NOVETATS
Biblioteca Municipal Josep Picola
Novembre 2022

ADULTS

Encara hi ha flors
Margarida Aritzeta

Editorial: Capital Books
Pàgines: 288
Idioma: Català. Ficció

Poc podia imaginar-se en Kàputx com s'embolicarien les coses quan va rebre l'encàrrec de desplaçar-se a una casa a prop del monestir de Santes Creus. La propietària la vol convertir-la en una casa rural de luxe i li demana que aplegui les llegendes locals sobre bandolers perquè la zona tingui un atractiu turístic nou. Però en aquella casa encara en obres ja s'hi han viscut tot tipus amenaces i en Kàputx hi trobarà un ambient inquietant, fins i tot fantasmagòric.

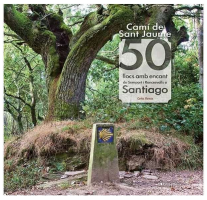

Camí de Sant Jaume. 50 llocs amb encant
Carlos Mencos Arraiza

Editorial: Cossetània
Pàgines: 120
Idioma: Català. No ficció.

El Camí de Sant Jaume, una ruta mil·lenària amb paratges únics, s'omple de caminants durant tot l'any. Els 50 llocs triats per aquest llibre corresponen al Camí Frances des de Roncesvalls fins a Santiago de Compostel·la.

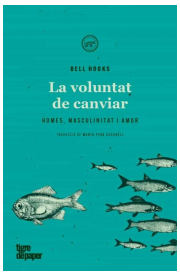

La voluntat de canviar. Homes, masculinitat i amor
Bell Hooks

Editorial: Tigre de paper
Pàgines: 164
Idioma: Català. No Ficció

Tothom necessita estimar i ser estimat, fins i tot els homes. Però per conèixer l amor, els homes han de poder veure les maneres com la cultura patriarcal els impedeix conèixer-se a si mateixos, estar en contacte amb els seus sentiments, estimar…

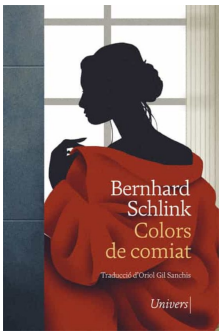

Colors de comiat

BernhardSchlink

Editorial: Univers
Pàgines: 336
Idioma: Català. Ficció

Històries de comiats aclaparadors i de comiats alliberadors, històries de triomf i de fracàs de l'amor, històries de confiança i de traïció, històries de records amenaçadors i de records domesticats, històries on del be en surt un mal o del mal en pot sortir un be. Històries de dones i d'homes, amb les seves pors, amb els seus embolics i amb les seves esperances.

Baños Pleamar

Isaac Sánchez

Editorial: Dolmen Editorial
Pàgines: 224
Idioma: Castellà. Novel·la gràfica

Davant la contaminació de els seves platge, a Badalona hi van aparèixer uns negocis motl singulars, coneguts om “Baños”: uns espais a peu de costa on convergien el menjar i la piscina, que vn portar vida q unes afores abandonades fins aquells moments.

La violinista roja

Reyes Monforte

Editorial: Plaza & Jané
Pàgines: 792
Idioma: Castellà. Ficció

Reyes Monforte torna amb la sev novela més ambiciosa: l’apassionant historia de l’espanyola que es va convertir en l’espia soviètiuca mé simportant del segle XX. Una dona que va lluitar pels seus ideals més enllà de l’amor, la fqmília, l’amistat i l’ordre mundial establert.

INFANTILS I JUVENILS

L’armadura de l’Hugo
Susanna isern

Editorial: Beascoa
Pàgines: 48
Idioma: Català. Ficció.

L'Hugo es un nen molt sensible i te la capacitat de percebre el món d'una forma meravellosa. Tanmateix, a vegades, aixo li juga una mala passada. Alguns nens de la classe no l'entenen i se ne'n riuen. Un dia l'Hugo descobreix la manera de protegir-se: una armadura! Serà aquesta la solució a tots el seus problemes?

Baby Moni. M’enfado
Rocío Bonilla

Editorial: Viena editorial
Pàgines: 200
Idioma: Català. Ficció.

Què li passa a Baby Moni? Per què s’ha enfadat? Aconseguiran el pare i la mare que li passi? Nou volum de la col·lecció Baby Moni, el personatge més tendre de la Rocío Bonilla. Uns àlbums perfectes per aprendre a gestionar les emocions.

Les germanes Gremillet
Giovanni di Gregorio

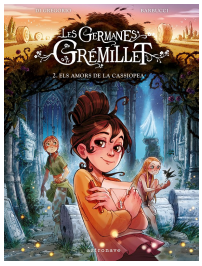

Editorial:Norma editorial
Pàgines: 72
Idioma: Català. Novel·la gràfica

Tenir germanes no és gens fàcil, però si a més són tan diferents com Sarah, Cassiopea i Lucille, és una bogeria! La primera està preocupada pels somnis que té cada nit; la segona té el cap als núvols i la tercera passa tot el temps amb el seu...

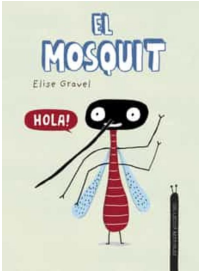

El mosquit

Elise Gravel

Editorial: Nubeocho
Pàgines: 36
Idioma: Català. Llibre de coneixements.

A més a més de picar-nos, els mosquits fan moltes altres coses: viuen en tots els països del món, als humans ens detecten a través de la nostra respiració i una altra curiositat és que ens piquen tan sols les femelles, perquè necessiten la nostra sang per pondre ous. Poden arribar a pondre'n al voltant de 400 al dia! Per això n'hi ha tants. Si no vols gaudir de la seva companyia, posa't mànigа llarga!

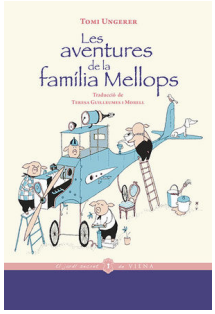

Les aventures de la família Mellops

Tomi Ungerer

Editorial: Viena Editorial
Pàgines 172
Idioma: Català. Ficció

Els Mellops són una família de porquets molt poc comuna. En comptes de quedar-se tranquil·lament a casa sense fer res, ells s'estimen mes viure tota mena d'aventures: construir un avió i sortir volant a veure món, explorar el fons marí perseguint un tresor, buscar petroli...

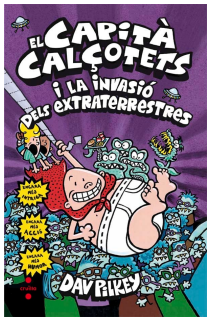

El capità calçotets i la invasió dels extraterrestres

Dav Pilkey

Susaeta
Pàgines 120
Idioma: Català. No ficció

Tres extraterrestres molt perillosos s'han infiltrat a l'escola del Jordi i l'Oriol i pretenen dominar tot el planeta. Els extraterrestres enreden el senyor Grabulós, el director de l'escola, que els contracta per a la cafeteria. Un cop allà, elaboren un menjar especial que deixa tothom sota les seves ordres. El Capità Calçotets, amb l'ajuda del Jordi i l'Oriol, s'hi enfrontarà per intentar desbaratar els seus plans perversos!

Amb el finançament de:

Generalitat de Catalunya Departament de Cultura
Diputació de Girona
Unió Europea
Plan de Recuperación, Transformación y Resiliencia
GOBIERNO DE ESPAÑA