

MEMORIA

1. Organització

El municipi de Sant Joan de les Abadesses és l'entitat bàsica d'organització territorial i l'element de participació ciutadana en els assumptes públics que afecten directament els seus interessos.

El municipi gaudeix d'autonomia, té personalitat jurídica i plena capacitat per a l'exercici de les funcions públiques que té encomanades, per a representar els interessos de la seva col·lectivitat i per a gestionar els serveis públics, la titularitat dels quals assumeix.

Són elements del municipi el territori (52 KM Km²) i la població (3434habitants de dret, segons el cens de 31/12/2014).

El municipi de Sant Joan de les Abadesses està situat en la comarca Ripollès.

1.1. Estructura organitzativa

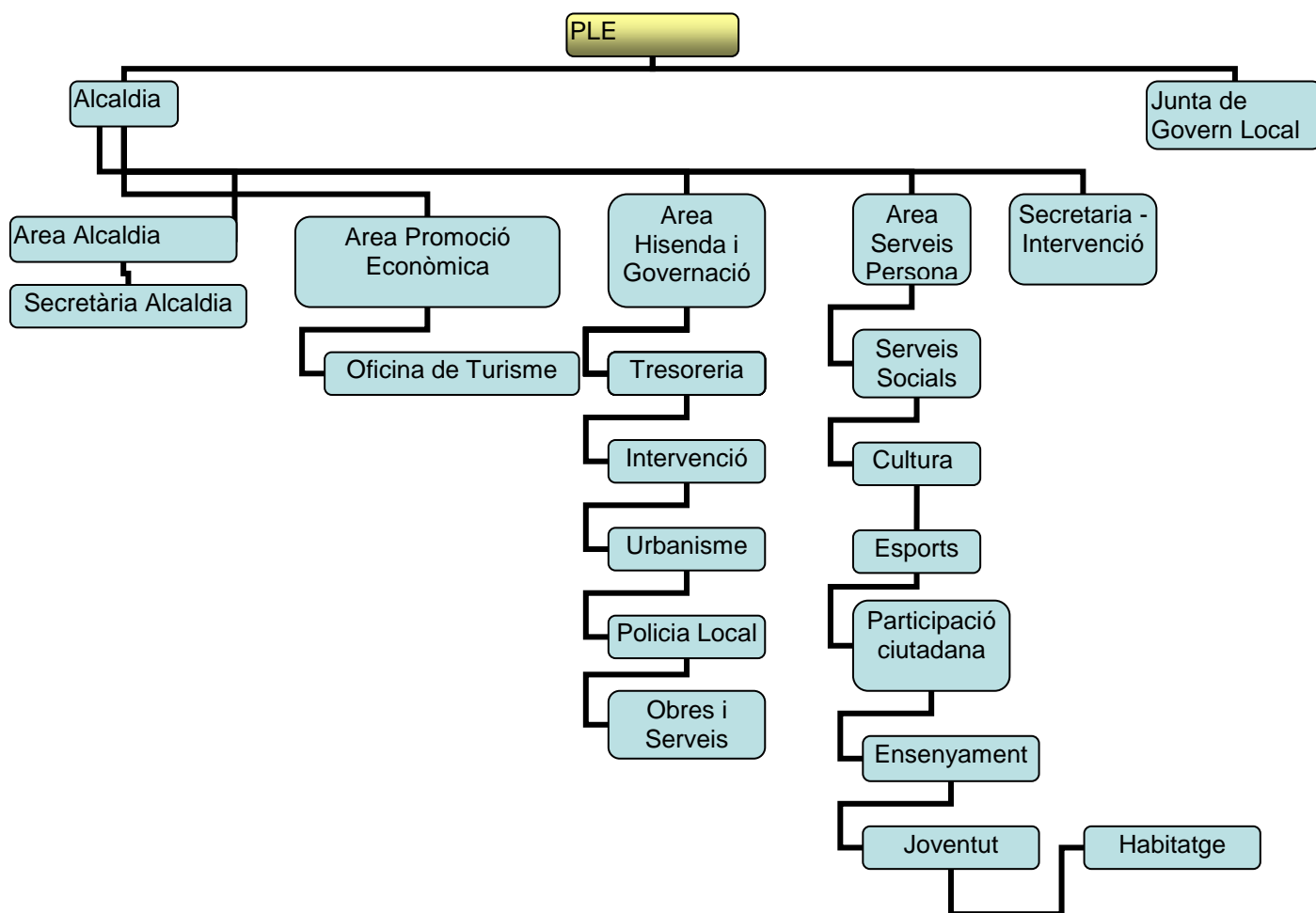

L'estructura organitzativa bàsica, en els seus nivells polític i administratiu és:

1.2. Nombre mig d'empleats

El nombre mig d'empleats en l'exercici, tant funcionaris com personal laboral és:

<u>Concepte</u>	<u>Nombre mig</u>
Alts càrrec	11
Personal eventual gabinets	
Personal funcionari	7
Personal laboral	32
Total	50

1.3. Organismes i entitats depenents o participades

Els organismes depenents de l'entitat així com l'activitat que realitzen són:

Entitat	Personalitat jurídica	Activitat
----------------	------------------------------	------------------

Les entitats públiques en les quals participa AJUNTAMENT DE SANT JOAN DE LES ABADESSES, així com l'activitat que realitzen són:

Les fundacions en les quals AJUNTAMENT DE SANT JOAN DE LES ABADESSES forma part de la seu Patronat són:

Entitat	Activitat
FUNDACIÓ EMMA	Residència Geriàtrica

1.4. Principals fonts de finançament de l'entitat

El finançament de les operacions de l'entitat presenta els següents percentatges sobre el total d'ingressos.

<u>Concepte</u>	<u>%</u>
Impostos directes	49,83
Impostos indirectes	1,7
Taxes i altres ingressos	23,9

Transferències corrents	20,28
Ingressos patrimonials	0,62
Enajenació d'inversions	0
Transferències de capital	2,09
Actius financers	0
Pasius financers	1,58

2. Gestió indirecta de serveis públics

Els serveis públics gestionats de forma indirecta presenten el següent detall:

CONCESSIÓ VILA ICÀRIA

Objecte: Construcció d'habitatges de protecció oficial, un viver d'empreses i un equipament municipal a la parcel.la qualificada d'equipament de la Coromina del Bac.

Data concessió	Plaç	Subvencions compromeses	Bens domini públic afecte	Aportacions no dineraries	Anticips o prèstecs al gestor	Béns objecte de reversió
03/09/2004	40 anys		Parcel.la Coromina Bac			Sí

CONCESSIÓ MOLÍ PETIT

Objecte: Rehabilitació , adequació i explotació de l'Immoble del Molí Petit

Data concessió	Plaç	Subvencions compromeses	Bens domini públic afecte	Aportacions no dineraries	Anticips o prèstecs al gestor	Béns objecte de reversió
02/07/2004	20 anys		Edifici El Molí Petit			Sí

CONCESSIÓ ESTACIÓ

Objecte: Rehabilitació i gestió servei de restauració a l'edifici de l'antiga estació

Data concessió	Plaç	Subvencions compromeses	Bens domini públic afecte	Aportacions no dineraries	Anticips o prèstecs al gestor	Béns objecte de reversió
05/08/1999	35 anys		Edifici Antiga Estació			Sí

CONCESSIÓ COLÒNIA ESPONA**Objecte:** Adequació i explotació de l'immoble ubicat a la Ctra. de Camprodon,núm. 9 i de l'Immoble de la Colònia Espona

Data concessió	Plaç	Subvencions compromeses	Bens domini públic afecte	Aportacions no dineraries	Anticips o préstecs al gestor	Béns objecte de reversió
30/09/2005	40 anys		Edifici Ctra.Camprodon,9			Sí
30/03/2009	40 + 6 anys		Colònia Espona			Sí

CONCESSIÓ CAFETERIA PALAU ABADIA**Objecte:** Cafeteria

Data concessió	Plaç	Subvencions compromeses	Bens domini públic afecte	Aportacions no dineraries	Anticips o préstecs al gestor	Béns objectes de reversió
12/05/2010	5 anys des de 01/06/2010		Pl.Abadessa Emma			Sí

3. Bases de presentació dels comptes

a) Principis comptables

En l'elaboració dels comptes anuals han estat aplicats els principis de comptabilitat pública generalment acceptats, sense excepcions.

b) Comparació de la informació

La informació corresponent a l'exercici 2014, es mostra comparativa amb la de l'exercici anterior.

c) Canvis en criteris de comptabilització

A continuació es detallen els canvis realitzats en aquest exercici en els criteris de comptabilització i la seva incidència en els Comptes Anuals:

- No s'amortitzen els béns degut que no hi ha inventari de béns

4. Normes de valoració

Les principals normes de valoració utilitzades per l'Entitat en l'elaboració dels seus comptes anuals per a l'exercici 2014, d'acord amb les establertes pel Pla General de Comptabilitat Pública, han estat les següents.

a) Immobilitzat immaterial

Els imports que figuren en aquest epígraf del Balanç de Situació s'han registrat al cost d'adquisició que han representat per a l'entitat.

Drets en règim d'arrendament financer

Quan dels termes de l'expedient administratiu de contractació o de les condicions del contracte d'arrendament financer es dedueix la voluntat d'exercir l'opció de compra, els drets derivats de dits contractes han estat comptabilitzats com actius immaterials pel valor al contat del bé, reflectint-se el deute total pels quotes més l'import de l'opció de compra en el passiu del Balanç. La diferència entre ambdós imports, constituïda per les despeses financeres, ha estat registrada separatament, com despeses a distribuir en diversos exercicis. Així, les obligacions de pagament per quotes d'arrendament s'han imputat al capítol d'Inversions del Pressupost de Despeses en vigor, pel seu principal, i al capítol de Despeses Financeres de l'esmentat pressupost, pels interessos.

b) Immobilitzat material, béns destinats a l'ús general, inversions gestionades i patrimoni públic del sòl.

A l'establir els criteris de valoració dels béns registrats en aquest epígraf, s'han tingut en compte el tipus d'actiu que es tracti i la forma d'adquisició del mateix.

Amb caràcter general s'ha seguit el criteri de preu d'adquisició o cost de producció, tenint-se en compte, en el seu cas, les correccions valoratives necessàries.

Així, en els supòsits d'adquisició onerosa, la valoració de l'immobilitzat ha estat la de preu d'adquisició més totes aquelles despeses necessàries per a la seva posada en funcionament.

Si l'element patrimonial registrat prové d'una adquisició lucrativa, est ha estat valorat pel valor venal del mateix en el moment de la seva adquisició. S'entén per valor venal d'un bé el preu que estaria disposat a pagar un adquirent eventual, tenint en compte l'estat i el lloc en què es trobi dit bé, considerant, a més la situació del subjecte i suposant la continuïtat de l'explotació del bé. El valor venal d'un bé ha estat determinat mitjançant taxació de perits especialitzats, valors mitjos de mercats organitzats, llistes de preus de proveïdors habituals o altres procediments generalment acceptats.

Amortitzacions

- No amortitzem perquè no tenim inventari de béns.

Costos d'ampliació, modernització i millores

En funció de la seva importància relativa, els costos d'ampliació, modernització i millora han estat incorporats a l'immobilitzat corresponent en els casos que han suposat un augment de capacitat de producció, una millora substancial en la seva productivitat o un allargament de la vida útil estimada de l'actiu. En tot cas, l'import capitalitzat té com límit màxim el valor de mercat dels respectius elements de l'immobilitzat material.

c) Inversions financeres

Les operacions registrades en aquest epígraf figuren valorades a preu d'adquisició, inclosos les despeses inherents a les mateixes i, en el seu cas, el cost dels drets de subscripció.

Es doten les oportunes provisions per depreciació dels valors mobiliaris quan es produeixen les següents circumstàncies:

- Per als títols cotitzats en borsa de renda fixa o variable, quan el valor de mercat és inferior al d'adquisició, excepte l'indicat en l'apartat següent. S'entén per valor de mercat el més baix entre el valor mig de cotització de l'últim trimestre o el de l'últim dia de l'exercici.
- Per als títols no cotitzats, es provisiona l'excés de cost d'adquisició sobre el valor teòric comptable de les participacions, corregit per l'import de les plusvàlues tàcites adquirides que encara subsisteixen al tancament de l'exercici.

d) Existències

Els béns compresos en les existències es valoren al cost d'adquisició o al cost de producció.

El preu d'adquisició comprèn totes les despeses fins que els béns es trobin en el magatzem.

El cost de producció es determina afegint, al preu d'adquisició de les matèries primeres, els costos directament imputables als béns. També s'afegeix la part que raonablement correspon dels costos indirectament imputables als béns que es tracti.

e) Provisions per a riscos i despeses

Tenen per objecte cobrir despeses, pèrdues o possibles deutes, originades en l'exercici o en anteriors, que estan clarament especificades en quant a la seva naturalesa, però que en la data de tancament de l'exercici són probables o certes però indeterminades en quant a la seva quantia o a la data en què es produiran.

Les dotacions a aquest compte es realitzen d'acord amb les millors estimacions de l'esdevinc anual o al naixement de la responsabilitat o de l'obligació que determinarà la indemnització o pagament.

f) Deutes, distingint a curt i a llarg termini

Els deutes es comptabilitzen pel seu valor nominal, classificant-se en deutes a curt o a llarg termini en funció de si vencen abans del termini d'un any contat a partir de la data del balanç de situació o vencen en el termini posterior. Els interessos que puguin reportar dites deutes es comptabilitzen en l'exercici en què s'incorren.

g) Provisions per a insolvències

La determinació de la quantia dels drets de difícil o impossible recaptació s'efectua, mitjançant una fixació d'uns percentatges en funció de l'antiguitat del deute i, en els casos que és possible, mitjançant el tractament individualitzat dels saldos deutors.

5. Inversions destinades a l'ús general

Els moviments dels epígrafs de 'Inversions destinades a l'ús general' i del 'Patrimoni lliurat a l'ús general' han estat durant l'exercici els següents:

INVERSIONS DESTINADES A L'ÚS GENERAL a 31/12/2014

Compte	Descripció	Saldo inicial	Entrades o dotacions	Augments per transferències o traspàs d'un altre compte	Sortides, baixes o reduccions	Disminucions per transferències o traspàs a un altre compte	Saldo final
200	TERRENYS I BÉNS NATURALS	1.519.036,63	379.227,91	0,00	0,00	0,00	1.898.264,54
201	INFRASTRUCTURA I BÉNS DESTINATS A L'ÚS GENERAL	9.065.526,26	206.712,29	0,00	0,00	0,00	9.272.238,55
202	BÉNS COMUNALS	510.440,86	0,00	0,00	0,00	0,00	510.440,86
208	PATRIMONI HISTÒRIC	31.207,85	0,00	0,00	0,00	0,00	31.207,85
TOTAL INVERSIONS DESTINADES A L'ÚS GENERAL		11.126.211,60	585.940,20	0,00	0,00	0,00	11.712.151,80
PATRIMONI ENTREGAT A L'ÚS GENERAL		93.047,58	0,00	0,00	0,00	0,00	93.047,58

6. Inmovilitzacions immaterials

Els moviments d'aquest epígraf del Balanç de Situació han estat durant l'exercici, els següents:

IMMOBILITZACIONS IMMATERIALS a 31/12/2014

Compte	Descripció	Saldo inicial	Entrades o dotacions	Augments per transferències o traspassos d'un altre compte	Sortides, baixes o reduccions	Disminucions per transferències o traspassos a un altre compte	Saldo final
210	DESPESES EN INVESTIGACIÓ I DESENVOLUPAMENT	29.327,13	0,00	0,00	0,00	0,00	29.327,13
215	APLICACIONS INFORMÀTIQUES	19.093,58	0,00	0,00	0,00	0,00	19.093,58
216	PROPIETAT INTEL·LECTUAL	56.628,37	12.021,83	0,00	0,00	0,00	68.650,20
219	ALTRE IMMOBILITZAT IMMATERIAL	9.971,00	0,00	0,00	0,00	0,00	9.971,00
TOTAL IMMOBILITZACIONS IMMATERIALS		115.020,08	12.021,83	0,00	0,00	0,00	127.041,91
IMMOBILITZAT IMMATERIAL NET		115.020,08	12.021,83	0,00	0,00	0,00	127.041,91

7. Inmovilitzacions materials

Els moviments d'aquest epígraf del Balanç de Situació han estat durant l'exercici, els següents:

IMMOBILITZACIONS MATERIALS a 31/12/2014

Compte	Descripció	Saldo inicial	Entrades o dotacions	Augments per transferències o traspassos d'un altre compte	Sortides, baixes o reduccions	Disminucions per transferències o traspassos a un altre compte	Saldo final
220	TERRENYS I BÉNS NATURALS	1.169.851,16	0,00	0,00	0,00	0,00	1.169.851,16
221	CONSTRUCCIONS	6.677.927,99	179.538,33	0,00	0,00	0,00	6.857.466,32
222	INSTAL·LACIONS TÈCNIQUES	1.046.005,49	3.626,21	0,00	0,00	0,00	1.049.631,70
223	MAQUINÀRIA	64.435,45	0,00	0,00	0,00	0,00	64.435,45
224	UTILLATGE	43.332,97	3.650,62	0,00	0,00	0,00	46.983,59
226	MOBILIARI	331.078,95	0,00	0,00	0,00	0,00	331.078,95
227	EQUIPS PER AL PROCESSAMENT D'INFORMACIÓ	50.139,15	0,00	0,00	0,00	0,00	50.139,15
228	ELEMENTS DE TRANSPORT	34.075,03	6.184,15	0,00	0,00	0,00	40.259,18
229	ALTRE IMMOBILITZAT MATERIAL	236.389,87	0,00	0,00	0,00	0,00	236.389,87
TOTAL IMMOBILITZACIONS MATERIALS		9.653.236,06	192.999,31	0,00	0,00	0,00	9.846.235,37
AMORTITZACIÓ ACUMULADA		-111.779,30	0,00	0,00	0,00	0,00	-111.779,30
IMMOBILITZAT MATERIAL NET		9.541.456,76	192.999,31	0,00	0,00	0,00	9.734.456,07

8. Inversions gestionades

Els moviments d'aquest epígraf del Balanç de Situació han estat durant l'exercici, els següents:

Llistat sense dades

9. Patrimoni públic del sòl

Els moviments d'aquest epígraf del Balanç de Situació han estat durant l'exercici, els següents:

PATRIMONI PÚBLIC DEL SÒL a 31/12/2014

Compte	Descripció	Saldo inicial	Entrades o dotacions	Augments per transferències o traspàs d'un altre compte	Sortides, baixes o reduccions	Disminucions per transferències o traspàs a un altre compte	Saldo final
241	CONSTRUCCIONS	46.852,83	0,00	0,00	0,00	0,00	46.852,83
TOTAL PATRIMONI PÚBLIC DEL SÒL		46.852,83	0,00	0,00	0,00	0,00	46.852,83

10. Inversions financeres

Els moviments d'aquest epígraf del Balanç de Situació han estat durant l'exercici, els següents:

Llistat sense dades

Els préstecs singulars concedits durant l'exercici i que presenten un import significatiu pel que fa al total, han estat:

<u>Prèstec</u>	<u>Import</u>	<u>Anualitats</u>	<u>Data concessió</u>	<u>Tipus d'interés</u>	<u>Tipus amortització</u>	<u>Finalitat</u>	<u>Deutor</u>
----------------	---------------	-------------------	-----------------------	------------------------	---------------------------	------------------	---------------

<u>Total</u>	<u>0</u>
--------------	----------

11. Existències

Els imports que figuren en aquest epígraf, presenten la següent distribució.

Llistat sense dades

12. Tresoreria

El resum dels moviments realitzats en l'exercici és:

TRESORERIA a 31/12/2014

Compte	Descripció	Saldo inicial	Cobraments	Pagaments	Saldo final
570	CAIXA	3.211,97	83.615,77	80.636,85	6.190,89
571	BANCS I INSTITUCIONS DE CRÈDIT. COMPTES OPERATIUS	293.260,12	5.586.016,23	5.668.302,40	210.973,95
579	FORMALITZACIÓ	0,00	358.420,32	358.420,32	0,00
TOTAL TRESORERIA		296.472,09	6.028.052,32	6.107.359,57	217.164,84

13. Fons propis

Els moviments produïts en els comptes que componen aquest epígraf, presenten el següent resum:

FONS PROPIS a 31/12/2014

Compte	Descripció	Saldo inicial	Entrades o dotacions	Augments per transferències o traspassos d'un altre compte	Sortides, baixes o reduccions	Disminucions per transferències o traspassos a un altre compte	Saldo final
100	PATRIMONI	9.569.719,98	1.156,34	0,00	4.102,93	0,00	9.566.773,39
108	PATRIMONI CEDIT	-1.927,34	0,00	0,00	0,00	0,00	-1.927,34
109	PATRIMONI ENTREGAT A L'ÚS GENERAL	-93.047,58	0,00	0,00	0,00	0,00	-93.047,58
120	RESULTATS D'EXERCICIS ANTERIORS	10.092.673,27	0,00	0,00	0,00	0,00	10.092.673,27
129	RESULTATS DE L'EXERCICI	0,00	0,00	0,00	0,00	0,00	1.142.107,01
TOTAL FONS PROPIS		19.567.418,33	1.156,34	0,00	4.102,93	0,00	20.706.578,75

14. Informació sobre l'endeutament

14.1. Pasius financers a llarg i curt plaç

A continuació es presenta l'estat del deute d'aquesta entitat diferenciant entre Capitals pendents, interessos implícits i interessos explícits. Així mateix, es mostra aquesta informació separant deute en moneda nacional dels deutes en moneda distinta de l'euro.

ESTAT DEL DEUTE

CAPITALS a 31/12/2014

Endeutament	Pendent inicial	Creacions	Amortitzacions i altres disminucions	Pendent a 31/12/2014		Total
				Llarg termini	Curt termini	
Deutes amb entitats de crèdit						
2006000002	PRESTEC BCLE ANY 1998 (637.488,86 €)	149.997,29	0,00	37.499,28	74.998,73	112.498,01
2006000013	PRESTEC BCL	49.999,99	0,00	22.222,22	5.555,57	27.777,77
2007000001	PRESTEC"LA CAIXA" 2007: FINANÇAMENT INVERSIONS 2006	278.928,89	0,00	61.363,36	155.805,76	217.565,53
2009000001	B.S.C.H.:PRESTEC INVERSIONS 2009-2010 (373.594'57€)	252.350,33	0,00	37.012,63	177.573,68	215.337,70
2010000002	PRESTEC BSCH 2010 PER A INVERSIONS (339.891,95)	305.902,79	0,00	35.156,50	236.757,13	270.746,29
2014000002	CRÈDIT BANC SABADELL 2014	0,00	55.316,18	2.767,24	47.768,08	52.548,94
	TOTAL Deutes amb entitats de crèdit	1.037.179,29	55.316,18	196.021,23	698.458,95	896.474,24
Deutes amb ens públics						
2008000002	PRESTEC 7698 AMB L' I.C.F.	997.455,21	0,00	149.738,59	696.142,33	847.716,62
2012000001	DEVOLUCIÓ TRIBUTS ESTAT LIQUIDACIÓ 2009	32.107,00	0,00	10.702,33	10.702,33	21.404,67
	TOTAL Deutes amb ens públics	1.029.562,21	0,00	160.440,92	706.844,66	869.121,29
Altres deutes						
2011000001	DEVOLUCIÓ TRIBUTS DE L'ESTAT LIQ.2008	23.342,98	0,00	11.671,44	0,00	11.671,54
	TOTAL Altres deutes	23.342,98	0,00	11.671,44	0,00	11.671,54
	TOTAL CAPITALS	2.090.084,48	55.316,18	368.133,59	1.405.303,61	1.777.267,07

14.2. Avals concedits

Les característiques dels avals en vigor a 1 de gener i dels concedits durant l'exercici, són:

Llistat sense dades

15. Informació de les operacions per administració de recursos per compte d'altres ens públics

L'estat i l'evolució durant l'exercici dels recursos gestionats per compte d'altres ens públics presenta el següent resum:

15.1. Comptes corrents amb altres ens públics

Llistat sense dades

16. Informació de les operacions no pressupostàries de tresoreria

El resum per conceptes de les operacions no pressupostàries realitzades durant l'exercici és:

16.1. Deutors

OPERACIONS NO PRESSUPOSTÀRIES DE TRESORERIA

DEUTORS a 31/12/2014

Compte	Descripció	Saldo a 1 de gener	Modificacions saldo inicial	Càrrecs realitzats en l'exercici	Total deutors	Abonaments realitzats en l'exercici	Deutors pendents de cobrament a 31/12/2014
440	DEUTORS PER I.V.A. REPERCUTIT	23.166,85	-201,13	39.418,22	62.383,94	32.884,36	29.499,58
449	ALTRES DEUTORS NO PRESSUPOSTARIS	258.129,45	0,00	178.708,50	436.837,95	164.328,22	272.509,73
470	HISENDA PÚBLICA, DEUTORA PER DIVERSOS CONCEPTES	4.975,20	0,00	2.858,91	7.834,11	8.914,46	-1.080,35
472	HISENDA PÚBLICA, I.V.A. SOPORTAT	0,00	0,00	27.492,32	27.492,32	9.553,34	17.938,98
565	FIANCES CONSTITUÏDES A CURT TERMINI	2.200,00	0,00	0,00	2.200,00	100,00	2.100,00
	TOTAL	288.471,50	-201,13	248.477,95	536.748,32	215.780,38	320.967,94

16.2. Creditors

OPERACIONS NO PRESSUPOSTÀRIES DE TRESORERIA

CREDITORS a 31/12/2014

Compte	Descripció	Saldo a 1 de gener	Modificacions saldo inicial	Abonaments realitzats en l'exercici	Total creditors	Càrrecs realitzats en l'exercici	Creditors pdts. de pagament a 31/12/2014
410	CREDITORS PER I.V.A. SOPORTAT	3.427,93	0,00	27.562,29	30.990,22	29.854,28	1.135,94
419	ALTRES CREDITORS NO PRESSUPOSTARIS	33.338,40	0,00	116.524,51	149.862,91	129.132,59	20.730,32
475	HISENDA PÚBLICA, CREDITORA PER DIVERSOS CONCEPTES	32.185,55	0,00	119.161,56	151.347,11	128.898,61	22.448,50
476	ORGANISMES DE PREVISIÓ SOCIAL, CREDITORS	3.501,62	0,00	43.501,52	47.003,14	43.484,45	3.518,69
477	HISENDA PÚBLICA, I.V.A. REPERCUTIT	0,00	-201,13	39.418,22	39.217,09	6.764,40	32.452,69
560	FIANCES REBUDES A CURT TERMINI	12.367,91	0,00	1.652,10	14.020,01	2.320,03	11.699,98
522	DEUTES PER OPERACIONS DE TRESORERIA	0,00	0,00	500.000,00	500.000,00	1.100,00	498.900,00
	TOTAL	84.821,41	-201,13	847.820,20	932.440,48	341.554,36	590.886,12

16.3. Partides pendents d'aplicació. Cobraments

OPERACIONS NO PRESSUPOSTÀRIES DE TRESORERIA

PARTIDES PENDENTS D'APLICACIÓ. INGRESSOS a 31/12/2014

Compte	Descripció	Cobraments pds. d'aplicació a 1 de gener	Modificacions saldo inicial	Cobraments realitzats en l'exercici	Total cobraments pds. aplicació	Cobraments aplicats en l'exercici	Cobraments pds. d'aplicació a 31/12/2014
554	INGRESSOS PENDENTS D'APLICACIO	200.000,00	0,00	1.765.456,05	1.965.456,05	1.625.456,05	340.000,00
	TOTAL	200.000,00	0,00	1.765.456,05	1.965.456,05	1.625.456,05	340.000,00

16.4. Partides pendents d'aplicació. Pagaments

OPERACIONS NO PRESSUPOSTÀRIES DE TRESORERIA

PARTIDES PENDENTS D'APLICACIÓ. PAGAMENTS a 31/12/2014

Compte	Descripció	Pagaments pds. aplicació a 1 de gener	Modificacions saldo inicial	Pagaments realitzats en l'exercici	Total pagaments pds. aplicació	Pagaments aplicats en l'exercici	Pagaments pds. d'aplicació a 31/12/2014
555	PAGAMENTS PENDENTS D'APLICACIÓ	0,00	0,00	606.014,61	606.014,61	605.905,26	109,35
	TOTAL	0,00	0,00	606.014,61	606.014,61	605.905,26	109,35

17. Ingressos i despeses

17.1. Subvencions rebudes pendents de justificació

Les subvencions rebudes durant l'exercici que es troben pendents de justificació a 31 de desembre són:

Subvenció	Ens otorgant	Destinació	Import otorgat	Import justificat	Import pendent de justificar	
Total				0	0	0

18. Informació sobre valors rebuts en dipòsit

El resum per conceptes dels valors rebuts en dipòsit durant aquest exercici, presenta el següent detall:

ESTAT DE VALORS REBUTS EN DIPÒSIT a 31/12/2014

Concepte	Saldo a 1 de Gener	Modificacions saldo inicial	Dipòsits rebuts en l'exercici	Total dipòsits rebuts	Dipòsits cancel.lats	Dip. pdt. de devol. a 31/12/2014
Fiances rebudes	38.337,03	0,00	0,00	38.337,03	1.256,96	37.080,07
Avals rebuts	194.079,57	0,00	107.668,90	301.748,47	96.497,06	205.251,41
TOTAL	232.416,60	0,00	107.668,90	340.085,50	97.754,02	242.331,48

19. Quadre de finançament

Els recursos financers obtinguts en l'exercici, així com la seva aplicació o ocupació i l'efecte que han produït tals operacions sobre el capital circulante, es presenta a continuació.

QUADRE DE FINANÇAMENT a 31/12/2014

	Exercici 2014	Exercici 2013
1. Recursos aplicats en operacions de gestió	3.310.800,67	3.455.380,87
a) Reducció d'existències de productes acabats i en curs de fabricació	0,00	0,00
b) Aprovisionaments	0,00	0,00
c) Serveis exteriors	1.485.154,85	1.480.854,84
d) Tributs	1.131,33	424,56
e) Despeses de personal i prestacions socials	972.435,11	1.004.052,40
f) Transferències i subvencions	413.235,55	373.866,28
g) Despeses financeres	38.652,18	26.470,58
h) Altres pèrdues de gestió corrent i despeses excepcionals	93.988,28	228.743,62
i) Dotació provisions d'actius circulants	306.203,37	340.968,59
2. Pagaments pendents d'aplicació	0,00	0,00
3. Despeses amortitzables	0,00	0,00
4. Adquisicions i altres altes de immobilitzat	790.961,34	869.826,47
a) Invers. destinades a l'ús general	585.940,20	729.472,09
b) Invers. immaterials	12.021,83	7.422,46
c) Invers. materials	192.999,31	132.931,92
d) Invers. gestionades	0,00	0,00
e) Patrimoni Públic del Sòl	0,00	0,00
f) Invers. financeres	0,00	0,00
5. Disminucions directes de patrimoni	0,00	0,00
a) En adscripció	0,00	0,00
b) En cessió	0,00	0,00
c) Entregat a l'ús general	0,00	0,00
6. Cancel.lació o traspàs a curt termini de deutes a llarg termini	374.414,56	365.930,63
a) Emprèstits i altres passius	0,00	0,00
b) Per préstecs rebuts	374.414,56	365.930,63
c) Altres conceptes	0,00	0,00
7. Provisions per a riscos i despeses	0,00	0,00
TOTAL APLICACIONS	4.476.176,57	4.691.137,97
EXCÉS D'ORÍGENS S/APLICACIONS	26.515,67	0,00

QUADRE DE FINANÇAMENT a 31/12/2014

	Exercici 2014	Exercici 2013
1. Recursos procedents d'operacions de gestió	4.452.907,68	4.170.889,61
a) Vendes i prestacions de serveis	216.753,87	174.688,20
b) Augment d'existències de productes acabats i en curs de fabricació	0,00	0,00
c) Ingressos tributaris	2.524.712,58	2.642.564,67
d) Ingressos urbanístics	0,00	0,00
e) Transferències i subvencions	1.272.678,51	895.236,53
f) Ingressos financers	23.638,39	14.771,94
g) Altres ingressos de gestió corrent i ingressos excepcionals	74.155,74	117.607,91
h) Provisions aplicades d'actius circulants	340.968,59	326.020,36
2. Cobraments pendents d'aplicació	0,00	0,00
3. Incrementos directes de patrimoni	0,00	0,00
a) En adscripció	0,00	0,00
b) En cessió	0,00	0,00
4. Deutes a llarg termini	49.784,56	0,00
a) Emprèstits i passius anàlegs	0,00	0,00
b) Préstecs rebuts	49.784,56	0,00
c) Altres conceptes	0,00	0,00
5. alienacions i altres baixes d'immobilitzat	0,00	0,00
a) Invers. destinades a l'ús general	0,00	0,00
b) Invers. immaterials	0,00	0,00
c) Invers. materials	0,00	0,00
d) Patrimoni Públic del Sòl	0,00	0,00
e) Invers. financeres	0,00	0,00
6. Cancel.lació anticipada o traspàs a curt termini d'immobilitzats financers	0,00	0,00
TOTAL ORÍGENS	4.502.692,24	4.170.889,61
EXCÉS D'APLICACIONS S/ORÍGENS	0,00	520.248,36

QUADRE DE FINANÇAMENT

	Exercici 2014		Exercici 2013	
	AUGMENTS	DISMINUCIONS	AUGMENTS	DISMINUCIONS
1. Existències	0,00	0,00	0,00	0,00
2. Deutors	461.446,46	0,00	137.160,66	295.982,36
a) Pressupostaris	393.975,45	0,00	0,00	281.034,13
b) No pressupostaris	32.705,79	0,00	137.160,66	0,00
c) Per administració de recursos de altres ens	0,00	0,00	0,00	0,00
d) Variació de provisions	34.765,22	0,00	0,00	14.948,23
3. Creditors	299.862,96	7.832,64	13.724,25	581.381,19
a) Pressupostaris	299.862,96	0,00	0,00	581.381,19
b) No pressupostaris	0,00	7.832,64	13.724,25	0,00
c) Per administració de recursos d'altres ens	0,00	0,00	0,00	0,00
4. Inversions financeres temporals	0,00	100,00	100,00	0,00
5. Emprèstits i altres deutes a curt termini	0,00	559.829,22	141,67	0,00
a) Emprèstits i altres emissions	0,00	0,00	0,00	0,00
b) Préstecs rebuts i altres conceptes	0,00	559.829,22	141,67	0,00
6. Altres comptes no bancàries	0,00	140.000,00	215.000,00	0,00
7. Tresoreria	2.978,92	82.286,17	951,29	9.962,68
a) Caixa	2.978,92	0,00	951,29	0,00
b) Bancs i institucions de crèdit	0,00	82.286,17	0,00	9.962,68
8. Ajustos per periodificació	0,00	0,00	0,00	0,00
TOTAL	764.288,34	790.048,03	367.077,87	887.326,23
VARIACIÓ DE CAPITAL CIRCULANT	-25.759,69		-520.248,36	

20. Informació pressupostària

A continuació es presenta la informació pressupostària corresponent a aquest exercici.

20.1. Exercici corrent

a) Pressupost de despeses

a.1.) Modificacions de crèdit

Les modificacions pressupostàries realitzades presenten el següent resum:

MODIFICACIONS DE CRÈDIT. PRESSUPOST CORRENT

Resum General per Capítols: Capítol

Econ.	Descripció	Crèdits extraordinaris	Suplements de crèdit	Ampliacions de crèdit	Transferències de crèdit			Crèdits generats per ingressos	Baixes per anul·lació	Ajustos per pròrroga	Total modificacions
					Transferències de crèdit positives	Transferències de crèdit negatives	Incorporacions de romanents de crèdit				
2	DESPESES CORRENTS EN BÉNS I SERVEIS.	0,00	0,00	28.881,00	28.013,93	-9.800,00	6.063,19	5.877,48	0,00	0,00	59.035,60
3	DESPESES FINANCERES.	0,00	0,00	0,00	0,00	-18.213,93	0,00	0,00	0,00	0,00	-18.213,93
6	INVERSIONS REALS.	1.023.275,41	69.000,00	23.183,00	0,00	0,00	124.742,93	0,00	-64.751,26	0,00	1.175.450,08
	TOTAL	1.023.275,41	69.000,00	52.064,00	28.013,93	-28.013,93	130.806,12	5.877,48	-64.751,26	0,00	1.216.271,75

a.2.) Romanents de crèdit

Els romanents de crèdit del pressupost són:

ROMANENT DE CRÈDIT

Exer.	Org.	Prog.	Econ.	Sp.	Descripció	Romanents compromesos		Romanents no compromesos	
						Incorporables	No Incorporables	Incorporables	No Incorporables
2014	01	011	31000	01	INTERESSOS PRÉSTECS	0,00	0,00	3.729,57	0,00
2014	01	011	31001	01	INTERESSOS PÒLISSES DE TRESORERIA	0,00	0,00	2.949,99	0,00
2014	01	130	12004	01	BÀSIQUES FUNCIONARIS POLICIA LOCAL	0,00	0,00	-0,80	0,00
2014	01	130	12009	01	PAGUES EXTRAORDINÀRIES FUNCIONARIS POLICIA LOCAL	0,00	0,00	-300,00	0,00
2014	01	130	12100	01	COMPLEMENTÀRIES FUNCIONARIS POLICIA LOCAL	0,00	0,00	-1.800,00	0,00
2014	01	130	15100	01	GRATIFICACIONS EXTRAORDINÀRIES	0,00	0,00	-896,57	0,00
2014	01	130	16000	01	SEGURETAT SOCIAL POLICIA LOCAL	0,00	0,00	-1.551,26	0,00
2014	01	130	21302	01	COMPRA SENYALS	0,00	0,00	484,81	0,00
2014	01	130	21400	01	REPARACIÓ MANTENIMENT I CONSERVACIÓ MAQUINÀRIA I	0,00	0,00	1.034,09	0,00
2014	01	130	21600	01	MANTENIMENT PROGRAMARI INFORMÀTIC DRAG	0,00	0,00	-871,60	0,00
2014	01	130	22103	01	COMBUSTIBLES I CARBURANTS (POLICIA LOCAL I PROTE	0,00	0,00	1.865,50	0,00
2014	01	130	22104	01	VESTUARI	0,00	0,00	2,80	0,00
2014	01	130	22400	01	ASSEGURANCES	0,00	0,00	-1.787,48	0,00
2014	01	130	22677	01	VARIS PROTECCIÓ CIVIL	0,00	0,00	-4.757,83	0,00
2014	01	130	22704	01	DESPESES SERVEI GRUA	0,00	0,00	459,76	0,00
2014	01	130	23020	01	DIETES DEL PERSONAL	0,00	0,00	200,00	0,00
2014	01	130	23120	01	LOCOMOCIÓ PERSONAL	0,00	0,00	59,16	0,00
2014	01	151	12003	01	BÀSIQUES PERSONAL FUNCIONARI URBANISME	0,00	0,00	26,31	0,00
2014	01	151	12009	01	PAGUES EXTRAORDINÀRIES FUNCIONARI URBANISME	0,00	0,00	-52,62	0,00
2014	01	151	13000	01	BÀSIQUES LABORAL URBANISME I BRIGADA OBRES	0,00	0,00	-7.139,64	0,00
2014	01	151	13002	01	PAGUES EXTRAORDINÀRIES LABORAL URBANISME I BRIGA	0,00	0,00	-1.213,10	0,00
2014	01	151	14312	01	JOAN BASAGAÑAS. BÀSIQUES I COMPLEMENTÀRIES	0,00	0,00	243,27	0,00
2014	01	151	15100	01	GRATIFICACIONS EXTRAORDINÀRIES	0,00	0,00	-3.533,17	0,00
2014	01	151	16000	01	SEG.SOCIAL URBANISME, BRIGADA I AODL	0,00	0,00	11.828,53	0,00
2014	01	151	16201	01	FORMACIÓ I PERFECCIONAMENT DEL PERSONAL LABORAL	0,00	0,00	-533,01	0,00
2014	01	151	20200	01	LLOGUER MAGATZEM COTOLLA	0,00	0,00	3.086,84	0,00
2014	01	151	21000	01	MANTENIMENT I CONSERVACIÓ INFRASTRUCTURES BÀSIQU	0,00	0,00	-14.872,04	0,00
2014	01	151	21006	01	TREBALLS EXTRAORDINARIS NETEJA NEU VIES PÚBLIQUES	0,00	0,00	2.000,00	0,00
2014	01	151	21200	01	REPARACIÓ, MANTENIMENT I CONSERVACIÓ D'EDIFICIS	0,00	0,00	1.423,29	0,00
2014	01	151	21300	01	REPARACIÓ MANTENIMENT I CONSERVACIÓ MAQUINÀRIA I	6.368,23	0,00	2.912,08	0,00
2014	01	151	21500	01	REPARACIÓ MANTENIMENT CONSERVACIÓ MOBILIARI I ÚT	0,00	0,00	4.141,93	0,00
2014	01	151	22103	01	COMBUSTIBLES I CARBURANTS (BRIGADA)	0,00	0,00	-1.472,57	0,00
2014	01	151	22104	01	VESTUARI PERSONAL BRIGADA	0,00	0,00	-40,21	0,00
2014	01	151	22400	01	PRIMES ASSEGURANCES VEHICLES BRIGADA MUNICIPAL O	0,00	0,00	-531,92	0,00
2014	01	151	22706	01	ESTUDIS I TREBALLS TÈCNICS	0,00	0,00	-16.564,54	0,00

ROMANENT DE CRÈDIT

Exer.	Org.	Prog.	Econ.	Sp. Descripció	Romanents compromesos		Romanents no compromesos	
					Incorporables	No Incorporables	Incorporables	No Incorporables
2014	01	151	22709	01 NETEJA JARDINS (FUNDACIÓ MAP)	0,00	0,00	-466,43	0,00
2014	01	151	23020	01 DIETES DEL PERSONAL	0,00	0,00	21,50	0,00
2014	01	151	23120	01 LOCOMOCIÓ PERSONAL	0,00	0,00	300,00	0,00
2014	01	151	48900	01 SUBVENCIONS OBRES	0,00	0,00	168,98	0,00
2014	01	151	6270012	01 HONORARIS TÈCNICS	8.688,47	0,00	0,00	0,00
2014	01	155	6240014	01 QUOTES 2014 DEFENDER BRIGADA	0,00	0,00	4.655,21	0,00
2014	01	155	6270314	01 OBRES MILLORA CARRER ESTUDIANTS	0,00	0,00	1.706,10	0,00
2014	01	160	6000014	01 COMPRA TERRENYS	0,00	0,00	0,00	300,60
2014	01	161	15100	01 GRATIFICACIONS EXTRAORDINÀRIES PERSONAL SERVEI A	0,00	0,00	-991,00	0,00
2014	01	161	16000	01 SEURETAT SOCIAL PERSONAL SERVEI AIGUA	0,00	0,00	1.138,78	0,00
2014	01	161	20901	01 CÀNON AIGUA	36.666,81	0,00	0,00	0,00
2014	01	161	21200	01 REPARACIÓ MANTENIMENT I CONSERVACIÓ EDIFICI	0,00	0,00	1.005,90	0,00
2014	01	161	21300	01 MANTENIMENT MAQUINÀRIA I INSTAL.LACIONS	0,00	0,00	1.434,41	0,00
2014	01	161	21303	01 MILLORES XARXA AIGUA	0,00	0,00	290,63	0,00
2014	01	161	21304	01 NETEJA DIPÒSITS AIGUA	0,00	0,00	2.600,00	0,00
2014	01	161	21307	01 COMPRA COMPRESOR PLANTA POTABILITZADORA	0,00	0,00	173,17	0,00
2014	01	161	22002	01 MANTENIMENT PROGRAMARI INFORMÀTIC	0,00	0,00	-109,00	0,00
2014	01	161	22100	01 ENERGIA ELÈCTRICA PLANTA POTABILITZADORA	0,00	0,00	2.003,44	0,00
2014	01	161	22103	01 COMBUSTIBLE I CARBURANT VEHICLE	0,00	0,00	311,29	0,00
2014	01	161	22104	01 VESTUARI	0,00	0,00	200,00	0,00
2014	01	161	22400	01 ASSEGURANÇA VEHICLE	0,00	0,00	298,10	0,00
2014	01	161	22706	01 ASSESSORAMENT TÈCNIC	0,00	0,00	1.500,00	0,00
2014	01	161	22708	01 TAXA COBRANÇA PADRÓ AIGUA	0,00	0,00	7.693,67	0,00
2014	01	161	22741	01 TRACTAMENT I ANÀLISIS AIGUA	0,00	0,00	1.568,85	0,00
2014	01	161	22744	01 NETEJA CLAVEGUERAM (CAMIÓ CISTERNA)	0,00	0,00	392,71	0,00
2014	01	161	23020	01 DIETES PERSONAL	0,00	0,00	200,00	0,00
2014	01	161	23120	01 LOCOMOCIÓ PERSONAL	0,00	0,00	200,00	0,00
2014	01	161	6190014	01 OBRES MILLORA ABASTAMENTS DE SERVEIS	19.820,23	0,00	0,00	0,00
2014	01	161	6190114	01 OBRES MILLORA ABASTAMENT DE SERVEIS. FASE 2	45.174,14	0,00	0,00	0,00
2014	01	162	15100	01 GRATIFICACIONS EXTRAORDINÀRIES	0,00	0,00	529,00	0,00
2014	01	162	16000	01 SEURETAT SOCIAL PERSONAL NETEJA EDIFICIS	0,00	0,00	4.245,28	0,00
2014	01	162	22104	01 VESTUARI PERSONAL NETEJA	0,00	0,00	1.000,00	0,00
2014	01	162	22701	01 PRODUCTES DE NETEJA	0,00	0,00	3.854,70	0,00
2014	01	169	22602	01 PUBLICITAT I PROPAGANDA	0,00	0,00	-707,39	0,00
2014	01	169	48900	01 QUOTES FMC, ACM I GRUPS POLÍTICS	0,00	0,00	-168,98	0,00
2014	01	323	48104	01 PREMIS, BEQUES I PENSIONS D'ESTUDI (PRÀCTIQUES)	0,00	0,00	300,00	0,00
2014	01	334	13000	01 RETRIBUCIÓ ARXIVER MUNICIPAL	0,00	0,00	-380,73	0,00
2014	01	334	13002	01 PAGUES EXTRAORDINÀRIES	0,00	0,00	225,00	0,00
2014	01	334	16000	01 SEURETAT SOCIAL ARXIVER MUNICIPAL	0,00	0,00	155,73	0,00
2014	01	422	6190414	01 MILLORES POLÍGONS INDUSTRIALS	3.799,40	0,00	0,00	0,00

ROMANENT DE CRÈDIT

Exer.	Org.	Prog.	Econ.	Sp. Descripció	Romanents compromesos		Romanents no compromesos	
					Incorporables	No Incorporables	Incorporables	No Incorporables
2014	01	432	6000114	01 UA COTOLLA - PARCEL.LA VILA VELLA	0,00	0,00	10.479,49	0,00
2014	01	442	6270114	01 MILLORES DE LES INFRAESTRUCTURES DEL TRANSPORT	0,00	0,00	76.034,50	0,00
2014	01	912	10000	01 RETRIBUCIONS ALCALDIA	0,00	0,00	-1.565,60	0,00
2014	01	912	10001	01 PAGUES EXTRAORDINÀRIES	0,00	0,00	1.565,60	0,00
2014	01	912	16000	01 SEGURETAT SOCIAL ALCALDIA	0,00	0,00	7.452,26	0,00
2014	01	912	22601	01 ATENCIONS PROTOCOLÀRIES I REPRESENTATIVES	0,00	0,00	-2.915,91	0,00
2014	01	912	23000	01 DIETES DE CÀRRECS ELECTES	0,00	0,00	500,00	0,00
2014	01	912	23100	01 LOCOMOCIÓ CÀRRECS ELECTES	0,00	0,00	-46,98	0,00
2014	01	912	23300	01 INDEMNITZACIONS ASSIST. JUNTA GOVERN	0,00	0,00	2.749,48	0,00
2014	01	920	12000	01 BÀSIQUES ADMINISTRACIÓ GENERAL	0,00	0,00	-1.328,32	0,00
2014	01	920	12009	01 PAGUES EXTRAORDINÀRIES ADMINISTRACIÓ GENERAL	0,00	0,00	-42,65	0,00
2014	01	920	15100	01 GRATIFICACIONS EXTRAORDINÀRIES	0,00	0,00	1.000,00	0,00
2014	01	920	16000	01 SEGURETAT SOCIAL ADMINISTRACIÓ GENERAL	0,00	0,00	-12.251,60	0,00
2014	01	920	16200	01 FORMACIÓ I PERFECCIONAMENT DEL PERSONAL FUNCIONA	0,00	0,00	630,00	0,00
2014	01	920	16201	01 FORMACIÓ I PERFECCIONAMENT DEL PERSONAL LABORAL	0,00	0,00	726,65	0,00
2014	01	920	16204	01 ACCIO SOCIAL AL PERSONAL (LOTS NADAL)	0,00	0,00	818,50	0,00
2014	01	920	16205	01 ASSEGURANCES PERSONAL I REGIDORS CORPORACIÓ	0,00	0,00	5,20	0,00
2014	01	920	20200	01 LLOGUER GARATGE VEHICLE I APARCAMENT B.ARNAU	0,00	0,00	790,97	0,00
2014	01	920	21010	01 INSPECCIONS PERIÒDIQUES ENLLUMENAT	0,00	0,00	4.293,32	0,00
2014	01	920	21200	01 REPARACIO,MANTENIMENT I CONSERVACIO EDIFICIS	0,00	0,00	7.379,49	0,00
2014	01	920	21206	01 QUOTES COMUNITÀRIES EDIFICI PERE ROVIRA,16	0,00	0,00	193,50	0,00
2014	01	920	21300	01 REPARACIO,MANTENIMENT I CONSERVACIO MAQUINARIA	0,00	0,00	1.045,93	0,00
2014	01	920	21600	01 REPARACIÓ, MANTENIMENT I CONSERV EQUIPS INFORMÀT	0,00	0,00	3.851,50	0,00
2014	01	920	21601	01 COMPTES CORREU GOOGLE	0,00	0,00	1.458,07	0,00
2014	01	920	22000	01 MATERIAL D'OFICINA ORDINARI NO INVENTARIABLE	0,00	0,00	-4.728,22	0,00
2014	01	920	22001	01 PREMSA I D'ALTRES (D.GIRONA;EL 9 NOU;PUNT;BAYER;	0,00	0,00	1.400,57	0,00
2014	01	920	22002	01 MATERIAL INFORMÀTIC NO INVENTARIABLE	0,00	0,00	3.509,83	0,00
2014	01	920	22100	01 ENERGIA ELÈCTRICA	0,00	0,00	-23.190,37	0,00
2014	01	920	22103	01 COMBUSTIBLES VEHICLES	0,00	0,00	10.427,13	0,00
2014	01	920	22200	01 COMUNICACIONS TELEFÒNIQUES	0,00	0,00	3.130,57	0,00
2014	01	920	22201	01 COMUNICACIONS POSTALS	0,00	0,00	62,18	0,00
2014	01	920	22400	01 PRIMES ASSEGURANCES	0,00	0,00	2.358,33	0,00
2014	01	920	22500	01 TRIBUTS	0,00	0,00	-40,73	0,00
2014	01	920	22601	01 ATENCIONS PROTOCOLÀRIES I REPRESENTATIVES (SANTA	0,00	0,00	1.768,56	0,00
2014	01	920	22602	01 PUBLICITAT (DOGC;BOE; BOP;ETC)	0,00	0,00	106,48	0,00
2014	01	920	22604	01 JURÍDICS, ETC NOTARIS	0,00	0,00	-2.870,93	0,00
2014	01	920	22706	01 ESTUDIS I TREBALLS TÈCNICS	0,00	0,00	-5.970,72	0,00
2014	01	920	22707	01 SERVEI GESTORIA BASSOLS	0,00	0,00	3.001,87	0,00
2014	01	920	22740	01 DESPESES FUNCIONAMENT JUTJAT DE PAU	0,00	0,00	2.243,24	0,00
2014	01	920	22747	01 RISCOS LABORALS I EXAMENS SALUT PERSONAL	0,00	0,00	-312,82	0,00

ROMANENT DE CRÈDIT

Exer.	Org.	Prog.	Econ.	Sp.	Descripció	Romanents compromesos		Romanents no compromesos	
						Incorporables	No Incorporables	Incorporables	No Incorporables
2014	01	920	23020	01	DIETES DEL PERSONAL	0,00	0,00	138,43	0,00
2014	01	920	23120	01	LOCOMOCIÓ PERSONAL	0,00	0,00	-75,66	0,00
2014	01	931	13002	01	PAGUES EXTRAORDINÀRIES LABORALS S.ECONÒMICS	0,00	0,00	600,12	0,00
2014	01	931	15100	01	GRATIFICACIONS EXTRAORDINÀRIES	0,00	0,00	83,57	0,00
2014	01	931	16000	01	SEGURETAT SOCIAL SERVEIS ECONÒMICS	0,00	0,00	2.306,27	0,00
2014	01	931	22708	01	SERVEIS DE RECAPTACIÓ A FAVOR DE L'ENTITAT	0,00	0,00	-10.457,11	0,00
2014	01	931	23020	01	DIETES DEL PERSONAL	0,00	0,00	100,00	0,00
2014	01	931	23120	01	LOCOMOCIÓ DEL PERSONAL	0,00	0,00	100,00	0,00
2014	01	931	35200	01	INTERES DE DEMORA	0,00	0,00	300,00	0,00
2014	01	931	35900	01	ALTRES DESPESES FINANCERES	0,00	0,00	-280,89	0,00
2014	01	931	48913	01	INDEMNITZACIÓ RETORN NINXOL CEMENTIRI	0,00	0,00	945,03	0,00
2014	02	320	21200	01	INSTITUT ESCOLA.REPARACIO,MANTENIMENT I CONSERVA	0,00	0,00	7.462,72	0,00
2014	02	320	21300	02	INSTITUT ESCOLA.REPARACIO,MANTENIMENT I CONSERVA	0,00	0,00	-5.007,60	0,00
2014	02	320	22011	01	INSTITUT ESCOLA PRIMÀRIA.PISSARRA DIGITAL (PDI)	0,00	0,00	2.350,00	0,00
2014	02	320	22100	01	INSTITUT ESCOLA PRIMÀRIA.SUBMINISTRAMENT ELECTRI	0,00	0,00	682,85	0,00
2014	02	320	22102	01	INSTITUT ESCOLA PRIMÀRIA.GAS CUINA MESTRE ANDREU	0,00	0,00	10,49	0,00
2014	02	320	22103	01	CALEFACCIÓ INSTITUT PRIMÀRIA I ESCOLA MÚSICA	0,00	0,00	9.019,55	0,00
2014	02	320	22611	01	INSTITUT ESCOLA. ACTIVITATS CULTURALS	0,00	0,00	873,09	0,00
2014	02	320	22678	01	CONCURS LITERARI JOAN MARAGALL	0,00	0,00	600,00	0,00
2014	02	320	22706	01	MAGDA MARTÍ I CURSOS FORMACIÓ	0,00	0,00	564,04	0,00
2014	02	320	41100	01	APORTACIÓ OO.AA. LLAR INFANTS EL MOLÍ PETIT	0,00	0,00	32.879,19	0,00
2014	02	320	48914	01	INSTITUT ESCOLA SECUNDÀRIA.DESPESES FUNCIONAMENT	0,00	0,00	1.800,00	0,00
2014	02	334	13000	01	BÀSIQUES BIBLIOTECÀRIA	0,00	0,00	-658,29	0,00
2014	02	334	13002	01	COMPLEMENTÀRIES BIBLIOTECÀRIA	0,00	0,00	658,29	0,00
2014	02	334	15100	01	GRATIFICACIONS EXTRAORDINÀRIES	0,00	0,00	200,00	0,00
2014	02	334	16000	01	SEGURETAT SOCIAL BIBLIOTECÀRIA	0,00	0,00	-262,00	0,00
2014	02	334	16201	01	FORMACIÓ I PERFECCIONAMENT PERSONAL	0,00	0,00	62,00	0,00
2014	02	334	21200	01	REPARACIÓ MANTENIMENT I CONSERV.EDIFICIS(BILBIOT	0,00	0,00	-2.599,06	0,00
2014	02	334	21300	01	REPARACIÓ MANTENIMENT I CONSERVACIÓ MAQ. INSTAL.	0,00	0,00	1.322,88	0,00
2014	02	334	21305	01	RETOLACIÓ PALAU ABADIA	0,00	0,00	-1.771,16	0,00
2014	02	334	22608	01	FOMENT ACTIVITATS BIBLIOTECA / SANT JORDI 2010	0,00	0,00	149,60	0,00
2014	02	334	22610	01	SARDANES	0,00	0,00	1.000,00	0,00
2014	02	334	22617	01	CICLE COMTE ARNAU + PRESENTACIÓ I INAUGURACIÓ PA	0,00	0,00	-2.861,92	0,00
2014	02	334	22618	01	CICLE TEATRE INFANTIL	0,00	0,00	-11,76	0,00
2014	02	334	22663	01	FOMENT ESPAIS CULTURALS (incloues rutes literàri	0,00	0,00	-2.625,66	0,00
2014	02	334	22667	01	ARTS ESCÈNIQUES	0,00	0,00	-5.000,47	0,00
2014	02	334	22670	01	AGERMANAMENTS (compra productes i viatge a Le Pa	0,00	0,00	1.688,33	0,00
2014	02	334	22674	01	ESPAI ART L'ABADIA (EXPOSICIONS)	0,00	0,00	885,99	0,00
2014	02	334	22675	01	REVISTA DE SANT JOAN DE LES ABADESSES	0,00	0,00	1.734,75	0,00
2014	02	334	22682	01	REDACCIÓ I REVISIÓ CONTIGUTS LLIBRES	0,00	0,00	1.262,30	0,00

ROMANENT DE CRÈDIT

Exer.	Org.	Prog.	Econ.	Sp.	Descripció	Romanents compromesos		Romanents no compromesos	
						Incorporables	No Incorporables	Incorporables	No Incorporables
2014	02	334	22683	01	EL GRITO	0,00	0,00	524,30	0,00
2014	02	334	22684	01	TERRA DE COMTES I ABATS	0,00	0,00	8.873,87	0,00
2014	02	334	23020	01	DIETES DE PERSONAL	0,00	0,00	100,00	0,00
2014	02	334	23120	01	LOCOMOCIÓ PERSONAL	0,00	0,00	100,00	0,00
2014	02	941	46501	01	TRANSFERÈNCIA CCR ESCOLA COMARCAL DE MÚSICA	0,00	0,00	4.300,00	0,00
2014	03	169	13000	01	BÀSIQUES TÈCNIC EMISSORA	0,00	0,00	259,67	0,00
2014	03	169	13002	01	PAGUES EXTRAORDINÀRIES TÈCNIC EMISSORA	0,00	0,00	-359,94	0,00
2014	03	169	15100	01	GRATIFICACIONS EXTRAORDINÀRIES	0,00	0,00	500,00	0,00
2014	03	169	16000	01	SEGURETAT SOCIAL TÈCNIC EMISSORA	0,00	0,00	12,69	0,00
2014	03	169	21200	01	REPARACIÓ MANTENIMENT I CONSERVACIÓ D'EDIFICIS (0,00	0,00	1.500,00	0,00
2014	03	169	21300	01	REPARACIÓ MANTENIMENT I CONSERVACIÓ MAQUINÀRIA I	0,00	0,00	1.008,03	0,00
2014	03	169	21306	01	STREAMING EMISSORA	0,00	0,00	80,42	0,00
2014	03	169	22103	01	COMBUSTIBLES I CARBURANTS EMISSORA	0,00	0,00	2.800,00	0,00
2014	03	169	22501	01	TAXA RESERVES DOMINI PÚBLIC RADIOELÈCTRIC	0,00	0,00	-90,60	0,00
2014	03	169	22615	01	FOMENT ACTIVITATS JOVENTUT	0,00	0,00	-1.019,60	0,00
2014	03	169	22706	01	ESTUDIS I TREBALLS TÈCNICS NOVES TECNOLOGIES	0,00	0,00	-4.382,75	0,00
2014	03	169	23020	01	DIETES DEL PERSONAL	0,00	0,00	54,40	0,00
2014	03	169	23120	01	LOCOMOCIÓ PERSONAL	0,00	0,00	50,10	0,00
2014	03	231	13000	01	BÀSIQUES AUX.ADM.CENTRE CIVIC	0,00	0,00	-998,40	0,00
2014	03	231	13002	01	COMPLEMENTÀRIES AUX.ADM.CENTRE CIVIC	0,00	0,00	714,28	0,00
2014	03	231	16000	01	SEGURETAT SOCIAL AUX.ADM. CENTRE CÍVIC	0,00	0,00	350,94	0,00
2014	03	231	21200	01	REPARACIO,MANTENIMENT I CONSERVACIO CENTRE CIVIC	0,00	0,00	846,63	0,00
2014	03	231	21300	01	REPARACIO,MANTENIMENT I CONSERVACIO MAQ CENTRE C	0,00	0,00	77,04	0,00
2014	03	231	23020	01	DIETES PERSONAL	0,00	0,00	100,00	0,00
2014	03	231	23120	01	LOCOMOCIÓ PERSONAL	0,00	0,00	177,20	0,00
2014	03	337	13000	01	BÀSIQUES CONSERGE PAVELLÓ	0,00	0,00	-0,23	0,00
2014	03	337	13002	01	PAGUES EXTRAORDINÀRIES CONSERGE PAVELLÓ	0,00	0,00	2.790,98	0,00
2014	03	337	15100	01	GRATIFICACIONS EXTRAORDINÀRIES	0,00	0,00	500,00	0,00
2014	03	337	16000	01	SEGURETAT SOCIAL CONSERGE PAVELLÓ	0,00	0,00	-2.346,35	0,00
2014	03	337	21200	01	REPARACIO MANTENIMENT I CONSERVACIÓ D'EDIFICIS (0,00	0,00	-234,70	0,00
2014	03	337	21300	01	REPARACIÓ MANTENIMENT I CONSERVACIÓ MAQUINÀRIA I	0,00	0,00	-448,75	0,00
2014	03	337	22100	01	ELECTRICITAT PAVELLÓ I CAMP FUTBOL	0,00	0,00	3.487,66	0,00
2014	03	337	22103	01	COMBUSTIBLES I CARBURANTS PAVELLÓ	0,00	0,00	6.754,00	0,00
2014	03	337	22607	01	FESTA MAJOR	0,00	0,00	-5.289,43	0,00
2014	03	337	22623	01	ACTIVITATS ESTIU CAVALCADA REIS CAP D'ANY CARNE	0,00	0,00	-4.662,08	0,00
2014	03	337	22634	01	ALTRES DESPESES (TROFEUS, ETC)	0,00	0,00	618,57	0,00
2014	03	337	22650	01	ACTIVITATS ESPORTIVES	0,00	0,00	-210,92	0,00
2014	03	337	22671	01	DRETS D'AUTOR	0,00	0,00	3.938,50	0,00
2014	03	337	23020	01	DIETES DEL PERSONAL	0,00	0,00	-74,50	0,00
2014	03	337	23120	01	LOCOMOCIÓ PERSONAL	0,00	0,00	157,75	0,00

ROMANENT DE CRÈDIT

Exer.	Org.	Prog.	Econ.	Sp. Descripció	Romanents compromesos		Romanents no compromesos		
					Incorporables	No Incorporables	Incorporables	No Incorporables	
2014	03	933	6320014	01	ACTUACIONS PAVELLO MUNICIPAL	0,00	0,00	16.301,71	7.000,00
2014	04	155	6110014	01	URBANITZACIÓ ESPAIS CENTRE SALUT	0,00	0,00	871,28	0,00
2014	04	231	21200	01	MANTENIMENT TANATORI	0,00	0,00	2.500,00	0,00
2014	04	231	21400	01	REPARACIÓ,MANTENIMENT I CONSERV MAQUINÀRIA EL PA	0,00	0,00	137,88	0,00
2014	04	231	22100	01	ENERGIA ELÈCTRICA EL PALMÀS	0,00	0,00	2.123,14	0,00
2014	04	231	22103	01	COMBUSTIBLES I CARBURANTS PALMÀS	0,00	0,00	3.736,93	0,00
2014	04	231	48000	01	AJUTS PER ATENCIONS BENÈFIQUES I ASSISTENCIALS	0,00	0,00	1.400,00	0,00
2014	04	231	48900	01	ALTRES TRANSFERENCIES	0,00	0,00	-1.400,00	0,00
2014	04	313	21005	01	SALUT PÚBLICA (relacionada amb la partida d'ingr	0,00	0,00	2.108,70	0,00
2014	04	313	22300	01	TRANSPORT ANÀLISI (TAXIS BOSCH)	0,00	0,00	632,55	0,00
2014	04	313	22706	01	SERVEI DESRATITZACIO	0,00	0,00	-134,96	0,00
2014	04	313	46101	01	QUOTA ANUAL PARC URBÀ SALUT (DIPSAUT)	0,00	0,00	600,00	0,00
2014	04	941	46500	01	PROGRAMES SOCIALS I ALTRES	0,00	0,00	5.365,36	0,00
2014	05	155	6310113	01	ACTUACIONS VILA VELLA	0,00	0,00	13.367,79	0,00
2014	05	160	13000	01	BÀSIQUES ADMINISTRATIVA MEDI AMBIENT	0,00	0,00	-2.224,80	0,00
2014	05	160	13002	01	COMPLEMENTÀRIES ADMINISTRATIVA MEDI AMBIENT	0,00	0,00	2.224,80	0,00
2014	05	160	15100	01	GRATIFICACIONS EXTRAORDINÀRIES	0,00	0,00	500,00	0,00
2014	05	160	16000	01	SEGURETAT SOCIAL ADMINISTRATIVA MEDI AMBIENT	0,00	0,00	1.190,61	0,00
2014	05	160	21008	01	VILES FLORIDES	0,00	0,00	799,80	0,00
2014	05	160	21102	01	MANTENIMENT ITINERANNIA	0,00	0,00	643,76	0,00
2014	05	160	22706	01	INFORMES VARIS MEDIOAMBIENTALS	0,00	0,00	2.500,00	0,00
2014	05	160	23020	01	DIETES PERSONAL	0,00	0,00	87,90	0,00
2014	05	160	23120	01	LOCOMOCIO PERSONAL	0,00	0,00	18,36	0,00
2014	05	160	46703	01	CONSORCI ALBA-TER	0,00	0,00	55,65	0,00
2014	05	162	22109	01	CAMPANYA I ALTRES RECOLLIDA PORTA A PORTA	0,00	0,00	294,34	0,00
2014	05	169	13000	01	BASIQUES PERSONAL ALBERG	0,00	0,00	-2.760,62	0,00
2014	05	169	13002	01	PAGUES EXTRAORDINÀRIES PERSONAL ALBERG	0,00	0,00	-1.767,68	0,00
2014	05	169	15100	01	GRATIFICACIONS EXTRAORDINÀRIES	0,00	0,00	-947,37	0,00
2014	05	169	16000	01	SEGURETAT SOCIAL ALBERG	0,00	0,00	3.535,06	0,00
2014	05	169	16201	01	FORMACIO I PERFECCIONAMENT PERSONAL ALBERG	0,00	0,00	250,00	0,00
2014	05	169	20301	01	LLOGUERS BICICLETES	0,00	0,00	-713,33	0,00
2014	05	169	21200	01	REPARACIÓ, MANTENIMENT I CONSERVACIÓ EDIFICI	0,00	0,00	837,05	0,00
2014	05	169	21300	01	REPARACIÓ MANTENIMENT I CONSERVACIÓ MAQUINÀRIA I	0,00	0,00	616,77	0,00
2014	05	169	21301	01	REPARACIONS BICICLETES	0,00	0,00	400,00	0,00
2014	05	169	21600	01	MANTENIMENT INFORMÀTIC	0,00	0,00	-294,47	0,00
2014	05	169	22000	01	MATERIAL D'OFICINA NO INVENTARIABLE	0,00	0,00	-1.245,68	0,00
2014	05	169	22002	01	MATERIAL INFORMÀTIC NO INVENTARIABLE	0,00	0,00	469,42	0,00
2014	05	169	22100	01	ENERGIA ELÈCTRICA	0,00	0,00	5.082,10	0,00
2014	05	169	22101	01	CONSUM AIGUA	0,00	0,00	534,55	0,00
2014	05	169	22102	01	GAS NATURAL	0,00	0,00	-231,12	0,00

ROMANENT DE CRÈDIT

Exer.	Org.	Prog.	Econ.	Sp. Descripció	Romanents compromesos		Romanents no compromesos	
					Incorporables	No Incorporables	Incorporables	No Incorporables
2014	05	169	22104	01 VESTUARI	0,00	0,00	40,12	0,00
2014	05	169	22105	01 PRODUCTES ALIMENTICIS (catering super fruites i	0,00	0,00	-8.825,35	0,00
2014	05	169	22110	01 PRODUCTES DE NETEJA	0,00	0,00	1.678,51	0,00
2014	05	169	22200	01 COMUNICACIONS TELEFÒNIQUES	0,00	0,00	378,42	0,00
2014	05	169	22201	01 COMUNICACIONS POSTALS	0,00	0,00	90,98	0,00
2014	05	169	22602	01 DIFUSIÓ ALBERG (inclosa l'aportació anual AETUR)	0,00	0,00	-3.298,84	0,00
2014	05	169	22742	01 TREBALLS BUGADERIA	0,00	0,00	298,49	0,00
2014	05	169	23020	01 DIETES PERSONAL	0,00	0,00	100,00	0,00
2014	05	169	23120	01 LOCOMOCIO PERSONAL	0,00	0,00	-126,68	0,00
2014	05	169	35900	01 DESPESES FINANCERES	0,00	0,00	0,08	0,00
2014	05	169	46702	01 APORTACIÓ CONSORCI VIES VERDES	0,00	0,00	264,49	0,00
2014	05	169	46704	01 APORTACIÓ CEIN RIPOLLÈS	0,00	0,00	12,93	0,00
2014	05	179	21009	01 DESPESES FONS DE MILLORES	0,00	0,00	29.842,29	0,00
2014	05	179	22748	01 TREBALLS INFOENERGIA(RIPOLLÈS DESENVOLUPAMENT)	0,00	0,00	630,19	0,00
2014	05	179	46721	01 APORTACIÓ ANUAL QUOTA SOCI PUNT INFOENERGIA	0,00	0,00	1.588,05	0,00
2014	05	410	22632	01 FIRA SANT ISIDRE	0,00	0,00	-2.679,95	0,00
2014	05	414	22633	01 FESTA DE L'ARBRE	0,00	0,00	-1.658,88	0,00
2014	05	432	13000	01 BASIQUES PERSONAL OFICINA TURISME	0,00	0,00	-10.700,63	0,00
2014	05	432	13002	01 COMPLEMENTARIES OFICINA TURISME	0,00	0,00	9.038,59	0,00
2014	05	432	15100	01 GRATIFICACIONS EXTRAORDINÀRIES	0,00	0,00	-437,58	0,00
2014	05	432	16000	01 SEGURETAT SOCIAL OFICINA TURISME	0,00	0,00	2.099,62	0,00
2014	05	432	20000	01 LLOGUER TERRENY RÈTOL TURÍSTIC (GLÒRIA SALA)	0,00	0,00	-197,62	0,00
2014	05	432	20200	01 RENFE-ADIF LLOGUER CASILLA	0,00	0,00	1.038,17	0,00
2014	05	432	20900	01 CÀNON CONCESSIÓ ADIF TRAÇAT FERROCARRIL RIPOLL-T	0,00	0,00	-14,14	0,00
2014	05	432	21200	01 REPARACIÓ MANTENIMENT I CONSERVACIÓ D'EDIFICIS (0,00	0,00	4.135,83	0,00
2014	05	432	21300	01 REPARACIÓ MANTENIMENT I CONSERVACIÓ MAQUINÀRIA	0,00	0,00	-679,96	0,00
2014	05	432	22000	01 MATERIAL D'OFICINA ORDINARI NO INVENTARIABLE	0,00	0,00	-7,90	0,00
2014	05	432	22008	01 COMPRA PRODUCTES OFICINA DE TURISME	0,00	0,00	3.111,96	0,00
2014	05	432	22100	01 ENERGIA ELÈCTRICA PALAU ABADIA	0,00	0,00	742,95	0,00
2014	05	432	22103	01 COMBUSTIBLES I CARBURANTS OFICINA TURISME	0,00	0,00	1.216,23	0,00
2014	05	432	22637	01 ALTRES DESPESES PROMOCIÓ TURISME	0,00	0,00	-1.974,48	0,00
2014	05	432	22676	01 APORTACIÓ FIRA DE LA CARBASSA	0,00	0,00	-254,81	0,00
2014	05	432	22679	01 FIRA DE NADAL	0,00	0,00	737,50	0,00
2014	05	432	22680	01 APORTACIÓ ANUAL EL CAMÍ	0,00	0,00	14,96	0,00
2014	05	432	23020	01 DIETES PERSONAL	0,00	0,00	100,00	0,00
2014	05	432	23120	01 LOCOMOCIÓ PERSONAL	0,00	0,00	72,51	0,00
2014	05	933	6320214	01 SANT ANTONI 1A.FASE	305.657,86	0,00	0,00	0,00
2014	05	941	46500	01 APORTACIONS CCR	0,00	0,00	6.925,38	0,00
2014	05	941	46502	01 QUOTA FIXA ANUAL MAQUETES ROMÀNIC RIPOLLÈS	0,00	0,00	16,18	0,00
2014	05	941	46503	01 APORTACIÓ ANUAL CILMA	0,00	0,00	274,56	0,00

ROMANENT DE CRÈDIT

Exer.	Org.	Prog.	Econ.	Sp. Descripció	Romanents compromesos		Romanents no compromesos	
					Incorporables	No Incorporables	Incorporables	No Incorporables
2014	05	941	46504	01 APORTACIÓ CCR RECOLLIDA ANIMALS COMPANYIA	0,00	0,00	2.700,00	0,00
2014	05	941	46700	01 APORTACIÓ CONSORCI RIPOLLÈS DESENVOLUPAMENT	0,00	0,00	225,22	0,00
2014	05	941	46701	01 APORTACIÓ RIPOLLÈS DESENVOLUPAMENT GESTIÓ I MANT	0,00	0,00	4,34	0,00
2014	05	941	48916	01 APORTACIÓ ANUAL UNIÓ DE BOTIGUERS	0,00	0,00	3.500,00	0,00
TOTAL					426.175,14	0,00	263.810,76	7.300,60

a.3.) Execució de projectes de despesa

Els projectes de despesa inclosos en l'annex d'inversions o que estan finançats amb recursos afectats i que han estat iniciats en l'exercici o ja estaven en curs a 1 de gener, són:

PRESSUPOST DE DESPESES

EXECUCIÓ DE PROJECTES DE DESPESES

Any d'inici	Projecte	Subprojecte	Descripció	Duració (anys)	Despesa prevista	Despesa compromesa	OBLIGACIONS RECONEGUES			Despesa pendent de realitzar
							Inicial	En l'exercici	Total	
2002	001	01	* TRACTAMENT CENTRE HISTÒRIC	13	188.116,79	188.116,79	188.116,79	0,00	188.116,79	0,00
2009	001	01	* CARRERS VISTA ALEGRE, TINTS I ABAT ISALGUER	6	100.605,66	100.605,66	100.605,66	0,00	100.605,66	0,00
2009	002	01	* PARC DE LA MURALLA VILA VELLA	6	275.572,71	275.572,71	275.572,71	0,00	275.572,71	0,00
2009	016	01	* ARRANJAMENT CARRETERA SANT ANTONI	6	129.537,00	129.537,00	129.537,00	0,00	129.537,00	0,00
2010	006	01	* OBRES COMPLEMENTÀRIES EL PALMÀS	5	144.892,89	144.892,89	144.892,89	0,00	144.892,89	0,00
2010	015	01	* DESPESES COMUNES TERRA DE COMTES	5	47.815,21	47.815,21	47.815,21	0,00	47.815,21	0,00
2010	016	01	* PALAU ABADIA 2010	5	30.225,04	30.225,04	30.225,04	0,00	30.225,04	0,00
2010	017	01	* REMODELACIÓ PAVELLÓ ESPORTS	5	144.301,69	144.301,69	144.301,69	0,00	144.301,69	0,00
2010	019	01	* INVERSIÓ EMISSORA MUNICIPAL	5	2.349,00	2.349,00	2.349,00	0,00	2.349,00	0,00
2010	023	01	* ITINERARI RIERA ARÇAMALA	5	64.473,86	64.473,86	64.473,86	0,00	64.473,86	0,00
2010	024	01	* OBRES COMPLEMENTÀRIES PARC DE LA MURALLA	5	13.320,95	13.320,95	13.320,95	0,00	13.320,95	0,00
2010	025	01	* CARRERS VILA VELLA	5	788.292,76	788.292,76	788.292,76	0,00	788.292,76	0,00
2011	012	01	* ADQUISICIÓ SOLAR UNITAT ACTUACIÓ ESPONA-MARAGALL-R.URG	4	147.321,90	147.321,90	147.321,90	0,00	147.321,90	0,00
2012	002	01	* HONORARIS TECNICS	4	110.000,00	110.000,00	96.137,99	5.173,54	101.311,53	8.688,47
2012	004	01	* AMPLIACIÓ PONT ACCÉS A CAL GAT	3	291.524,22	291.524,22	291.524,22	0,00	291.524,22	0,00
2012	007	01	* ESTUDI HISTÒRIC I ARQUEOLÒGIC ERMITA SANT ANTONI	3	11.353,58	11.353,58	11.353,58	0,00	11.353,58	0,00
2012	012	01	* MILLORA EFICIÈNCIA ENERGÈTICA ENLLUMENAT PÚBLIC	3	107.071,37	107.071,37	107.071,37	0,00	107.071,37	0,00
2012	014	01	* OBRES COMPLEMENTÀRIES CARRERS VILA VELLA	3	126.388,71	126.388,71	126.388,71	0,00	126.388,71	0,00
2013	002	01	* ACTUACIONS EN EDIFICIS I EQUIPAMENTS MUNICIPALS	2	150.000,00	150.000,00	145.685,15	4.314,85	150.000,00	0,00
2013	003	00	* ACTUACIONS VILA VELLA (AMPLIACIÓ PARC MURALLA)	3	208.865,28	195.497,49	102.299,21	93.198,28	195.497,49	13.367,79
2013	005	01	* COMPRA PARCEL.LA RAMON D'URG-JOAN MARAGALL	2	119.846,10	119.846,10	119.846,10	0,00	119.846,10	0,00
2014	001	01	* URBANITZACIÓ MOLÍ PETIT-ZONA HABITATGES UNIFAMILIARS AILLATS	2	103.955,35	103.955,35	0,00	103.955,35	103.955,35	0,00
2014	002	01	* URB. MOLÍ PETIT-ZONA HABITATGES UNIF.APARELLAT EDIFICATS	2	39.955,22	39.955,22	0,00	39.955,22	39.955,22	0,00
2014	003	01	* URBANITZ. MOLÍ PETIT-ZONA HABITATGES UNIF APARELLATS S/EDIFI	2	53.884,74	53.884,74	0,00	53.884,74	53.884,74	0,00

PRESSUPOST DE DESPESES
EXECUCIÓ DE PROJECTES DE DESPESES

Any d'inici	Projecte	Subprojecte	Descripció	Duració (anys)	Despesa prevista	Despesa compromesa	OBLIGACIONS RECONEGUDES			
							Inicial	En l'exercici	Total	Despesa pendent de realitzar
2014	004	01	* QUOTES 2014-DEFENDER BRIGADA	2	10.839,36	6.184,15	0,00	6.184,15	6.184,15	4.655,21
2014	005	01	* OBRES DE MILLORA CARRER ESTUDIANTS	2	1.706,10	0,00	0,00	0,00	0,00	1.706,10
2014	006	01	* COMPRA TERRENYS	1	64.316,18	64.316,18	0,00	64.316,18	64.316,18	0,00
2014	007	01	* ACTUACIONS PAVELLÓ MUNICIPAL	2	18.177,55	1.875,84	0,00	1.875,84	1.875,84	16.301,71
2014	008	01	* OBRES MILLORA ABASTAMENT SERVEIS, FSE 1	2	55.217,62	55.217,62	0,00	35.397,39	35.397,39	19.820,23
2014	009	01	* OBRES MILLORA ABASTAMENT DE SERVEIS, FASE 2	2	45.174,14	45.174,14	0,00	0,00	0,00	45.174,14
2014	010	01	* UA COTOLLA - PARCEL.LA VILA VELLA	2	132.277,16	121.797,67	0,00	121.797,67	121.797,67	10.479,49
2014	011	01	* PLAÇA BARCELONA	1	34.455,50	34.455,50	0,00	34.455,50	34.455,50	0,00
2014	012	01	* MILLORES DE LES INFRAESTRUCTURES DEL TRANSPORT	2	82.635,05	6.600,55	0,00	6.600,55	6.600,55	76.034,50
2014	013	01	* ACTUACIONS EN INSTAL.LACIONS I EDIFICIS MUNICIPALS	1	73.559,13	73.559,13	0,00	73.559,13	73.559,13	0,00
2014	016	01	* URBANITZACIÓ ESPAIS CENTRE SALUT	2	71.964,72	71.093,44	0,00	71.093,44	71.093,44	871,28
2014	017	01	* MILLORA CAMINS VEINALS	1	12.916,75	12.916,75	0,00	12.916,75	12.916,75	0,00
2014	018	01	* REHABILITACIÓ SANT ANTONI 1A. FASE	2	357.940,62	357.940,62	0,00	52.282,76	52.282,76	305.657,86
2014	019	01	* MILLORES POLÍGONS INDUSTRIALS	2	13.799,40	13.799,40	0,00	10.000,00	10.000,00	3.799,40
TOTAL					4.374.649,31	4.251.233,23	3.077.131,79	790.961,34	3.868.093,13	506.556,18

a.4.) Creditors per operacions pendents d'aplicar a Pressupost Execució de projectes de despesa

Les operacions pendents d'aplicar al pressupost de l'exercici 2014 són:

Llistat sense dades

b) Pressupost d'ingressos

b.1.) Procés de gestió

La informació sobre els drets anul·lats, cancel·lats i sobre la recaptació neta dels ingressos reconeguts en el pressupost de l'exercici 2006, es mostra en els següents quadres

SITUACIÓ D'INGRESSOS. PRESSUPOST D'EXERCICI CORRENT

Procés de gestió : Drets anul.lats (Resum General per Capítols: Capítol)

Econ.	Descripció	Anul.lació de liquidacions	Ajornament i fraccionament	Devolució d'ingressos	Total drets anul.lats
1	Impostos directes.	0,00	0,00	16.711,57	16.711,57
2	Impostos indirectes.	0,00	0,00	39,16	39,16
3	Taxes, preus públics i altres ingressos.	0,00	0,00	2.162,59	2.162,59
4	Transferències corrents.	0,00	0,00	23.994,00	23.994,00
5	Ingressos patrimonials.	0,00	0,00	6,68	6,68
7	Transferències de capital.	0,00	0,00	4.102,93	4.102,93
		TOTAL	0,00	47.016,93	47.016,93

SITUACIÓ D'INGRESSOS. PRESSUPOST D'EXERCICI CORRENT

Procés de gestió : Drets cancel.lats (Resum General per Capítols: Capítol)

Econ.	Descripció	Cobraments en espècie	Insolvències	Altres causes	Total drets cancel.lats
1	Impostos directes.	0,00	0,00	53.799,02	53.799,02
3	Taxes, preus públics i altres ingressos.	0,00	0,00	3.906,03	3.906,03
		TOTAL	0,00	57.705,05	57.705,05

SITUACIÓ D'INGRESSOS. PRESSUPOST D'EXERCICI CORRENT

Procés de gestió : Recaptació neta (Resum General per Capítols: Capítol)

Econ.	Descripció	Recaptació total	Devolucions d'ingrés	Recaptació neta
1	Impostos directes.	1.283.909,41	16.711,57	1.267.197,84
2	Impostos indirectes.	10.964,52	39,16	10.925,36
3	Taxes, preus públics i altres ingressos.	725.607,63	2.162,59	723.445,04
4	Transferències corrents.	645.811,34	23.994,00	621.817,34
5	Ingressos patrimonials.	14.815,80	6,68	14.809,12
7	Transferències de capital.	20.156,34	4.102,93	16.053,41
9	Passius financers.	55.316,18	0,00	55.316,18
		TOTAL	47.016,93	2.709.564,29

b.2.) Devolucions d'ingressos

Les devolucions d'ingressos realitzades durant l'exercici, es presenten en el quadre següent.

SITUACIÓ D'INGRESSOS. PRESSUPOST D'EXERCICI CORRENT

Devolucions d'ingressos (Resum General per Capítols: Capítol)

Econ.	Descripció	Pdts. de pagament a 1 de Gener	Modificacions al saldo inicial i anul.lacions	Reconegudes en l'exercici	Total devolucions reconegudes	Prescripcions	Pagades en l'exercici	Pendents de pagament
1	Impostos directes.	0,00	0,00	16.711,57	16.711,57	0,00	16.711,57	0,00
2	Impostos indirectes.	0,00	0,00	39,16	39,16	0,00	39,16	0,00
3	Taxes, preus públics i altres ingressos.	0,00	0,00	2.162,59	2.162,59	0,00	2.162,59	0,00
4	Transferències corrents.	0,00	0,00	23.994,00	23.994,00	0,00	23.994,00	0,00
5	Ingressos patrimonials.	0,00	0,00	6,68	6,68	0,00	6,68	0,00
7	Transferències de capital.	0,00	0,00	4.102,93	4.102,93	0,00	4.102,93	0,00
	TOTAL	0,00	0,00	47.016,93	47.016,93	0,00	47.016,93	0,00

b.3.) Compromisos d'ingrés

Els compromisos d'ingressos vigents durant l'exercici han estat:

SITUACIÓ D'INGRESSOS. PRESSUPOST D'EXERCICI CORRENT

Compromisos d'ingrés (Resum General per Capítols: Capítol)

Compromisos concertats

Econ.	Descripció	Incorporats de press. tancats	En l'exercici	Total	Compromisos realitzats	Compr. pdts. de realitzar
4	Transferències corrents.	0,00	21.667,39	21.667,39	21.667,39	0,00
7	Transferències de capital.	0,00	35.640,50	35.640,50	35.640,50	0,00
	TOTAL	0,00	57.307,89	57.307,89	57.307,89	0,00

20.2. Exercicis tancats

A continuació es presenta informació relativa a la gestió dels drets i obligacions procedents de pressupostos tancats.

a) Obligacions de pressupostos tancats

El detall per capítols i exercici de les obligacions reconegudes pendents de pagament procedents de pressupostos tancats és:

SITUACIÓ DE DESPESES. PRESSUPOST EXERCICIS TANCATS

Obligacions de pressupostos tancats (Resum per Capítols: Exercici + Capítol)

Exer.	Econ.	Descripció	Obligacions inicials	Modificacions saldo inicial i anul.lacions	Total obligacions	Prescripcions	Pagaments realitzats	Obligacions ppts. de pagament
2013	1	DESPESES DE PERSONAL.	22.913,86	0,00	22.913,86	0,00	22.913,86	0,00
2013	1	DESPESES DE PERSONAL.	22.913,86	0,00	22.913,86	0,00	22.913,86	0,00
2013	2	DESPESES CORRENTS EN BÉNS I SERVEIS.	331.387,85	-2.961,59	328.426,26	0,00	328.390,08	36,18
2013	2	DESPESES CORRENTS EN BÉNS I SERVEIS.	331.387,85	-2.961,59	328.426,26	0,00	328.390,08	36,18
2013	3	DESPESES FINANCERES.	2.698,07	0,00	2.698,07	0,00	2.698,07	0,00
2013	3	DESPESES FINANCERES.	2.698,07	0,00	2.698,07	0,00	2.698,07	0,00
2013	4	TRANSFERÈNCIES CORRENTS.	12.643,65	0,00	12.643,65	0,00	12.643,65	0,00
2013	4	TRANSFERÈNCIES CORRENTS.	12.643,65	0,00	12.643,65	0,00	12.643,65	0,00
2013	6	INVERSIONS REALS.	542.915,53	0,00	542.915,53	0,00	354.003,95	188.911,58
2013	6	INVERSIONS REALS.	542.915,53	0,00	542.915,53	0,00	354.003,95	188.911,58
2013	9	PASSIUS FINANCERS.	52.527,09	0,00	52.527,09	0,00	52.527,09	0,00
2013	9	PASSIUS FINANCERS.	52.527,09	0,00	52.527,09	0,00	52.527,09	0,00
2013			965.086,05	-2.961,59	962.124,46	0,00	773.176,70	188.947,76
		TOTAL	965.086,05	-2.961,59	962.124,46	0,00	773.176,70	188.947,76

b) Drets a cobrar de pressupostos tancats

El detall per capítols i exercici de procedència dels drets reconeguts pendents de cobrament d'exercici tancats, es presenta a continuació.

SITUACIÓ D'INGRESSOS. PRESSUPOST D'EXERCICIS TANCATS

Drets a cobrar de pressupostos tancats (Part 1) (Resum per Capítols: Exercici + Capítol)

Drets anul.lats

Exer.	Econ.	Descripció	Pendents de cobrament inicial	Modificacions saldo inicial	Anul.lació de liquidacions	Ajornament i fraccionament	Total drets anul.lats
2001	1	Impostos directes.	8.103,40	0,00	0,00	0,00	0,00
2001	3	Taxes, preus públics i altres ingressos.	279,64	0,00	0,00	0,00	0,00
2001			8.383,04	0,00	0,00	0,00	0,00
2002	1	Impostos directes.	8.542,08	0,00	0,00	0,00	0,00
2002	3	Taxes, preus públics i altres ingressos.	6.713,64	0,00	0,00	0,00	0,00
2002			15.255,72	0,00	0,00	0,00	0,00
2003	1	Impostos directes.	4.197,01	0,00	0,00	0,00	0,00
2003	3	Taxes, preus públics i altres ingressos.	5.077,64	0,00	0,00	0,00	0,00
2003			9.274,65	0,00	0,00	0,00	0,00
2004	1	Impostos directes.	2.282,76	0,00	0,00	0,00	0,00
2004	3	Taxes, preus públics i altres ingressos.	112,06	0,00	0,00	0,00	0,00
2004			2.394,82	0,00	0,00	0,00	0,00
2005	1	Impostos directes.	3.449,84	0,00	0,00	0,00	0,00
2005	3	Taxes, preus públics i altres ingressos.	1.331,64	0,00	0,00	0,00	0,00
2005			4.781,48	0,00	0,00	0,00	0,00
2006	1	Impostos directes.	9.531,37	0,00	0,00	0,00	0,00
2006	2	Impostos indirectes.	566,83	0,00	0,00	0,00	0,00
2006	3	Taxes, preus públics i altres ingressos.	2.619,35	0,00	0,00	0,00	0,00
2006			12.717,55	0,00	0,00	0,00	0,00
2007	1	Impostos directes.	14.426,48	0,00	0,00	0,00	0,00
2007	3	Taxes, preus públics i altres ingressos.	2.491,86	0,00	0,00	0,00	0,00
2007			16.918,34	0,00	0,00	0,00	0,00
2008	1	Impostos directes.	19.038,67	0,00	0,00	0,00	0,00
2008	3	Taxes, preus públics i altres ingressos.	4.440,96	0,00	0,00	0,00	0,00
2008			23.479,63	0,00	0,00	0,00	0,00

SITUACIÓ D'INGRESSOS. PRESSUPOST D'EXERCICIS TANCATS

Drets a cobrar de pressupostos tancats (Part 1) (Resum per Capítols: Exercici + Capítol)

Drets anul.lats

Exer.	Econ.	Descripció	Pendents de cobrament inicial	Modificacions saldo inicial	Anul.lació de liquidacions	Ajornament i fraccionament	Total drets anul.lats
2009	1	Impostos directes.	13.761,80	0,00	0,00	0,00	0,00
2009	2	Impostos indirectes.	2.068,27	0,00	0,00	0,00	0,00
2009	3	Taxes, preus públics i altres ingressos.	16.250,39	0,00	0,00	0,00	0,00
2009	7	Transferències de capital.	2.461,80	0,00	0,00	0,00	0,00
2009			34.542,26	0,00	0,00	0,00	0,00
2010	1	Impostos directes.	20.468,14	0,00	0,00	0,00	0,00
2010	2	Impostos indirectes.	1.701,96	0,00	0,00	0,00	0,00
2010	3	Taxes, preus públics i altres ingressos.	32.650,78	0,00	0,00	0,00	0,00
2010	6	Alienació d'inversions reals.	73.160,35	0,00	0,00	0,00	0,00
2010	7	Transferències de capital.	89.702,21	0,00	0,00	0,00	0,00
2010			217.683,44	0,00	0,00	0,00	0,00
2011	1	Impostos directes.	28.903,71	0,00	0,00	0,00	0,00
2011	2	Impostos indirectes.	200,00	0,00	0,00	0,00	0,00
2011	3	Taxes, preus públics i altres ingressos.	61.134,65	0,00	0,00	0,00	0,00
2011	4	Transferències corrents.	15.734,28	0,00	0,00	0,00	0,00
2011			105.972,64	0,00	0,00	0,00	0,00
2012	1	Impostos directes.	90.452,36	0,00	0,00	0,00	0,00
2012	3	Taxes, preus públics i altres ingressos.	57.076,95	0,00	0,00	0,00	0,00
2012	4	Transferències corrents.	33.797,40	0,00	0,00	0,00	0,00
2012	5	Ingressos patrimonials.	6.487,47	0,00	0,00	0,00	0,00
2012	7	Transferències de capital.	174.779,07	0,00	0,00	0,00	0,00
2012			362.593,25	0,00	0,00	0,00	0,00
2013	1	Impostos directes.	594.218,07	0,00	0,00	0,00	0,00
2013	3	Taxes, preus públics i altres ingressos.	227.762,18	0,00	0,00	0,00	0,00
2013	4	Transferències corrents.	75.847,42	0,00	0,00	0,00	0,00
2013	5	Ingressos patrimonials.	4.416,28	0,00	0,00	0,00	0,00
2013	7	Transferències de capital.	117.197,44	0,00	0,00	0,00	0,00
2013			1.019.441,39	0,00	0,00	0,00	0,00

SITUACIÓ D'INGRESSOS. PRESSUPOST D'EXERCICIS TANCATS

Drets a cobrar de pressupostos tancats (Part 1) (Resum per Capítols: Exercici + Capítol)

Drets anul.lats

Exer.	Econ.	Descripció	Pendents de cobrament inicial	Modificacions saldo inicial	Anul.lació de liquidacions	Ajornament i fraccionament	Total drets anul.lats
		TOTAL	1.833.438,21	0,00	0,00	0,00	0,00

SITUACIÓ D'INGRESSOS. PRESSUPOST D'EXERCICIS TANCATS

Drets a cobrar de pressupostos tancats (Part 2) (Resum per Capítols: Exercici + Capítol)

Drets cancel.lats									
Exer.	Econ.	Descripció	Cobraments en espècie	Insolvències	Prescripcions	Altres causes	Total drets cancel.lats	Recaptació	Pendents de cobrament
2001	1	Impostos directes.	0,00	0,00	0,00	0,00	0,00	0,00	8.103,40
2001	3	Taxes, preus públics i altres ingressos.	0,00	0,00	0,00	0,00	0,00	0,00	279,64
2001			0,00	0,00	0,00	0,00	0,00	0,00	8.383,04
2002	1	Impostos directes.	0,00	0,00	0,00	0,00	0,00	0,00	8.542,08
2002	3	Taxes, preus públics i altres ingressos.	0,00	0,00	0,00	0,00	0,00	109,74	6.603,90
2002			0,00	0,00	0,00	0,00	0,00	109,74	15.145,98
2003	1	Impostos directes.	0,00	0,00	0,00	100,62	100,62	0,00	4.096,39
2003	3	Taxes, preus públics i altres ingressos.	0,00	0,00	0,00	3.274,62	3.274,62	513,14	1.289,88
2003			0,00	0,00	0,00	3.375,24	3.375,24	513,14	5.386,27
2004	1	Impostos directes.	0,00	0,00	0,00	91,64	91,64	0,00	2.191,12
2004	3	Taxes, preus públics i altres ingressos.	0,00	0,00	0,00	0,00	0,00	0,00	112,06
2004			0,00	0,00	0,00	91,64	91,64	0,00	2.303,18
2005	1	Impostos directes.	0,00	0,00	0,00	328,10	328,10	0,00	3.121,74
2005	3	Taxes, preus públics i altres ingressos.	0,00	0,00	0,00	724,21	724,21	0,00	607,43
2005			0,00	0,00	0,00	1.052,31	1.052,31	0,00	3.729,17
2006	1	Impostos directes.	0,00	0,00	0,00	869,41	869,41	0,00	8.661,96
2006	2	Impostos indirectes.	0,00	0,00	0,00	0,00	0,00	0,00	566,83
2006	3	Taxes, preus públics i altres ingressos.	0,00	0,00	0,00	1.361,38	1.361,38	88,23	1.169,74
2006			0,00	0,00	0,00	2.230,79	2.230,79	88,23	10.398,53
2007	1	Impostos directes.	0,00	0,00	0,00	2.036,30	2.036,30	0,00	12.390,18
2007	3	Taxes, preus públics i altres ingressos.	0,00	0,00	0,00	2.441,62	2.441,62	0,00	50,24
2007			0,00	0,00	0,00	4.477,92	4.477,92	0,00	12.440,42
2008	1	Impostos directes.	0,00	0,00	0,00	1.654,09	1.654,09	140,37	17.244,21
2008	3	Taxes, preus públics i altres ingressos.	0,00	0,00	0,00	3.072,91	3.072,91	89,47	1.278,58
2008			0,00	0,00	0,00	4.727,00	4.727,00	229,84	18.522,79

SITUACIÓ D'INGRESSOS. PRESSUPOST D'EXERCICIS TANCATS

Drets a cobrar de pressupostos tancats (Part 2) (Resum per Capítols: Exercici + Capítol)

Drets cancel.lats									
Exer.	Econ.	Descripció	Cobraments en espècie	Insolvències	Prescripcions	Altres causes	Total drets cancel.lats	Recaptació	Pendents de cobrament
2009	1	Impostos directes.	0,00	0,00	0,00	3.004,28	3.004,28	510,51	10.247,01
2009	2	Impostos indirectes.	0,00	0,00	0,00	0,00	0,00	0,00	2.068,27
2009	3	Taxes, preus públics i altres ingressos.	0,00	0,00	0,00	5.091,02	5.091,02	2.331,92	8.827,45
2009	7	Transferències de capital.	0,00	0,00	0,00	0,00	0,00	0,00	2.461,80
2009			0,00	0,00	0,00	8.095,30	8.095,30	2.842,43	23.604,53
2010	1	Impostos directes.	0,00	0,00	0,00	4.293,22	4.293,22	2.523,36	13.651,56
2010	2	Impostos indirectes.	0,00	0,00	0,00	0,00	0,00	0,00	1.701,96
2010	3	Taxes, preus públics i altres ingressos.	0,00	0,00	0,00	3.980,94	3.980,94	3.093,47	25.576,37
2010	6	Alienació d'inversions reals.	0,00	0,00	0,00	0,00	0,00	73.160,35	0,00
2010	7	Transferències de capital.	0,00	0,00	0,00	7.463,70	7.463,70	15.974,00	66.264,51
2010			0,00	0,00	0,00	15.737,86	15.737,86	94.751,18	107.194,40
2011	1	Impostos directes.	0,00	0,00	0,00	3.284,21	3.284,21	8.577,69	17.041,81
2011	2	Impostos indirectes.	0,00	0,00	0,00	0,00	0,00	0,00	200,00
2011	3	Taxes, preus públics i altres ingressos.	0,00	0,00	0,00	2.913,67	2.913,67	1.726,84	56.494,14
2011	4	Transferències corrents.	0,00	0,00	0,00	12.734,28	12.734,28	0,00	3.000,00
2011			0,00	0,00	0,00	18.932,16	18.932,16	10.304,53	76.735,95
2012	1	Impostos directes.	0,00	0,00	0,00	6.054,35	6.054,35	9.908,89	74.489,12
2012	3	Taxes, preus públics i altres ingressos.	0,00	0,00	0,00	4.683,01	4.683,01	7.577,25	44.816,69
2012	4	Transferències corrents.	0,00	0,00	0,00	0,00	0,00	33.797,40	0,00
2012	5	Ingressos patrimonials.	0,00	0,00	0,00	0,00	0,00	532,32	5.955,15
2012	7	Transferències de capital.	0,00	0,00	0,00	0,00	0,00	111.756,87	63.022,20
2012			0,00	0,00	0,00	10.737,36	10.737,36	163.572,73	188.283,16
2013	1	Impostos directes.	0,00	0,00	0,00	17.971,91	17.971,91	443.974,99	132.271,17
2013	3	Taxes, preus públics i altres ingressos.	0,00	0,00	0,00	9.520,38	9.520,38	198.908,18	19.333,62
2013	4	Transferències corrents.	0,00	0,00	0,00	0,00	0,00	25.484,03	50.363,39
2013	5	Ingressos patrimonials.	0,00	0,00	0,00	0,00	0,00	666,28	3.750,00
2013	7	Transferències de capital.	0,00	0,00	0,00	0,00	0,00	0,00	117.197,44
2013			0,00	0,00	0,00	27.492,29	27.492,29	669.033,48	322.915,62
		TOTAL	0,00	0,00	0,00	96.949,87	96.949,87	941.445,30	795.043,04

c) Variació de resultats pressupostaris d'exercicis anteriors

Les variacions d'obligacions i drets a cobrar de pressupostos tancats, han suposat modificacions dels imports calculats com resultats pressupostaris en exercicis anteriors. L'impacte d'aquestes modificacions sobre els resultats d'exercicis anteriors es presenta en el quadre següent.

VARIACIÓ DE RESULTATS PRESSUPOSTARIS D'EX. ANTERIORS a 31/12/2014

	TOTAL VARIACIÓ DRETS	TOTAL VARIACIÓ OBLIGACIONS	VARIACIÓ DE RESULTATS PRESSUPOSTARIS D'EX. ANTERIORS
a) Operacions corrents	-89.486,17	-2.961,59	-86.524,58
b) Altres operacions no financeres	-7.463,70	0,00	-7.463,70
Operacions no financeres (a+b)	-96.949,87	-2.961,59	-93.988,28
Actius financers	0,00	0,00	0,00
Passius financers	0,00	0,00	0,00
TOTAL	-96.949,87	-2.961,59	-93.988,28

20.3. Exercicis posteriors

a) Compromisos de despesa amb càrrec a pressupostos d'exercicis posteriors

Els compromisos de despesa adquirits durant l'exercici, així com en els precedents, imputables a pressupostos, d'exercicis successius, presenten el següent detall.

Llistat sense dades

b) Compromisos d'ingrés amb càrrec a pressupostos d'exercicis posteriors

Els compromisos d'ingrés concertats durant l'exercici, així com els concertats en exercicis anteriors, que tenen repercussió en pressupostos d'exercicis posteriors, presenten el següent detall.

Llistat sense dades

20.4. Despeses amb finançament afectat

A continuació s'informa de les despeses amb finançament afectat realitzats en l'exercici.

DESVIACIONS DE FINANÇAMENT

Codi de despesa	Descripció	DESVIACIONS DE L'EXERCICI		DESVIACIONS ACUMULADES	
		Positives	Negatives	Positives	Negatives
2002-001-01	TRACTAMENT CENTRE HISTÒRIC	0,00	0,00	0,00	0,00
2009-001-01	CARRERS VISTA ALEGRE, TINTS I ABAT ISALGUER	0,00	0,00	0,00	0,00
2009-002-01	PARC DE LA MURALLA VILA VELLA	0,00	0,00	0,00	0,00
2009-016-01	ARRANJAMENT CARRETERA SANT ANTONI	0,00	0,00	0,00	0,00
2010-006-01	OBRES COMPLEMENTÀRIES EL PALMÀS	0,00	0,00	0,00	0,00
2010-015-01	DESPESES COMUNES TERRA DE COMTES	0,00	0,00	0,00	0,00
2010-016-01	PALAU ABADIA 2010	0,00	0,00	0,00	0,00
2010-017-01	REMODELACIÓ PAVELLÓ ESPORTS	0,00	0,00	0,00	0,00
2010-019-01	INVERSIÓ EMISSORA MUNICIPAL	0,00	0,00	0,00	0,00
2010-023-01	ITINERARI RIERA ARÇAMALA	0,00	0,00	0,00	0,00
2010-024-01	OBRES COMPLEMENTÀRIES PARC DE LA MURALLA	0,00	0,00	0,00	0,00
2010-025-01	CARRERS VILA VELLA	0,00	0,00	0,00	0,00
2011-012-01	ADQUISICIÓ SOLAR UNITAT ACTUACIÓ ESPONA-MARAGALL-R.URG	0,00	0,00	0,00	0,00
2012-002-01	HONORARIS TECNICS	0,00	0,00	0,00	0,00
2012-004-01	AMPLIACIÓ PONT ACCÉS A CAL GAT	0,00	0,00	0,00	0,00
2012-007-01	ESTUDI HISTÒRIC I ARQUEOLÒGIC ERMITA SANT ANTONI	0,00	0,00	0,00	0,00
2012-012-01	MILLORA EFICIÈNCIA ENERGÈTICA ENLLUMENAT PÚBLIC	0,00	0,00	0,00	0,00
2012-014-01	OBRES COMPLEMENTÀRIES CARRERS VILA VELLA	0,00	0,00	0,00	0,00
2013-002-01	ACTUACIONS EN EDIFICIS I EQUIPAMENTS MUNICIPALS	0,00	0,00	0,00	0,00
2013-003-00	ACTUACIONS VILA VELLA (AMPLIACIÓ PARC MURALLA)	0,00	53.417,56	7.661,89	0,00
2013-005-01	COMPRA PARCEL.LA RAMON D'URG-JOAN MARAGALL	0,00	0,00	0,00	0,00
2014-001-01	URBANITZACIÓ MOLÍ PETIT-ZONA HABITATGES UNIFAMILIARS AILLATS	0,00	0,00	0,00	0,00
2014-002-01	URB. MOLÍ PETIT-ZONA HABITATGES UNIF.APARELLAT EDIFICATS	0,00	0,00	0,00	0,00
2014-003-01	URBANITZ. MOLÍ PETIT-ZONA HABITATGES UNIF APARELLATS S/EDIFI	0,00	0,00	0,00	0,00
2014-004-01	QUOTES 2014-DEFENDER BRIGADA	0,00	0,00	0,00	0,00
2014-005-01	OBRES DE MILLORA CARRER ESTUDIANTS	0,00	0,00	0,00	0,00
2014-006-01	COMPRA TERRENYS	0,00	0,00	0,00	0,00

DESVIACIONS DE FINANÇAMENT

Codi de despesa	Descripció	DESVIACIONS DE L'EXERCICI		DESVIACIONS ACUMULADES	
		Positives	Negatives	Positives	Negatives
2014-007-01	ACTUACIONS PAVELLÓ MUNICIPAL	0,00	0,00	0,00	0,00
2014-008-01	OBRES MILLORA ABASTAMENT SERVEIS, FSE 1	19.820,23	0,00	19.820,23	0,00
2014-009-01	OBRES MILLORA ABASTAMENT DE SERVEIS, FASE 2	45.174,14	0,00	45.174,14	0,00
2014-010-01	UA COTOLLA - PARCEL.LA VILA VELLA	0,00	0,00	0,00	0,00
2014-011-01	PLAÇA BARCELONA	0,00	0,00	0,00	0,00
2014-012-01	MILLORES DE LES INFRAESTRUCTURES DEL TRANSPORT	0,00	0,00	0,00	0,00
2014-013-01	ACTUACIONS EN INSTAL.LACIONS I EDIFICIS MUNICIPALS	0,00	0,00	0,00	0,00
2014-016-01	URBANITZACIÓ ESPAIS CENTRE SALUT	401,75	0,00	401,75	0,00
2014-017-01	MILLORA CAMINS VEINALS	0,00	0,00	0,00	0,00
2014-018-01	REHABILITACIÓ SANT ANTONI 1A. FASE	233.900,62	0,00	233.900,62	0,00
2014-019-01	MILLORES POLÍGONS INDUSTRIALS	0,00	0,00	0,00	0,00
	TOTAL	299.296,74	53.417,56	306.958,63	0,00

DESPESES AMB FINANÇAMENT AFECTAT

IDENTIFICACIÓ DE DESPESA

Projecte: 2002-001 TRACTAMENT CENTRE HISTÒRIC

Subprojecte: 01 TRACTAMENT CENTRE HISTÒRIC

A) DADES GENERALS IDENTIFICATIVES

Data Inici: 2002

Durada: 13 anys

Coefficient finançament total: 98,91 %

Aplicacions pressupostàries

Ing./Des.	Exercici	Orgànica	Funcional	Econòmica	Sp.	Descripció
Despesa	2002	3	33	6200001	01	
Despesa	2003	3	33	6200001	01	
Despesa	2004	3	33	6200001	01	
Despesa	2005	3	33	6200001	01	
Despesa	2006	3	33	6200001	01	
Despesa	2007	3	33	6200001	01	
Despesa	2008	3	33	6200001	01	
Despesa	2009	3	33	6200001	01	
Despesa	2010	3	33	6200001	01	
Despesa	2011	3	33	6200001	01	
Ingrés	2002	1		35004	01	CONT.ESP.:ENLLUMENAT I C.HISTORIC
Ingrés	2002	1		60000	01	
Ingrés	2002	1		75092	01	
Ingrés	2002	1		91301	01	
Ingrés	2003	1		35004	01	
Ingrés	2003	1		60000	01	
Ingrés	2003	1		75092	01	
Ingrés	2003	1		91301	01	
Ingrés	2004	1		35004	01	
Ingrés	2004	1		60000	01	
Ingrés	2004	1		75092	01	
Ingrés	2004	1		91301	01	
Ingrés	2005	1		35004	01	
Ingrés	2005	1		60000	01	
Ingrés	2005	1		75092	01	
Ingrés	2005	1		91301	01	
Ingrés	2006	1		35004	01	
Ingrés	2006	1		60000	01	
Ingrés	2006	1		75092	01	
Ingrés	2007	1		35004	01	
Ingrés	2007	1		60000	01	

DESPESES AMB FINANÇAMENT AFECTAT

Ingrés	2007	1	75092	01
Ingrés	2007	1	91301	01
Ingrés	2008	1	35004	01
Ingrés	2008	1	60000	01
Ingrés	2008	1	75092	01
Ingrés	2008	1	91301	01
Ingrés	2009	1	35004	01
Ingrés	2009	1	60000	01
Ingrés	2009	1	75092	01
Ingrés	2009	1	91301	01
Ingrés	2010	1	35004	01
Ingrés	2010	1	60000	01
Ingrés	2010	1	75092	01
Ingrés	2010	1	91301	01
Ingrés	2011	1	35004	01
Ingrés	2011	1	60000	01
Ingrés	2011	1	75092	01
Ingrés	2011	1	91301	01

Agents finançadors

Nom agent

VENDA PARCEL·LES
GENERALITAT CATALUNYA
CONTRIBUCIONS ESPECIALS
PRÉSTEC INVERSIONS FINS 31-12-2007

B) GESTIÓ DE LA DESPESA

Any	Despesa prevista	Despesa compromesa	Oblig. reconegudes	Despesa pendent
2002			41.679,21	
2003			140.809,72	
2004			0,00	
2005			1.216,39	
2006			0,00	
2007			0,00	
2008			4.411,47	
2009			0,00	
2010			0,00	
2011			0,00	
Total:	188.116,79	188.116,79	188.116,79	0,00

C) GESTIÓ DELS INGRESSOS AFECTATS

Any	Ingressos previstos	Ingressos compromesos	Drets Reconeguts	Ingressos pendents
2002			188.116,79	
2003			0,00	

DESPESES AMB FINANÇAMENT AFECTAT

2004			0,00	
2005			0,00	
2006			0,00	
2007			0,00	
2008			0,00	
2009			-2.044,25	
2010			0,00	
2011			0,00	
Total:	186.072,54	186.072,54	186.072,54	0,00

D) DESVIACIONS DE FINANÇAMENT PER AGENTS

DESVIACIONS DE FINANÇAMENT

Identificació agent	Any	Ingressos previstos	Dre. reconeguts	Coef. finançament	de l'exercici	acumulades
VENDA PARCEL·LES						
	2002		60.923,58			
	2003		0,00			
	2004		0,00			
	2005		0,00			
	2006		0,00			
	2007		0,00			
	2008		0,00			
	2009		0,00			
	2010		0,00			
	2011		0,00			
Total agent:		60.923,58	60.923,58	32,39 %	0,00	0,00
GENERALITAT CATALUNYA						
	2002		60.101,21			
	2003		0,00			
	2004		0,00			
	2005		0,00			
	2006		0,00			
	2007		0,00			
	2008		0,00			
	2009		0,00			
	2010		0,00			
	2011		0,00			
Total agent:		60.101,21	60.101,21	31,95 %	0,00	0,00
CONTRIBUCIONS ESPECIALS						
	2002		67.092,00			
	2003		0,00			
	2004		0,00			
	2005		0,00			
	2006		0,00			
	2007		0,00			
	2008		0,00			
	2009		-2.044,25			
	2010		0,00			

DESPESES AMB FINANÇAMENT AFECTAT

	2011		0,00			
Total agent:		65.047,75	65.047,75	34,58 %	0,00	0,00
PRÉSTEC INVERSIONS FINS 31-12-2007						
	2002		0,00			
	2003		0,00			
	2004		0,00			
	2005		0,00			
	2007		0,00			
	2008		0,00			
	2009		0,00			
	2010		0,00			
	2011		0,00			
Total agent:		0,00	0,00	0,00 %	0,00	0,00
Total desviacions positives:					0,00	0,00
Total desviacions negatives:					0,00	0,00

IDENTIFICACIÓ DE DESPESA

Projecte: 2009-001 CARRERS VISTA ALEGRE, TINTS I ABAT ISALGUER

Subprojecte: 01 CARRERS VISTA ALEGRE, TINTS I ABAT ISALGUER

A) DADES GENERALS IDENTIFICATIVES

Data Inici: 2009

Durada: 6 anys

Coefficient finançament total: 100,00 %

Aplicacions pressupostàries

Ing./Des.	Exercici	Orgànica	Funcional	Econòmica	Sp.	Descripció
Despesa	2009	05	151	6100009	01	
Despesa	2010	05	151	6100009	01	
Despesa	2011	05	151	6100009	01	
Despesa	2012	05	151	6100009	01	
Ingrés	2009	05		3500109	01	CONT.ESP. CARRERS VISTA ALEGRE,TINTS I ABAT ISALGUER
Ingrés	2009	05		6190009	01	
Ingrés	2010	05		3500109	01	
Ingrés	2010	05		6190009	01	
Ingrés	2011	05		3500109	01	
Ingrés	2011	05		6190009	01	
Ingrés	2012	05		3500109	01	
Ingrés	2012	05		6190009	01	

Agents finançadors

Nom agent

DESPESES AMB FINANÇAMENT AFECTAT

VENDES * C/VISTA ALEGRE, TINTS I A.ISALGUER
 CONTRIB.ESP. * C/V.ALEGRE,TINTS I A.ISALGUER
 CONTRIB. ESPEC. C/VILA VELLA

B) GESTIÓ DE LA DESPESA

Any	Despesa prevista	Despesa compromesa	Oblig. reconegudes	Despesa pendent
2009			0,00	
2010			96.313,17	
2011			4.292,49	
2012			0,00	
Total:	100.605,66	100.605,66	100.605,66	0,00

C) GESTIÓ DELS INGRESSOS AFECTATS

Any	Ingressos previstos	Ingressos compromesos	Drets Reconeguts	Ingressos pendents
2009			100.605,66	
2010			0,00	
2011			0,00	
2012			0,00	
Total:	100.605,66	100.605,66	100.605,66	0,00

D) DESVIACIONS DE FINANÇAMENT PER AGENTS

DESVIACIONS DE FINANÇAMENT

Identificació agent	Any	Ingressos previstos	Dre. reconeguts	Coef. finançament	de l'exercici	acumulades
VENDES * C/VISTA ALEGRE, TINTS I A.ISALGUER	2009		84.483,09			
	2010		0,00			
	2011		0,00			
	2012		0,00			
	Total agent:		84.483,09	84.483,09	83,97 %	0,00
CONTRIB.ESP. * C/V.ALEGRE,TINTS I A.ISALGUER	2009		16.122,57			
	2010		0,00			
	2011		0,00			
Total agent:		16.122,57	16.122,57	16,03 %	0,00	0,00
CONTRIB. ESPEC. C/VILA VELLA	2012		0,00			
	Total agent:		0,00	0,00 %	0,00	0,00
Total desviacions positives:					0,00	0,00
Total desviacions negatives:					0,00	0,00

IDENTIFICACIÓ DE DESPESA

Projecte: 2009-002 PARC DE LA MURALLA VILA VELLA

DESPESES AMB FINANÇAMENT AFECTAT

Subprojecte: 01 PARC DE LA MURALLA VILA VELLA

A) DADES GENERALS IDENTIFICATIVES

Data Inici: 2009
Durada: 6 anys
Coefficient finançament total: 100,00 %

Aplicacions pressupostàries

Ing./Des.	Exercici	Orgànica	Funcional	Econòmica	Sp.	Descripció
Despesa	2009	05	16	6220109	01	
Despesa	2010	05	16	6220109	01	
Ingrés	2009	05		6190009	01	
Ingrés	2009	05		7508409	01	GC * SUBV.FONS DE BARRIS:PARC MURALLA VILA VELLA
Ingrés	2009	05		7508509	01	
Ingrés	2009	05		7610109	01	
Ingrés	2009	05		7700009	01	
Ingrés	2010	05		6190009	01	
Ingrés	2010	05		7508409	01	
Ingrés	2010	05		7508509	01	
Ingrés	2010	05		7610109	01	
Ingrés	2010	05		7700009	01	

Agents finançadors

Nom agent

GC FONS BARRIS * PARC MURALLA VILA VELLA
GC * PUOSC PARC MURALLA VILA VELLA
DIP. GIRONA PARC MURALLA VILA VELLA
VENDES * PARC MURALLA VILA VELLA
APORT.PARTICULARS BISECTRIU PARC MURALLA

B) GESTIÓ DE LA DESPESA

Any	Despesa prevista	Despesa compromesa	Oblig. reconegudes	Despesa pendent
2009			211.302,22	
2010			64.270,49	
Total:	275.572,71	275.572,71	275.572,71	0,00

C) GESTIÓ DELS INGRESSOS AFECTATS

Any	Ingressos previstos	Ingressos compromesos	Drets Reconeguts	Ingressos pendents
2009			275.572,71	
2010			0,00	
Total:	275.572,71	275.572,71	275.572,71	0,00

DESPESES AMB FINANÇAMENT AFECTAT

D) DESVIACIONS DE FINANÇAMENT PER AGENTS

DESVIACIONS DE FINANÇAMENT

Identificació agent	Any	Ingressos previstos	Dre. reconeguts	Coef. finançament	de l'exercici	acumulades
GC FONTS BARRIS * PARC MURALLA VILA VELLA	2009		131.586,35			
	2010		0,00			
Total agent:		131.586,35	131.586,35	47,75 %	0,00	0,00
GC * PUOSC PARC MURALLA VILA VELLA	2009		104.277,77			
	2010		0,00			
Total agent:		104.277,77	104.277,77	37,84 %	0,00	0,00
DIP. GIRONA PARC MURALLA VILA VELLA	2009		10.000,00			
	2010		0,00			
Total agent:		10.000,00	10.000,00	3,63 %	0,00	0,00
VENDES * PARC MURALLA VILA VELLA	2009		17.308,59			
	2010		0,00			
Total agent:		17.308,59	17.308,59	6,28 %	0,00	0,00
APORT.PARTICULARS BISECTRIU PARC MURALLA	2009		12.400,00			
	2010		0,00			
Total agent:		12.400,00	12.400,00	4,50 %	0,00	0,00
Total desviacions positives:					0,00	0,00
Total desviacions negatives:					0,00	0,00

IDENTIFICACIÓ DE DESPESA

Projecte: 2009-016 ARRANJAMENT CARRETERA SANT ANTONI

Subprojecte: 01 ARRANJAMENT CARRETERA SANT ANTONI

A) DADES GENERALS IDENTIFICATIVES

Data Inici: 2009

Durada: 6 anys

Coefficient finançament total: 100,00 %

Aplicacions pressupostàries

Ing./Des.	Exercici	Orgànica	Funcional	Econòmica	Sp.	Descripció
Despesa	2009	01	16	6100209	01	
Despesa	2010	01	16	6100209	01	
Ingrés	2009	01		3500209	01	CONT.ESP. ARRANJAMENT CARRETERA SANT ANTONI

DESPESES AMB FINANÇAMENT AFECTAT

Ingrés	2009	01	7610309	01
Ingrés	2009	01	91301	01
Ingrés	2010	01	3500209	01
Ingrés	2010	01	7610309	01
Ingrés	2010	01	91301	01

Agents finançadors

Nom agent

CONTRIBUCIONS ESPECIALS
PRÉSTEC INVERSIONS 2009
Diputació

B) GESTIÓ DE LA DESPESA

Any	Despesa prevista	Despesa compromesa	Oblig. reconegudes	Despesa pendent
2009			129.537,00	
2010			0,00	
Total:	129.537,00	129.537,00	129.537,00	0,00

C) GESTIÓ DELS INGRESSOS AFECTATS

Any	Ingressos previstos	Ingressos compromesos	Drets Reconeguts	Ingressos pendents
2009			129.537,00	
2010			0,00	
Total:	129.537,00	129.537,00	129.537,00	0,00

D) DESVIACIONS DE FINANÇAMENT PER AGENTS

DESVIACIONS DE FINANÇAMENT

Identificació agent	Any	Ingressos previstos	Dre. reconeguts	Coef. finançament	de l'exercici	acumulades
CONTRIBUCIONS ESPECIALS						
	2009		21.000,00			
	2010		0,00			
Total agent:		21.000,00	21.000,00	16,21 %	0,00	0,00
PRÉSTEC INVERSIONS 2009						
	2009		16.537,00			
	2010		0,00			
Total agent:		16.537,00	16.537,00	12,77 %	0,00	0,00
Diputació						
	2009		92.000,00			
	2010		0,00			
Total agent:		92.000,00	92.000,00	71,02 %	0,00	0,00
Total desviacions positives:					0,00	0,00
Total desviacions negatives:					0,00	0,00

IDENTIFICACIÓ DE DESPESA

DESPESES AMB FINANÇAMENT AFECTAT

Projecte: 2010-006 OBRES COMPLEMENTÀRIES EL PALMÀS

Subprojecte: 01 OBRES COMPLEMENTÀRIES EL PALMÀS

A) DADES GENERALS IDENTIFICATIVES

Data Inici: 2010

Durada: 5 anys

Coefficient finançament total: 100,00 %

Aplicacions pressupostàries

Ing./Des.	Exercici	Orgànica	Funcional	Econòmica	Sp.	Descripció
Despesa	2010	01	160	6190110	01	
Despesa	2011	01	160	6190110	01	
Despesa	2012	01	160	6190110	01	
Ingrés	2010	01		6190010	01	VENDA CASAL
Ingrés	2010	01		7550710	01	
Ingrés	2010	01		7610610	01	
Ingrés	2010	01		9130010	01	
Ingrés	2011	01		6190010	01	
Ingrés	2011	01		7550710	01	
Ingrés	2011	01		7610610	01	
Ingrés	2011	01		9130010	01	
Ingrés	2012	01		7550710	01	
Ingrés	2012	01		7610610	01	
Ingrés	2012	01		9130010	01	

Agents finançadors

Nom agent

VENDA PARCEL-LES

PRÉSTEC INVERSIONS 2009

PRÉSTEC INVERSIONS 2010

GC * OBRES COMPLEMENTÀRIES EL PALMÀS

DIPUTACIÓ * OBRES COMPL. EL PALMÀS

B) GESTIÓ DE LA DESPESA

Any	Despesa prevista	Despesa compromesa	Oblig. reconegudes	Despesa pendent
2010			103.453,45	
2011			41.439,44	
2012			0,00	
Total:	144.892,89	144.892,89	144.892,89	0,00

C) GESTIÓ DELS INGRESSOS AFECTATS

DESPESES AMB FINANÇAMENT AFECTAT

Durada: 5 anys

Coefficient finançament total: 100,00 %

Aplicacions pressupostàries

Ing./Des.	Exercici	Orgànica	Funcional	Econòmica	Sp.	Descripció
Despesa	2010	02	334	6220210	01	
Despesa	2011	02	334	6220210	01	
Ingrés	2010	02		6190010	01	VENDA CASAL
Ingrés	2011	02		6190010	01	

Agents finançadors

Nom agent

VENDES * DESPESES TERRA COMTES

B) GESTIÓ DE LA DESPESA

Any	Despesa prevista	Despesa compromesa	Oblig. reconegudes	Despesa pendent
2010			47.815,21	
2011			0,00	
Total:	47.815,21	47.815,21	47.815,21	0,00

C) GESTIÓ DELS INGRESSOS AFECTATS

Any	Ingressos previstos	Ingressos compromesos	Drets Reconeguts	Ingressos pendents
2010			47.815,21	
2011			0,00	
Total:	47.815,21	47.815,21	47.815,21	0,00

D) DESVIACIONS DE FINANÇAMENT PER AGENTS

DESVIACIONS DE FINANÇAMENT

Identificació agent	Any	Ingressos previstos	Dre. reconeguts	Coef. finançament	de l'exercici	acumulades
VENDES * DESPESES TERRA COMTES	2010		47.815,21			
	2011		0,00			
	Total agent:		47.815,21	47.815,21	100,00 %	0,00
Total desviacions positives:					0,00	0,00
Total desviacions negatives:					0,00	0,00

IDENTIFICACIÓ DE DESPESA

Projecte: 2010-016 PALAU ABADIA

Subprojecte: 01 PALAU ABADIA 2010

DESPESES AMB FINANÇAMENT AFECTAT

A) DADES GENERALS IDENTIFICATIVES

Data Inici: 2010
Durada: 5 anys
Coefficient finançament total: 100,00 %

Aplicacions pressupostàries

Ing./Des.	Exercici	Orgànica	Funcional	Econòmica	Sp.	Descripció
Despesa	2010	02	432	6220110	01	
Despesa	2011	02	432	6220110	01	
Ingrés	2010	02		6190010	01	VENDA CASAL
Ingrés	2010	02		7508310	01	
Ingrés	2010	02		7509010	01	
Ingrés	2011	02		6190010	01	
Ingrés	2011	02		7508310	01	
Ingrés	2011	02		7509010	01	

Agents finançadors

Nom agent

GC FONS BARRIS * PALAU ABADIA
 GC * PLADETUR PALAU ABADIA
 VENDES * PALAU ABADIA

B) GESTIÓ DE LA DESPESA

Any	Despesa prevista	Despesa compromesa	Oblig. reconegudes	Despesa pendent
2010			30.225,04	
2011			0,00	
Total:	30.225,04	30.225,04	30.225,04	0,00

C) GESTIÓ DELS INGRESSOS AFECTATS

Any	Ingressos previstos	Ingressos compromesos	Drets Reconeguts	Ingressos pendents
2010			30.225,04	
2011			0,00	
Total:	30.225,04	30.225,04	30.225,04	0,00

D) DESVIACIONS DE FINANÇAMENT PER AGENTS

DESVIACIONS DE FINANÇAMENT

Identificació agent	Any	Ingressos previstos	Dre. reconeguts	Coef. finançament	de l'exercici	acumulades
GC FONS BARRIS * PALAU ABADIA	2010		13.612,52			
	2011		0,00			
	Total agent:		13.612,52	13.612,52	45,04 %	0,00

DESPESES AMB FINANÇAMENT AFECTAT

GC * PLADETUR PALAU ABADIA						
	2010		3.246,00			
	2011		0,00			
Total agent:		3.246,00	3.246,00	10,74 %	0,00	0,00
VENDES * PALAU ABADIA						
	2010		13.366,52			
	2011		0,00			
Total agent:		13.366,52	13.366,52	44,22 %	0,00	0,00
Total desviacions positives:					0,00	0,00
Total desviacions negatives:					0,00	0,00

IDENTIFICACIÓ DE DESPESA

Projecte: 2010-017 REMODELACIÓ PAVELLÓ ESPORTS

Subprojecte: 01 REMODELACIÓ PAVELLÓ ESPORTS

A) DADES GENERALS IDENTIFICATIVES

Data Inici: 2010

Durada: 5 anys

Coefficient finançament total: 100,00 %

Aplicacions pressupostàries

Ing./Des.	Exercici	Orgànica	Funcional	Econòmica	Sp.	Descripció
Despesa	2010	03	342	6190310	01	
Despesa	2011	03	342	6190310	01	
Despesa	2012	03	342	6190310	01	
Ingrés	2010	03		7550210	01	GC*SUBV.REMODELACIÓ PAVELLÓ ESPORTS
Ingrés	2010	03		7610810	01	
Ingrés	2010	03		9130110	01	
Ingrés	2011	03		7550210	01	
Ingrés	2011	03		7610810	01	
Ingrés	2011	03		9130110	01	
Ingrés	2012	03		7550210	01	
Ingrés	2012	03		7610810	01	
Ingrés	2012	03		9130110	01	

Agents finançadors

Nom agent

PRÉSTEC INVERSIONS 2010

GC * REMODELACIÓ PAVELLÓ D'ESPORTS

DIPUTACIÓ * REMOD. PAVELLÓ D'ESPORTS

B) GESTIÓ DE LA DESPESA

DESPESES AMB FINANÇAMENT AFECTAT

Any	Despesa prevista	Despesa compromesa	Oblig. reconegudes	Despesa pendent
2010			4.130,00	
2011			140.171,69	
2012			0,00	
Total:	144.301,69	144.301,69	144.301,69	0,00

C) GESTIÓ DELS INGRESSOS AFECTATS

Any	Ingressos previstos	Ingressos compromesos	Drets Reconeguts	Ingressos pendents
2010			144.301,69	
2011			0,00	
2012			0,00	
Total:	144.301,69	144.301,69	144.301,69	0,00

D) DESVIACIONS DE FINANÇAMENT PER AGENTS

DESVIACIONS DE FINANÇAMENT

Identificació agent	Any	Ingressos previstos	Dre. reconeguts	Coef. finançament	de l'exercici	acumulades
PRÉSTEC INVERSIONS 2010	2010		44.301,69			
	2011		0,00			
	2012		0,00			
	Total agent:		44.301,69	44.301,69	30,70 %	0,00
GC * REMODELACIÓ PAVELLÓ D'ESPORTS	2010		75.000,00			
	2011		0,00			
	2012		0,00			
	Total agent:		75.000,00	75.000,00	51,97 %	0,00
DIPUTACIÓ * REMOD. PAVELLÓ D'ESPORTS	2010		25.000,00			
	2011		0,00			
	2012		0,00			
	Total agent:		25.000,00	25.000,00	17,32 %	0,00
Total desviacions positives:					0,00	0,00
Total desviacions negatives:					0,00	0,00

IDENTIFICACIÓ DE DESPESA

Projecte: 2010-019 INVERSIÓ EMISSORA MUNICIPAL
Subprojecte: 01 INVERSIÓ EMISSORA MUNICIPAL

A) DADES GENERALS IDENTIFICATIVES

Data Inici: 2010

DESPESES AMB FINANÇAMENT AFECTAT

Durada: 5 anys

Coefficient finançament total: 100,00 %

Aplicacions pressupostàries

Ing./Des.	Exercici	Orgànica	Funcional	Econòmica	Sp.	Descripció
Despesa	2010	03	491	6230210	01	
Despesa	2011	03	491	6230210	01	
Ingrés	2010	03		6190010	01	VENDA CASAL
Ingrés	2011	03		6190010	01	

Agents finançadors

Nom agent

VENDES * INVERSIÓ EMISSORA MUNICIPAL

B) GESTIÓ DE LA DESPESA

Any	Despesa prevista	Despesa compromesa	Oblig. reconegudes	Despesa pendent
2010			2.349,00	
2011			0,00	
Total:	2.349,00	2.349,00	2.349,00	0,00

C) GESTIÓ DELS INGRESSOS AFECTATS

Any	Ingressos previstos	Ingressos compromesos	Drets Reconeguts	Ingressos pendents
2010			2.349,00	
2011			0,00	
Total:	2.349,00	2.349,00	2.349,00	0,00

D) DESVIACIONS DE FINANÇAMENT PER AGENTS

DESVIACIONS DE FINANÇAMENT

Identificació agent	Any	Ingressos previstos	Dre. reconeguts	Coef. finançament	de l'exercici	acumulades
VENDES * INVERSIÓ EMISSORA MUNICIPAL	2010		2.349,00			
	2011		0,00			
	Total agent:		2.349,00	2.349,00	100,00 %	0,00
Total desviacions positives:					0,00	0,00
Total desviacions negatives:					0,00	0,00

IDENTIFICACIÓ DE DESPESA

Projecte: 2010-023 ITINERARI RIERA ARÇAMALA

Subprojecte: 01 ITINERARI RIERA ARÇAMALA

DESPESES AMB FINANÇAMENT AFECTAT

A) DADES GENERALS IDENTIFICATIVES

Data Inici: 2010
Durada: 5 anys
Coefficient finançament total: 100,00 %

Aplicacions pressupostàries

Ing./Des.	Exercici	Orgànica	Funcional	Econòmica	Sp.	Descripció
Despesa	2010	05	151	6190610	01	
Despesa	2011	05	151	6190610	01	
Despesa	2012	05	151	6190610	01	
Ingrés	2010	05		6190010	01	VENDA CASAL
Ingrés	2010	05		7550910	01	
Ingrés	2010	05		7551010	01	
Ingrés	2010	05		9130010	01	
Ingrés	2011	05		6190010	01	
Ingrés	2011	05		7550910	01	
Ingrés	2011	05		7551010	01	
Ingrés	2011	05		9130010	01	
Ingrés	2012	05		6190010	01	
Ingrés	2012	05		7550910	01	
Ingrés	2012	05		7551010	01	
Ingrés	2012	05		9130010	01	

Agents finançadors

Nom agent

VENDA PARCEL-LES
 PRÉSTEC INVERSIONS 2009
 GC FONS BARRIS ITINERARI RIERA ARÇAMALA
 GC SUBVENCIÓ ITINERARI RIERA ARÇAMALA

B) GESTIÓ DE LA DESPESA

Any	Despesa prevista	Despesa compromesa	Oblig. reconegudes	Despesa pendent
2010			59.811,84	
2011			4.662,02	
2012			0,00	
Total:	64.473,86	64.473,86	64.473,86	0,00

C) GESTIÓ DELS INGRESSOS AFECTATS

Any	Ingressos previstos	Ingressos compromesos	Drets Reconeguts	Ingressos pendents
2010			64.473,86	
2011			0,00	
2012			0,00	

DESPESES AMB FINANÇAMENT AFECTAT

Total: 64.473,86 64.473,86 64.473,86 0,00

D) DESVIACIONS DE FINANÇAMENT PER AGENTS

DESVIACIONS DE FINANÇAMENT

Identificació agent	Any	Ingressos previstos	Dre. reconeguts	Coef. finançament	de l'exercici	acumulades
VENDA PARCEL·LES						
	2010		7.244,94			
	2011		0,00			
	2012		0,00			
Total agent:		7.244,94	7.244,94	11,24 %	0,00	0,00
PRÉSTEC INVERSIONS 2009						
	2010		4.233,50			
	2011		0,00			
	2012		0,00			
Total agent:		4.233,50	4.233,50	6,57 %	0,00	0,00
GC FONTS BARRIS ITINERARI RIERA ARÇAMALA						
	2010		32.605,42			
	2011		0,00			
	2012		0,00			
Total agent:		32.605,42	32.605,42	50,57 %	0,00	0,00
GC SUBVENCIÓ ITINERARI RIERA ARÇAMALA						
	2010		20.390,00			
	2011		0,00			
	2012		0,00			
Total agent:		20.390,00	20.390,00	31,63 %	0,00	0,00
Total desviacions positives:					0,00	0,00
Total desviacions negatives:					0,00	0,00

IDENTIFICACIÓ DE DESPESA

Projecte: 2010-024 OBRES COMPLEMENTÀRIES PARC DE LA MURALLA

Subprojecte: 01 OBRES COMPLEMENTÀRIES PARC DE LA MURALLA

A) DADES GENERALS IDENTIFICATIVES

Data Inici: 2010
Durada: 5 anys
Coeficient finançament total: 100,00 %

Aplicacions pressupostàries

Ing./Des.	Exercici	Orgànica	Funcional	Econòmica	Sp.	Descripció
Despesa	2010	05	155	6220410	01	
Despesa	2011	05	155	6220410	01	
Despesa	2012	05	155	6220410	01	

DESPESES AMB FINANÇAMENT AFECTAT

Ingrés	2010	05	7550410	01	
Ingrés	2010	05	7550510	01	GC*SUBV.OBRES COMPLEMENT. PARC MURALLA
Ingrés	2011	05	7550410	01	
Ingrés	2011	05	7550510	01	
Ingrés	2012	05	7550410	01	
Ingrés	2012	05	7550510	01	

Agents finançadors

Nom agent

GC FONS BARRIS * OBRES COMPL. PARC MURALLA
GC * OBRES COMPLEM. PARC MURALLA

B) GESTIÓ DE LA DESPESA

Any	Despesa prevista	Despesa compromesa	Oblig. reconegudes	Despesa pendent
2010			12.882,84	
2011			438,11	
2012			0,00	
Total:	13.320,95	13.320,95	13.320,95	0,00

C) GESTIÓ DELS INGRESSOS AFECTATS

Any	Ingressos previstos	Ingressos compromesos	Drets Reconeguts	Ingressos pendents
2010			13.320,95	
2011			0,00	
2012			0,00	
Total:	13.320,95	13.320,95	13.320,95	0,00

D) DESVIACIONS DE FINANÇAMENT PER AGENTS

DESVIACIONS DE FINANÇAMENT

Identificació agent	Any	Ingressos previstos	Dre. reconeguts	Coef. finançament	de l'exercici	acumulades
GC FONS BARRIS * OBRES COMPL. PARC MURALLA	2010		5.027,95			
	2011		0,00			
	2012		0,00			
	Total agent:		5.027,95	5.027,95	37,74 %	0,00
GC * OBRES COMPLEM. PARC MURALLA	2010		8.293,00			
	2011		0,00			
	2012		0,00			
	Total agent:		8.293,00	8.293,00	62,26 %	0,00
Total desviacions positives:					0,00	0,00
Total desviacions negatives:					0,00	0,00

DESPESES AMB FINANÇAMENT AFECTAT

IDENTIFICACIÓ DE DESPESA

Projecte: 2010-025 CARRERS VILA VELLA

Subprojecte: 01 CARRERS VILA VELLA

A) DADES GENERALS IDENTIFICATIVES

Data Inici: 2010

Durada: 5 anys

Coefficient finançament total: 100,00 %

Aplicacions pressupostàries

Ing./Des.	Exercici	Orgànica	Funcional	Econòmica	Sp.	Descripció
Despesa	2010	05	155	6310110	01	
Despesa	2011	05	155	6310110	01	
Despesa	2012	05	155	6310110	01	
Despesa	2013	05	155	6310110	01	CARRERS VILA VELLA
Despesa	2014	05	155	6310110	01	
Ingrés	2010	05		3500110	01	CONT.ESP. CARRERS VILA VELLA
Ingrés	2010	05		6190010	01	VENDA CASAL
Ingrés	2010	05		7508710	01	SUBV.GC FONS DE BARRIS*CARRERS VILA VELLA
Ingrés	2010	05		7508810	01	SUBV GC PUOSC*CARRERS VILA VELLA
Ingrés	2010	05		9130110	01	
Ingrés	2011	05		3500110	01	
Ingrés	2011	05		6190010	01	
Ingrés	2011	05		7508710	01	
Ingrés	2011	05		7508810	01	
Ingrés	2011	05		76132	01	
Ingrés	2011	05		9130110	01	
Ingrés	2012	05		3500110	01	
Ingrés	2012	05		6190010	01	
Ingrés	2012	05		7508710	01	
Ingrés	2012	05		7508810	01	
Ingrés	2012	05		76132	01	
Ingrés	2012	05		9130110	01	
Ingrés	2013	05		3500110	01	
Ingrés	2013	05		6190010	01	
Ingrés	2013	05		7508710	01	
Ingrés	2013	05		7508810	01	
Ingrés	2013	05		76132	01	
Ingrés	2013	05		9130110	01	
Ingrés	2014	05		3500110	01	
Ingrés	2014	05		6190010	01	
Ingrés	2014	05		7508710	01	

DESPESES AMB FINANÇAMENT AFECTAT

Ingrés	2014	05	7508810	01
Ingrés	2014	05	76132	01
Ingrés	2014	05	9130110	01

Agents finançadors

Nom agent

PRÉSTEC INVERSIONS 2009
 PRÉSTEC INVERSIONS 2010
 GC * FONS BARRIS CARRERS VILA VELLA
 GC * PUOSC CARRERS VILA VELLA
 CONTRIB. ESPEC. C/VILA VELLA
 VENDES CARRERS VILA VELLA
 DIPUTACIO FONS SUBVENCIO 2011

B) GESTIÓ DE LA DESPESA

Any	Despesa prevista	Despesa compromesa	Oblig. reconegudes	Despesa pendent
2010			191.286,16	
2011			547.492,23	
2012			23.984,77	
2013			25.529,60	
2014			0,00	
Total:	788.292,76	788.292,76	788.292,76	0,00

C) GESTIÓ DELS INGRESSOS AFECTATS

Any	Ingressos previstos	Ingressos compromesos	Drets Reconeguts	Ingressos pendents
2010			753.974,77	
2011			34.318,00	
2012			0,00	
2013			0,00	
2014			0,00	
Total:	788.292,77	788.292,77	788.292,77	0,00

D) DESVIACIONS DE FINANÇAMENT PER AGENTS

DESVIACIONS DE FINANÇAMENT

Identificació agent	Any	Ingressos previstos	Dre. reconeguts	Coef. finançament	de l'exercici	acumulades
PRÉSTEC INVERSIONS 2009	2011		0,00			
	2012		0,00			
	2013		0,00			
	2014		0,00			
	Total agent:		0,00	0,00	0,00 %	0,00
PRÉSTEC INVERSIONS 2010	2010		74.443,37			
	Total agent:		74.443,37	74.443,37	9,44 %	0,00

DESPESES AMB FINANÇAMENT AFECTAT

GC * FONTS BARRIS CARRERS VILA VELLA						
	2010		228.508,01			
	2011		0,00			
	2012		0,00			
	2013		0,00			
	2014		0,00			
	Total agent:	228.508,01	228.508,01	28,99 %	0,00	0,00
GC * PUOSC CARRERS VILA VELLA						
	2010		400.000,00			
	2011		0,00			
	2012		0,00			
	2013		0,00			
	2014		0,00			
	Total agent:	400.000,00	400.000,00	50,74 %	0,00	0,00
CONTRIB. ESPEC. C/MILA VELLA						
	2010		41.016,56			
	2011		0,00			
	2012		0,00			
	2013		0,00			
	2014		0,00			
	Total agent:	41.016,56	41.016,56	5,20 %	0,00	0,00
VENDES CARRERS VILA VELLA						
	2010		10.006,83			
	2011		0,00			
	2012		0,00			
	2013		0,00			
	2014		0,00			
	Total agent:	10.006,83	10.006,83	1,27 %	0,00	0,00
DIPUTACIO FONTS SUBVENCIO 2011						
	2011		34.318,00			
	2012		0,00			
	2013		0,00			
	2014		0,00			
	Total agent:	34.318,00	34.318,00	4,35 %	0,00	0,00
	Total desviacions positives:				0,00	0,00
	Total desviacions negatives:				0,00	0,00

IDENTIFICACIÓ DE DESPESA

Projecte: 2011-012 ADQ. SOLAR UNITAT ACTUACIÓ ESPONA-MARAGALL-R.URG

Subprojecte: 01 ADQUISICIÓ SOLAR UNITAT ACTUACIÓ ESPONA-MARAGALL-R.URG

A) DADES GENERALS IDENTIFICATIVES

Data Inici: 2011
Durada: 4 anys

DESPESES AMB FINANÇAMENT AFECTAT

Coefficient finançament total: 100,00 %

Aplicacions pressupostàries

Ing./Des.	Exercici	Orgànica	Funcional	Econòmica	Sp.	Descripció
Despesa	2011	01	160	6090011	01	
Despesa	2012	01	160	6090011	01	
Despesa	2013	01	160	6090011	01	ADQUISICIÓ SOLAR UNITAT ACTUACIÓ ESPONA-MARAGALL-RAMON D'URG
Despesa	2014	01	160	6090011	01	
Ingrés	2011	01		6190011	01	
Ingrés	2012	01		6190011	01	
Ingrés	2013	01		6190011	01	
Ingrés	2014	01		6190011	01	

Agents finançadors

Nom agent

VENDA BAIXOS CTRA.CAMPRODON,8

B) GESTIÓ DE LA DESPESA

Any	Despesa prevista	Despesa compromesa	Oblig. reconegudes	Despesa pendent
2011			0,00	
2012			0,00	
2013			147.321,90	
2014			0,00	
Total:	147.321,90	147.321,90	147.321,90	0,00

C) GESTIÓ DELS INGRESSOS AFECTATS

Any	Ingressos previstos	Ingressos compromesos	Drets Reconeguts	Ingressos pendents
2011			147.321,90	
2012			0,00	
2013			0,00	
2014			0,00	
Total:	147.321,90	147.321,90	147.321,90	0,00

D) DESVIACIONS DE FINANÇAMENT PER AGENTS

DESVIACIONS DE FINANÇAMENT

Identificació agent	Any	Ingressos previstos	Dre. reconeguts	Coef. finançament	de l'exercici	acumulades
VENDA BAIXOS CTRA.CAMPRODON,8	2011		147.321,90			
	2012		0,00			
	2013		0,00			
	2014		0,00			
Total agent:		147.321,90	147.321,90	100,00 %	0,00	0,00

DESPESES AMB FINANÇAMENT AFECTAT

Total desviacions positives:	0,00	0,00
Total desviacions negatives:	0,00	0,00

IDENTIFICACIÓ DE DESPESA

Projecte: 2012-002 HONORARIS TÈCNICS

Subprojecte: 01 HONORARIS TECNICS

A) DADES GENERALS IDENTIFICATIVES

Data Inici: 2012

Durada: 4 anys

Coefficient finançament total: 0,00 %

Aplicacions pressupostàries

Ing./Des.	Exercici	Orgànica	Funcional	Econòmica	Sp.	Descripció
Despesa	2012	01	151	6270012	01	
Despesa	2013	01	151	6270012	01	HONORARIS TÈCNICS
Despesa	2014	01	151	6270012	01	HONORARIS TÈCNICS
Despesa	2015	01	151	6270012	01	
Ingrés	2012	01		8701012	01	
Ingrés	2013	01		8701012	01	
Ingrés	2014	01		8701012	01	
Ingrés	2015	01		8701012	01	

Agents finançadors

Nom agent

ROMANENT TRESORERIA 2012

B) GESTIÓ DE LA DESPESA

Any	Despesa prevista	Despesa compromesa	Oblig. reconegudes	Despesa pendent
2012			88.794,33	
2013			7.343,66	
2014			5.173,54	
2015			0,00	
Total:	110.000,00	110.000,00	101.311,53	8.688,47

C) GESTIÓ DELS INGRESSOS AFECTATS

Any	Ingressos previstos	Ingressos compromesos	Drets Reconeguts	Ingressos pendents
2012			0,00	
2013			0,00	
2014			0,00	

DESPESES AMB FINANÇAMENT AFECTAT

2015			0,00		
Total:	0,00	0,00	0,00	0,00	

D) DESVIACIONS DE FINANÇAMENT PER AGENTS

DESVIACIONS DE FINANÇAMENT

Identificació agent	Any	Ingressos previstos	Dre. reconeguts	Coef. finançament	de l'exercici	acumulades
ROMANENT TRESORERIA 2012						
	2012		0,00			
	2013		0,00			
	2014		0,00			
	2015		0,00			
Total agent:		0,00	0,00	0,00 %	0,00	0,00
Total desviacions positives:					0,00	0,00
Total desviacions negatives:					0,00	0,00

IDENTIFICACIÓ DE DESPESA

Projecte: 2012-004 **AMPLIACIÓ PONT ACCÉS A CAL GAT**

Subprojecte: 01 **AMPLIACIÓ PONT ACCÉS A CAL GAT**

A) DADES GENERALS IDENTIFICATIVES

Data Inici: 2012

Durada: 3 anys

Coefficient finançament total: 94,12 %

Aplicacions pressupostàries

Ing./Des.	Exercici	Orgànica	Funcional	Econòmica	Sp.	Descripció
Despesa	2012	01	155	6000012	01	
Despesa	2013	01	155	6000012	01	AMPLIACIÓ PONT ACCÉS CAL GAT
Despesa	2014	01	155	6000012	01	
Ingrés	2012	01		7610212	01	
Ingrés	2012	01		7700212	01	APORTACIÓ EMPRESES PONT ACCÉS CAL GAT
Ingrés	2012	01		7800012	01	APORTACIÓ PARTICULARS PONT ACCÉS CAL GAT
Ingrés	2012	01		8701012	01	
Ingrés	2013	01		7610212	01	
Ingrés	2013	01		7700212	01	
Ingrés	2013	01		7800012	01	
Ingrés	2013	01		8701012	01	
Ingrés	2014	01		7610212	01	
Ingrés	2014	01		7700212	01	
Ingrés	2014	01		7800012	01	
Ingrés	2014	01		8701012	01	

DESPESES AMB FINANÇAMENT AFECTAT

Agents finançadors

Nom agent

ROMANENT TRESORERIA 2012
 APORT. PART. AMPL.PONT ACCÉS CAL GAT 1
 APORT. PART. AMPL. PONT ACCÉS CAL GAT 2
 DIPUTACIÓ AMPLIACIÓ PONT ACCÉS CAL GAT

B) GESTIÓ DE LA DESPESA

Any	Despesa prevista	Despesa compromesa	Oblig. reconegudes	Despesa pendent
2012			6.957,50	
2013			284.566,72	
2014			0,00	
Total:	291.524,22	291.524,22	291.524,22	0,00

C) GESTIÓ DELS INGRESSOS AFECTATS

Any	Ingressos previstos	Ingressos compromesos	Drets Reconeguts	Ingressos pendents
2012			274.371,80	
2013			0,00	
2014			0,00	
Total:	274.371,80	274.371,80	274.371,80	0,00

D) DESVIACIONS DE FINANÇAMENT PER AGENTS

DESVIACIONS DE FINANÇAMENT

Identificació agent	Any	Ingressos previstos	Dre. reconeguts	Coef. finançament	de l'exercici	acumulades
ROMANENT TRESORERIA 2012	2012		0,00			
	2013		0,00			
	2014		0,00			
	Total agent:		0,00	0,00	0,00 %	0,00
APORT. PART. AMPL.PONT ACCÉS CAL GAT 1	2012		1.555,28			
	2013		0,00			
	2014		0,00			
	Total agent:		1.555,28	1.555,28	0,53 %	0,00
APORT. PART. AMPL. PONT ACCÉS CAL GAT 2	2012		152.816,52			
	2013		0,00			
	2014		0,00			
	Total agent:		152.816,52	152.816,52	52,42 %	0,00
DIPUTACIÓ AMPLIACIÓ PONT ACCÉS CAL GAT	2012		120.000,00			
	2013		0,00			
	2014		0,00			

DESPESES AMB FINANÇAMENT AFECTAT

Total agent:	120.000,00	120.000,00	41,16 %	0,00	0,00
Total desviacions positives:				0,00	0,00
Total desviacions negatives:				0,00	0,00

IDENTIFICACIÓ DE DESPESA

Projecte: 2012-007 ESTUDI HISTÒRIC I ARQUEOLÒGIC ERMITA SANT ANTONI

Subprojecte: 01 ESTUDI HISTÒRIC I ARQUEOLÒGIC ERMITA SANT ANTONI

A) DADES GENERALS IDENTIFICATIVES

Data Inici: 2012
Durada: 3 anys
Coefficient finançament total: 0,00 %

Aplicacions pressupostàries

Ing./Des.	Exercici	Orgànica	Funcional	Econòmica	Sp.	Descripció
Despesa	2012	01	336	6320012	01	
Ingrés	2012	01		7508212	01	GC*SUBV.INTERVENCIO ARQUEOLOGICA SANT ANTONI
Ingrés	2012	01		8701012	01	
Ingrés	2013	01		7508212	01	
Ingrés	2013	01		8701012	01	

Agents finançadors

Nom agent

ROMANENT TRESORERIA 2012
 CODIFICADOR ERRONI

B) GESTIÓ DE LA DESPESA

Any	Despesa prevista	Despesa compromesa	Oblig. reconegudes	Despesa pendent
2012			11.353,58	
Total:	11.353,58	11.353,58	11.353,58	0,00

C) GESTIÓ DELS INGRESSOS AFECTATS

Any	Ingressos previstos	Ingressos compromesos	Drets Reconeguts	Ingressos pendents
2012			0,00	
2013			0,00	
Total:	0,00	0,00	0,00	0,00

D) DESVIACIONS DE FINANÇAMENT PER AGENTS

DESVIACIONS DE FINANÇAMENT

Identificació agent	Any	Ingressos previstos	Dre. reconeguts	Coef. finançament	de l'exercici	acumulades
---------------------	-----	---------------------	-----------------	-------------------	---------------	------------

DESPESES AMB FINANÇAMENT AFECTAT

ROMANENT TRESORERIA 2012						
	2012		0,00			
	2013		0,00			
Total agent:		0,00	0,00	0,00 %	0,00	0,00
CODIFICADOR ERRONI						
	2012		0,00			
	2013		0,00			
Total agent:		0,00	0,00	0,00 %	0,00	0,00
Total desviacions positives:					0,00	0,00
Total desviacions negatives:					0,00	0,00

IDENTIFICACIÓ DE DESPESA

Projecte: 2012-012 MILLORA EFICIÈNCIA ENERGÈTICA ENLLUM. PÚBLIC

Subprojecte: 01 MILLORA EFICIÈNCIA ENERGÈTICA ENLLUMENAT PÚBLIC

A) DADES GENERALS IDENTIFICATIVES

Data Inici: 2012

Durada: 3 anys

Coefficient finançament total: 63,95 %

Aplicacions pressupostàries

Ing./Des.	Exercici	Orgànica	Funcional	Econòmica	Sp.	Descripció
Despesa	2012	05	165	6190212	01	
Despesa	2013	05	165	6190212	01	MILLORA EFICIÈNCIA ENERGÈTICA ENLLUMENAT PÚBLIC
Despesa	2014	05	165	6190212	01	
Ingrés	2012	05		7508012	01	
Ingrés	2012	05		7610112	01	
Ingrés	2012	05		8701012	01	
Ingrés	2013	05		7508012	01	
Ingrés	2013	05		7610112	01	
Ingrés	2013	05		8701012	01	
Ingrés	2014	05		7508012	01	
Ingrés	2014	05		7610112	01	
Ingrés	2014	05		8701012	01	

Agents finançadors

Nom agent

ROMANENT TRESORERIA 2012

CODI ERRONI

DIPUTACIÓ * MILLORA EFICIÈNCIA ENERG. ENLLUM. PÚBLIC

DESPESES AMB FINANÇAMENT AFECTAT

B) GESTIÓ DE LA DESPESA

Any	Despesa prevista	Despesa compromesa	Oblig. reconegudes	Despesa pendent
2012			100.760,67	
2013			6.310,70	
2014			0,00	
Total:	107.071,37	107.071,37	107.071,37	0,00

C) GESTIÓ DELS INGRESSOS AFECTATS

Any	Ingressos previstos	Ingressos compromesos	Drets Reconeguts	Ingressos pendents
2012			68.474,16	
2013			0,00	
2014			0,00	
Total:	68.474,16	68.474,16	68.474,16	0,00

D) DESVIACIONS DE FINANÇAMENT PER AGENTS

DESVIACIONS DE FINANÇAMENT

Identificació agent	Any	Ingressos previstos	Dre. reconeguts	Coef. finançament	de l'exercici	acumulades
ROMANENT TRESORERIA 2012	2012		0,00			
	2013		0,00			
	2014		0,00			
Total agent:		0,00	0,00	0,00 %	0,00	0,00
CODI ERRONI	2012		34.156,16			
	2013		0,00			
	2014		0,00			
Total agent:		34.156,16	34.156,16	31,90 %	0,00	0,00
DIPUTACIÓ * MILLORA EFICIÈNCIA ENERG.ENLLUM.PÚBLIC	2012		34.318,00			
	2013		0,00			
	2014		0,00			
Total agent:		34.318,00	34.318,00	32,05 %	0,00	0,00
Total desviacions positives:					0,00	0,00
Total desviacions negatives:					0,00	0,00

IDENTIFICACIÓ DE DESPESA

Projecte: 2012-014 OBRES COMPLEMENTÀRIES CARRERS VILA VELLA

Subprojecte: 01 OBRES COMPLEMENTÀRIES CARRERS VILA VELLA

A) DADES GENERALS IDENTIFICATIVES

DESPESES AMB FINANÇAMENT AFECTAT

Data Inici: 2012

Durada: 3 anys

Coefficient finançament total: 43,52 %

Aplicacions pressupostàries

Ing./Des.	Exercici	Orgànica	Funcional	Econòmica	Sp.	Descripció
Despesa	2012	05	155	6100112	01	
Despesa	2013	05	155	6100112	01	OBRES COMPLEMENTÀRIES CARRERS VILA VELLA
Despesa	2014	05	155	6100112	01	
Ingrés	2012	05		7500112	01	SUBV.BARRIS:OBRES COMPLEMENTÀRIES CARRERS V.VELLA
Ingrés	2012	05		8701012	01	
Ingrés	2013	05		7500112	01	
Ingrés	2013	05		8701012	01	
Ingrés	2014	05		7500112	01	
Ingrés	2014	05		8701012	01	

Agents finançadors

Nom agent

ROMANENT TRESORERIA 2012

GC * SUBV. BARRIS OBRES COMPL. CARRERS VILA VELLA

B) GESTIÓ DE LA DESPESA

Any	Despesa prevista	Despesa compromesa	Oblig. reconegudes	Despesa pendent
2012			115.524,92	
2013			10.863,79	
2014			0,00	
Total:	126.388,71	126.388,71	126.388,71	0,00

C) GESTIÓ DELS INGRESSOS AFECTATS

Any	Ingressos previstos	Ingressos compromesos	Drets Reconeguts	Ingressos pendents
2012			55.000,00	
2013			0,00	
2014			0,00	
Total:	55.000,00	55.000,00	55.000,00	0,00

D) DESVIACIONS DE FINANÇAMENT PER AGENTS

DESVIACIONS DE FINANÇAMENT

Identificació agent	Any	Ingressos previstos	Dre. reconeguts	Coef. finançament	de l'exercici	acumulades
ROMANENT TRESORERIA 2012	2012					0,00
	2013					0,00
	2014					0,00

DESPESES AMB FINANÇAMENT AFECTAT

Total agent:	0,00	0,00	0,00 %	0,00	0,00
GC * SUBV. BARRIS OBRES COMPL. CARRERS VILA VELLA					
	2012	55.000,00			
	2013	0,00			
	2014	0,00			
Total agent:		55.000,00	55.000,00	43,52 %	0,00
Total desviacions positives:					0,00
Total desviacions negatives:					0,00

IDENTIFICACIÓ DE DESPESA

Projecte: 2013-002 ACTUACIONS EN EDIFICIS I EQUIPAMENTS MUNICIPALS

Subprojecte: 01 ACTUACIONS EN EDIFICIS I EQUIPAMENTS MUNICIPALS

A) DADES GENERALS IDENTIFICATIVES

Data Inici: 2013
Durada: 2 anys
Coefficient finançament total: 0,00 %

Aplicacions pressupostàries

Ing./Des.	Exercici	Orgànica	Funcional	Econòmica	Sp.	Descripció
Despesa	2013	01	151	6320113	01	ACTUACIONS EN EDIFICIS I EQUIPAMENTS MUNICIPALS
Despesa	2014	01	151	6320113	01	ACTUACIONS EN EDIFICIS I EQUIPAMENTS MUNICIPALS
Ingrés	2013	01		8701013	01	
Ingrés	2014	01		8701013	01	

Agents finançadors

Nom agent

ROMANENT TRESORERIA 2013

B) GESTIÓ DE LA DESPESA

Any	Despesa prevista	Despesa compromesa	Oblig. reconegudes	Despesa pendent
2013			145.685,15	
2014			4.314,85	
Total:	150.000,00	150.000,00	150.000,00	0,00

C) GESTIÓ DELS INGRESSOS AFECTATS

Any	Ingressos previstos	Ingressos compromesos	Drets Reconeguts	Ingressos pendents
2013			0,00	
2014			0,00	

DESPESES AMB FINANÇAMENT AFECTAT

ROMANENT TRESORERIA 2013
CONT.ESP. ACT.VILA VELLA-AMPL.PARC MURALLA

B) GESTIÓ DE LA DESPESA

Any	Despesa prevista	Despesa compromesa	Oblig. reconegudes	Despesa pendent
2013			102.299,21	
2014			93.198,28	
2015			0,00	
Total:	208.865,28	195.497,49	195.497,49	13.367,79

C) GESTIÓ DELS INGRESSOS AFECTATS

Any	Ingressos previstos	Ingressos compromesos	Drets Reconeguts	Ingressos pendents
2013			119.713,30	
2014			0,00	
2015			0,00	
Total:	119.713,30	119.713,30	119.713,30	0,00

D) DESVIACIONS DE FINANÇAMENT PER AGENTS

DESVIACIONS DE FINANÇAMENT

Identificació agent	Any	Ingressos previstos	Dre. reconeguts	Coef. finançament	de l'exercici	acumulades
GC FONS BARRIS * PARC MURALLA VILA VELLA	2015		0,00			
Total agent:		0,00	0,00	0,00 %	0,00	0,00
CONTR.ESP.ACT.VILA VELLA-AMPL.PARC MURALLA	2015		0,00			
Total agent:		0,00	0,00	0,00 %	0,00	0,00
ROM.TRESORERIA 2013	2015		0,00			
Total agent:		0,00	0,00	0,00 %	0,00	0,00
GC SUBV.BARRIS ACT VILA VELLA-AMPL.PARC MURALLA	2013		117.197,44			
	2014		0,00			
Total agent:		117.197,44	117.197,44	56,11 %	-52.294,95	7.500,87
ROMANENT TRESORERIA 2013	2013		0,00			
	2014		0,00			
Total agent:		0,00	0,00	0,00 %	0,00	0,00
CONT.ESP. ACT.VILA VELLA-AMPL.PARC MURALLA	2013		2.515,86			
	2014		0,00			
Total agent:		2.515,86	2.515,86	1,20 %	-1.122,61	161,02

DESPESES AMB FINANÇAMENT AFECTAT

Total desviacions positives:	0,00	7.661,89
Total desviacions negatives:	53.417,56	0,00

IDENTIFICACIÓ DE DESPESA

Projecte: 2013-005 COMPRA PARCEL.LA RAMON 'DURG - JOAN MARAGALL

Subprojecte: 01 COMPRA PARCEL.LA RAMON D'URG-JOAN MARAGALL

A) DADES GENERALS IDENTIFICATIVES

Data Inici: 2013
Durada: 2 anys
Coeficient finançament total: 0,00 %

Aplicacions pressupostàries

Ing./Des.	Exercici	Orgànica	Funcional	Econòmica	Sp.	Descripció
Despesa	2013	01	160	6090013	01	COMPRA PARCEL.LA R.URG-JOAN MARAGALL
Despesa	2014	01	160	6090013	01	
Ingrés	2013	01		8701013	01	
Ingrés	2014	01		8701013	01	

Agents finançadors

Nom agent

ROMANENT TRESORERIA 2013

B) GESTIÓ DE LA DESPESA

Any	Despesa prevista	Despesa compromesa	Oblig. reconegudes	Despesa pendent
2013			119.846,10	
2014			0,00	
Total:	119.846,10	119.846,10	119.846,10	0,00

C) GESTIÓ DELS INGRESSOS AFECTATS

Any	Ingressos previstos	Ingressos compromesos	Drets Reconeguts	Ingressos pendents
2013				0,00
2014				0,00
Total:		0,00	0,00	0,00

D) DESVIACIONS DE FINANÇAMENT PER AGENTS

DESVIACIONS DE FINANÇAMENT

Identificació agent	Any	Ingressos previstos	Dre. reconeguts	Coef. finançament	de l'exercici	acumulades
ROMANENT TRESORERIA 2013						

DESPESES AMB FINANÇAMENT AFECTAT

	2013		0,00			
	2014		0,00			
Total agent:		0,00	0,00	0,00 %	0,00	0,00
Total desviacions positives:					0,00	0,00
Total desviacions negatives:					0,00	0,00

IDENTIFICACIÓ DE DESPESA

Projecte: 2014-001 URB. MOLÍ PETIT-ZONA HABITATGES UNIFAM.AILLATS
Subprojecte: 01 URBANITZACIÓ MOLÍ PETIT-ZONA HABITATGES UNIFAMILIARS AILLATS

A) DADES GENERALS IDENTIFICATIVES

Data Inici: 2014
Durada: 2 anys
Coefficient finançament total: 100,00 %

Aplicacions pressupostàries

Ing./Des.	Exercici	Orgànica	Funcional	Econòmica	Sp.	Descripció
Despesa	2014	01	151	6100114	01	URB.MOLI PETIT-ZONA HABITATGES UNIFAM.AÏLLATS
Despesa	2015	01	151	6100114	01	
Ingrés	2014	01		3500014	01	QUOTES URB. URB.MOLÍ PETIT
Ingrés	2015	01		3500014	01	

Agents finançadors

Nom agent

Q.URB.M.PETIT UNIF.AILL.EDIF

B) GESTIÓ DE LA DESPESA

Any	Despesa prevista	Despesa compromesa	Oblig. reconegudes	Despesa pendent
2014			103.955,35	
2015			0,00	
Total:	103.955,35	103.955,35	103.955,35	0,00

C) GESTIÓ DELS INGRESSOS AFECTATS

Any	Ingressos previstos	Ingressos compromesos	Drets Reconeguts	Ingressos pendents
2014			103.955,35	
2015			0,00	
Total:	103.955,35	0,00	103.955,35	0,00

D) DESVIACIONS DE FINANÇAMENT PER AGENTS

DESVIACIONS DE FINANÇAMENT

DESPESES AMB FINANÇAMENT AFECTAT

Identificació agent	Any	Ingressos previstos	Dre. reconeguts	Coef. finançament	de l'exercici	acumulades
Q.URB.M.PETIT UNIF.AILL.EDIF	2014		103.955,35			
	2015		0,00			
	Total agent:	103.955,35	103.955,35	100,00 %	0,00	0,00
Total desviacions positives:					0,00	0,00
Total desviacions negatives:					0,00	0,00

IDENTIFICACIÓ DE DESPESA

Projecte: 2014-002 URB. MOLÍ PETIT-ZONA HABITATGES UN.APARELLATS EDIF

Subprojecte: 01 URB. MOLÍ PETIT-ZONA HABITATGES UNIF.APARELLAT EDIFICATS

A) DADES GENERALS IDENTIFICATIVES

Data Inici: 2014

Durada: 2 anys

Coefficient finançament total: 100,00 %

Aplicacions pressupostàries

Ing./Des.	Exercici	Orgànica	Funcional	Econòmica	Sp.	Descripció
Despesa	2014	01	155	6100214	01	URB.MOLI PETIT-ZONA HABITATGES UNIFAM. APARELLATS EDIFICATS
Despesa	2015	01	155	6100214	01	
Ingrés	2014	01		3500014	01	QUOTES URB. URB.MOLÍ PETIT
Ingrés	2015	01		3500014	01	

Agents finançadors

Nom agent

Q.URB.M.PETIT UNIF.APAR.EDIF

B) GESTIÓ DE LA DESPESA

Any	Despesa prevista	Despesa compromesa	Oblig. reconegudes	Despesa pendent
2014			39.955,22	
2015			0,00	
Total:	39.955,22	39.955,22	39.955,22	0,00

C) GESTIÓ DELS INGRESSOS AFECTATS

Any	Ingressos previstos	Ingressos compromesos	Drets Reconeguts	Ingressos pendents
2014			39.955,22	
2015			0,00	

DESPESES AMB FINANÇAMENT AFECTAT

Total: 39.955,22 0,00 39.955,22 0,00

D) DESVIACIONS DE FINANÇAMENT PER AGENTS

DESVIACIONS DE FINANÇAMENT

Identificació agent	Any	Ingressos previstos	Dre. reconeguts	Coef. finançament	de l'exercici	acumulades
Q.URB.M.PETIT UNIF.APAR.EDIF						
	2014		39.955,22			
	2015		0,00			
Total agent:		39.955,22	39.955,22	100,00 %	0,00	0,00
Total desviacions positives:					0,00	0,00
Total desviacions negatives:					0,00	0,00

IDENTIFICACIÓ DE DESPESA

Projecte: 2014-003 URB.MOLÍ PETIT-ZONA HABITATGES UNI.APAR.S/EDIFICAR

Subprojecte: 01 URBANITZ. MOLÍ PETIT-ZONA HABITATGES UNIF APARELLATS S/EDIFI

A) DADES GENERALS IDENTIFICATIVES

Data Inici: 2014

Durada: 2 anys

Coefficient finançament total: 100,00 %

Aplicacions pressupostàries

Ing./Des.	Exercici	Orgànica	Funcional	Econòmica	Sp.	Descripció
Despesa	2014	01	155	6100314	01	URB.MOLI PETIT-ZONA HABITATGES UNIFAM. APARELLATS PER EDIFICAR
Despesa	2015	01	155	6100314	01	
Ingrés	2014	01		3500014	01	QUOTES URB. URB.MOLÍ PETIT
Ingrés	2015	01		3500014	01	

Agents finançadors

Nom agent

Q.URB.M.PETIT AILL S/EDIF

B) GESTIÓ DE LA DESPESA

Any	Despesa prevista	Despesa compromesa	Oblig. reconegudes	Despesa pendent
2014			53.884,74	
2015			0,00	
Total:	53.884,74	53.884,74	53.884,74	0,00

C) GESTIÓ DELS INGRESSOS AFECTATS

DESPESES AMB FINANÇAMENT AFECTAT

Any	Ingressos previstos	Ingressos compromesos	Drets Reconeguts	Ingressos pendents
2014			53.884,74	
2015			0,00	
Total:	53.884,74	0,00	53.884,74	0,00

D) DESVIACIONS DE FINANÇAMENT PER AGENTS

DESVIACIONS DE FINANÇAMENT

Identificació agent	Any	Ingressos previstos	Dre. reconeguts	Coef. finançament	de l'exercici	acumulades
Q.URB.M.PETIT AILL S/EDIF	2014		53.884,74			
	2015		0,00			
	Total agent:		53.884,74	53.884,74	100,00 %	0,00
Total desviacions positives:					0,00	0,00
Total desviacions negatives:					0,00	0,00

IDENTIFICACIÓ DE DESPESA

Projecte: 2014-004 QUOTES 2014-DEFENDER BRIGADA

Subprojecte: 01 QUOTES 2014-DEFENDER BRIGADA

A) DADES GENERALS IDENTIFICATIVES

Data Inici: 2014

Durada: 2 anys

Coefficient finançament total: 0,00 %

Aplicacions pressupostàries

Ing./Des.	Exercici	Orgànica	Funcional	Econòmica	Sp.	Descripció
Despesa	2014	01	155	6240014	01	QUOTES 2014 DEFENDER BRIGADA
Despesa	2015	01	155	6240014	01	
Ingrés	2014	01		8701014	01	ROMANENT TRESORERIA PER A INVERSIONS
Ingrés	2015	01		8701014	01	

Agents finançadors

Nom agent

ROMANENT TRESORERIA 2014

B) GESTIÓ DE LA DESPESA

Any	Despesa prevista	Despesa compromesa	Oblig. reconegudes	Despesa pendent
2014			6.184,15	
2015			0,00	
Total:	10.839,36	6.184,15	6.184,15	4.655,21

DESPESES AMB FINANÇAMENT AFECTAT

C) GESTIÓ DELS INGRESSOS AFECTATS

Any	Ingressos previstos	Ingressos compromesos	Drets Reconeguts	Ingressos pendents
2014			0,00	
2015			0,00	
Total:	0,00	0,00	0,00	0,00

D) DESVIACIONS DE FINANÇAMENT PER AGENTS

DESVIACIONS DE FINANÇAMENT

Identificació agent	Any	Ingressos previstos	Dre. reconeguts	Coef. finançament	de l'exercici	acumulades
ROMANENT TRESORERIA 2014						
	2014		0,00			
	2015		0,00			
Total agent:		0,00	0,00	0,00 %	0,00	0,00
Total desviacions positives:					0,00	0,00
Total desviacions negatives:					0,00	0,00

IDENTIFICACIÓ DE DESPESA

Projecte: 2014-005 OBRES MILLORA CARRER ESTUDIANTS

Subprojecte: 01 OBRES DE MILLORA CARRER ESTUDIANTS

A) DADES GENERALS IDENTIFICATIVES

Data Inici: 2014

Durada: 2 anys

Coefficient finançament total: 0,00 %

Aplicacions pressupostàries

Ing./Des.	Exercici	Orgànica	Funcional	Econòmica	Sp.	Descripció
Despesa	2014	01	155	6270314	01	OBRES MILLORA CARRER ESTUDIANTS
Despesa	2015	01	155	6270314	01	
Ingrés	2014	01		8701014	01	ROMANENT TRESORERIA PER A INVERSIONS
Ingrés	2015	01		8701014	01	

Agents finançadors

Nom agent

ROM.TRESORERIA 2013

ROMANENT TRESORERIA 2014

B) GESTIÓ DE LA DESPESA

Any	Despesa prevista	Despesa compromesa	Oblig. reconegudes	Despesa pendent
-----	------------------	--------------------	--------------------	-----------------

DESPESES AMB FINANÇAMENT AFECTAT

2014			0,00	
2015			0,00	
Total:	1.706,10	0,00	0,00	1.706,10

C) GESTIÓ DELS INGRESSOS AFECTATS

Any	Ingressos previstos	Ingressos compromesos	Drets Reconeguts	Ingressos pendents
2014			0,00	
2015			0,00	
Total:	0,00	0,00	0,00	0,00

D) DESVIACIONS DE FINANÇAMENT PER AGENTS

DESVIACIONS DE FINANÇAMENT

Identificació agent	Any	Ingressos previstos	Dre. reconeguts	Coef. finançament	de l'exercici	acumulades
ROM.TRESORERIA 2013	2015		0,00			
Total agent:		0,00	0,00	0,00 %	0,00	0,00
ROMANENT TRESORERIA 2014	2014		0,00			
Total agent:		0,00	0,00	0,00 %	0,00	0,00
Total desviacions positives:					0,00	0,00
Total desviacions negatives:					0,00	0,00

IDENTIFICACIÓ DE DESPESA

Projecte: 2014-006 COMPRA TERRENYS

Subprojecte: 01 COMPRA TERRENYS

A) DADES GENERALS IDENTIFICATIVES

Data Inici: 2014

Durada: 1 Any

Coeficient finançament total: 100,00 %

Aplicacions pressupostàries

Ing./Des.	Exercici	Orgànica	Funcional	Econòmica	Sp.	Descripció
Despesa	2014	01	160	6000014	01	COMPRA TERRENYS
Ingrés	2014	01		7800014	01	APORTACIÓ PARTICULAR:COMPRA TERRENYS
Ingrés	2014	01		9130014	01	CREDIT A LLARG TERMINI:COMPRA TERRENYS

Agents finançadors

Nom agent

DESPESES AMB FINANÇAMENT AFECTAT

PRÉSTEC INVERSIONS 2014

APORTACIÓ PARTICULARS COMPRA TERRENYS

B) GESTIÓ DE LA DESPESA

Any	Despesa prevista	Despesa compromesa	Oblig. reconegudes	Despesa pendent
2014			64.316,18	
Total:	64.316,18	64.316,18	64.316,18	0,00

C) GESTIÓ DELS INGRESSOS AFECTATS

Any	Ingressos previstos	Ingressos compromesos	Drets Reconeguts	Ingressos pendents
2014			64.316,18	
Total:	64.316,18	0,00	64.316,18	0,00

D) DESVIACIONS DE FINANÇAMENT PER AGENTS

DESVIACIONS DE FINANÇAMENT

Identificació agent	Any	Ingressos previstos	Dre. reconeguts	Coef. finançament	de l'exercici	acumulades
PRÉSTEC INVERSIONS 2014	2014		55.316,18			
Total agent:		55.316,18	55.316,18	86,01 %	0,00	0,00
APORTACIÓ PARTICULARS COMPRA TERRENYS	2014		9.000,00			
Total agent:		9.000,00	9.000,00	13,99 %	0,00	0,00
Total desviacions positives:					0,00	0,00
Total desviacions negatives:					0,00	0,00

IDENTIFICACIÓ DE DESPESA

Projecte: 2014-007 ACTUACIONS PAVELLÓ MUNICIPAL

Subprojecte: 01 ACTUACIONS PAVELLÓ MUNICIPAL

A) DADES GENERALS IDENTIFICATIVES

Data Inici: 2014

Durada: 2 anys

Coefficient finançament total: 0,00 %

Aplicacions pressupostàries

Ing./Des.	Exercici	Orgànica	Funcional	Econòmica	Sp.	Descripció
Despesa	2014	03	933	6320014	01	ACTUACIONS PAVELLO MUNICIPAL
Despesa	2015	03	933	6320014	01	
Ingrés	2014	03		8701014	01	ROMANENT TRESORERIA PER A INVERSIONS

DESPESES AMB FINANÇAMENT AFECTAT

Ingrés 2015 03 8701014 01

Agents finançadors

Nom agent

ROMANENT TRESORERIA 2014

B) GESTIÓ DE LA DESPESA

Any	Despesa prevista	Despesa compromesa	Oblig. reconegudes	Despesa pendent
2014			1.875,84	
2015			0,00	
Total:	18.177,55	1.875,84	1.875,84	16.301,71

C) GESTIÓ DELS INGRESSOS AFECTATS

Any	Ingressos previstos	Ingressos compromesos	Drets Reconeguts	Ingressos pendents
2014			0,00	
2015			0,00	
Total:	0,00	0,00	0,00	0,00

D) DESVIACIONS DE FINANÇAMENT PER AGENTS

DESVIACIONS DE FINANÇAMENT

Identificació agent	Any	Ingressos previstos	Dre. reconeguts	Coef. finançament	de l'exercici	acumulades
ROMANENT TRESORERIA 2014	2014		0,00			
	2015		0,00			
	Total agent:		0,00	0,00	0,00 %	0,00
Total desviacions positives:					0,00	0,00
Total desviacions negatives:					0,00	0,00

IDENTIFICACIÓ DE DESPESA

Projecte: 2014-008 OBRES MILLORA ABASTAMENTS DE SERVEIS, FASE 1

Subprojecte: 01 OBRES MILLORA ABASTAMENT SERVEIS, FSE 1

A) DADES GENERALS IDENTIFICATIVES

Data Inici: 2014

Durada: 2 anys

Coeficient finançament total: 100,00 %

Aplicacions pressupostàries

Ing./Des.	Exercici	Orgànica	Funcional	Econòmica	Sp.	Descripció
-----------	----------	----------	-----------	-----------	-----	------------

DESPESES AMB FINANÇAMENT AFECTAT

Despesa	2014	01	161	6190014	01	OBRES MILLORA ABASTAMENTS DE SERVEIS
Despesa	2015	01	161	6190014	01	
Ingrés	2014	01		7508114	01	SUBV.GENERALITAT:OBRES MILLORA ABASTAMENT DE SERVEIS
Ingrés	2014	01		7610214	01	SUBV.DIPUTACIO:OBRES MILLORA ABASTAMENT DE SERVEIS
Ingrés	2015	01		7508114	01	
Ingrés	2015	01		7610214	01	

Agents finançadors

Nom agent

SUBVENCIÓ GC - OBRES MILLORA ABASTA.FASE 1
DIPUTACIÓ-OBRES MILLORA ABASTAMENT FASE1

B) GESTIÓ DE LA DESPESA

Any	Despesa prevista	Despesa compromesa	Oblig. reconegudes	Despesa pendent
2014			35.397,39	
2015			0,00	
Total:	55.217,62	55.217,62	35.397,39	19.820,23

C) GESTIÓ DELS INGRESSOS AFECTATS

Any	Ingressos previstos	Ingressos compromesos	Drets Reconeguts	Ingressos pendents
2014			55.217,62	
2015			0,00	
Total:	55.217,62	0,00	55.217,62	0,00

D) DESVIACIONS DE FINANÇAMENT PER AGENTS

DESVIACIONS DE FINANÇAMENT

Identificació agent	Any	Ingressos previstos	Dre. reconeguts	Coef. finançament	de l'exercici	acumulades
SUBVENCIÓ GC - OBRES MILLORA ABASTA.FASE 1	2014		21.810,92			
	2015		0,00			
	Total agent:		21.810,92	21.810,92	39,50 %	7.828,98
DIPUTACIÓ-OBRES MILLORA ABASTAMENT FASE1	2014		33.406,70			
	2015		0,00			
	Total agent:		33.406,70	33.406,70	60,50 %	11.991,25
Total desviacions positives:					19.820,23	19.820,23
Total desviacions negatives:					0,00	0,00

IDENTIFICACIÓ DE DESPESA

Projecte: 2014-009 OBRES MILLORA ABASTAMENTS DE SERVEIS, FASE 2

DESPESES AMB FINANÇAMENT AFECTAT

Subprojecte: 01 OBRES MILLORA ABASTAMENT DE SERVEIS, FASE 2

A) DADES GENERALS IDENTIFICATIVES

Data Inici: 2014
Durada: 2 anys
Coefficient finançament total: 100,00 %

Aplicacions pressupostàries

Ing./Des.	Exercici	Orgànica	Funcional	Econòmica	Sp.	Descripció
Despesa	2014	01	161	6190114	01	OBRES MILLORA ABASTAMENT DE SERVEIS. FASE 2
Despesa	2015	01	161	6190114	01	
Ingrés	2014	01		7508114	01	SUBV.GENERALITAT:OBRES MILLORA ABASTAMENT DE SERVEIS
Ingrés	2014	01		7610214	01	SUBV.DIPUTACIO:OBRES MILLORA ABASTAMENT DE SERVEIS
Ingrés	2015	01		7508114	01	
Ingrés	2015	01		7610214	01	

Agents finançadors

Nom agent

SUBVENCIÓ GC - OBRES MILLORA ABASTA.FASE 2
 DIPUTACIÓ-OBRES MILLORA ABASTAMENT FASE2

B) GESTIÓ DE LA DESPESA

Any	Despesa prevista	Despesa compromesa	Oblig. reconegudes	Despesa pendent
2014			0,00	
2015			0,00	
Total:	45.174,14	45.174,14	0,00	45.174,14

C) GESTIÓ DELS INGRESSOS AFECTATS

Any	Ingressos previstos	Ingressos compromesos	Drets Reconeguts	Ingressos pendents
2014			45.174,14	
2015			0,00	
Total:	45.174,14	35.640,50	45.174,14	0,00

D) DESVIACIONS DE FINANÇAMENT PER AGENTS

DESVIACIONS DE FINANÇAMENT

Identificació agent	Any	Ingressos previstos	Dre. reconeguts	Coef. finançament	de l'exercici	acumulades
SUBVENCIÓ GC - OBRES MILLORA ABASTA.FASE 2						
	2014		9.533,64			
	2015		0,00			

DESPESES AMB FINANÇAMENT AFECTAT

Total agent:	9.533,64	9.533,64	21,10 %	9.533,64	9.533,64
DIPUTACIÓ-OBRES MILLORA ABASTAMENT					
FASE2					
	2014	35.640,50			
	2015	0,00			
Total agent:	35.640,50	35.640,50	78,90 %	35.640,50	35.640,50
Total desviacions positives:				45.174,14	45.174,14
Total desviacions negatives:				0,00	0,00

IDENTIFICACIÓ DE DESPESA

Projecte: 2014-010 UA COTOLLA - PARCEL.LA VILA VELLA

Subprojecte: 01 UA COTOLLA - PARCEL.LA VILA VELLA

A) DADES GENERALS IDENTIFICATIVES

Data Inici: 2014

Durada: 2 anys

Coefficient finançament total: 0,00 %

Aplicacions pressupostàries

Ing./Des.	Exercici	Orgànica	Funcional	Econòmica	Sp.	Descripció
Despesa	2014	01	432	6000114	01	UA COTOLLA - PARCEL.LA VILA VELLA
Despesa	2015	01	432	6000114	01	
Ingrés	2014	01		8701014	01	ROMANENT TRESORERIA PER A INVERSIONS
Ingrés	2015	01		8701014	01	

Agents finançadors

Nom agent

ROMANENT TRESORERIA 2014

B) GESTIÓ DE LA DESPESA

Any	Despesa prevista	Despesa compromesa	Oblig. reconegudes	Despesa pendent
2014			121.797,67	
2015			0,00	
Total:	132.277,16	121.797,67	121.797,67	10.479,49

C) GESTIÓ DELS INGRESSOS AFECTATS

Any	Ingressos previstos	Ingressos compromesos	Drets Reconeguts	Ingressos pendents
2014			0,00	
2015			0,00	

DESPESES AMB FINANÇAMENT AFECTAT

D) DESVIACIONS DE FINANÇAMENT PER AGENTS

DESVIACIONS DE FINANÇAMENT

Identificació agent	Any	Ingressos previstos	Dre. reconeguts	Coef. finançament	de l'exercici	acumulades
ROMANENT TRESORERIA 2014	2014		0,00			
Total agent:		0,00	0,00	0,00 %	0,00	0,00
Total desviacions positives:					0,00	0,00
Total desviacions negatives:					0,00	0,00

IDENTIFICACIÓ DE DESPESA

Projecte: 2014-012 MILLORES DE LES INFRAESTRUCTURES DEL TRANSPORT

Subprojecte: 01 MILLORES DE LES INFRAESTRUCTURES DEL TRANSPORT

A) DADES GENERALS IDENTIFICATIVES

Data Inici: 2014

Durada: 2 anys

Coefficient finançament total: 0,00 %

Aplicacions pressupostàries

Ing./Des.	Exercici	Orgànica	Funcional	Econòmica	Sp.	Descripció
Despesa	2014	01	442	6270114	01	MILLORES DE LES INFRAESTRUCTURES DEL TRANSPORT
Despesa	2015	01	442	6270114	01	
Ingrés	2014	01		8701014	01	ROMANENT TRESORERIA PER A INVERSIONS
Ingrés	2015	01		8701014	01	

Agents finançadors

Nom agent

ROMANENT TRESORERIA 2014

B) GESTIÓ DE LA DESPESA

Any	Despesa prevista	Despesa compromesa	Oblig. reconegudes	Despesa pendent
2014			6.600,55	
2015			0,00	
Total:	82.635,05	6.600,55	6.600,55	76.034,50

C) GESTIÓ DELS INGRESSOS AFECTATS

Any	Ingressos previstos	Ingressos compromesos	Drets Reconeguts	Ingressos pendents
2014			0,00	

DESPESES AMB FINANÇAMENT AFECTAT

2015						0,00
Total:	0,00	0,00	0,00	0,00	0,00	0,00

D) DESVIACIONS DE FINANÇAMENT PER AGENTS

DESVIACIONS DE FINANÇAMENT

Identificació agent	Any	Ingressos previstos	Dre. reconeguts	Coef. finançament	de l'exercici	acumulades
ROMANENT TRESORERIA 2014						
	2014		0,00			
	2015		0,00			
Total agent:		0,00	0,00	0,00 %	0,00	0,00
Total desviacions positives:					0,00	0,00
Total desviacions negatives:					0,00	0,00

IDENTIFICACIÓ DE DESPESA

Projecte: **2014-013 ACTUACIONS EN INSTAL.LACIONS I EDIFICIS MUNICIPALS**

Subprojecte: **01 ACTUACIONS EN INSTAL.LACIONS I EDIFICIS MUNICIPALS**

A) DADES GENERALS IDENTIFICATIVES

Data Inici: 2014

Durada: 1 Any

Coefficient finançament total: 13,59 %

Aplicacions pressupostàries

Ing./Des.	Exercici	Orgànica	Funcional	Econòmica	Sp.	Descripció
Despesa	2014	01	933	6320114	01	ACTUACIONS EN INSTAL.LACIONS I EDIFICIS MUNICIPALS
Ingrés	2014	01		7610114	01	SUBV.DIPUTACIO:ACTUACIONS EN INSTAL.LACIONS I EDIFICIS MUNICIPALS
Ingrés	2014	01		8701014	01	ROMANENT TRESORERIA PER A INVERSIONS

Agents finançadors

Nom agent

ROMANENT TRESORERIA 2014
DIPUTACIÓ - ACTUA.EDIFICIS MPALS. 2014

B) GESTIÓ DE LA DESPESA

Any	Despesa prevista	Despesa compromesa	Oblig. reconegudes	Despesa pendent
2014			73.559,13	
Total:	73.559,13	73.559,13	73.559,13	0,00

C) GESTIÓ DELS INGRESSOS AFECTATS

DESPESES AMB FINANÇAMENT AFECTAT

Any	Ingressos previstos	Ingressos compromesos	Drets Reconeguts	Ingressos pendents
2014			10.000,00	
Total:	10.000,00	0,00	10.000,00	0,00

D) DESVIACIONS DE FINANÇAMENT PER AGENTS

DESVIACIONS DE FINANÇAMENT

Identificació agent	Any	Ingressos previstos	Dre. reconeguts	Coef. finançament	de l'exercici	acumulades
ROMANENT TRESORERIA 2014	2014		0,00			
Total agent:		0,00	0,00	0,00 %	0,00	0,00
DIPUTACIÓ - ACTUA.EDIFICIS MPALS. 2014	2014		10.000,00			
Total agent:		10.000,00	10.000,00	13,59 %	0,00	0,00
Total desviacions positives:					0,00	0,00
Total desviacions negatives:					0,00	0,00

IDENTIFICACIÓ DE DESPESA

Projecte: 2014-016 URBANITZACIÓ ESPAIS CENTRE SALUT

Subprojecte: 01 URBANITZACIÓ ESPAIS CENTRE SALUT

A) DADES GENERALS IDENTIFICATIVES

Data Inici: 2014

Durada: 2 anys

Coefficient finançament total: 46,11 %

Aplicacions pressupostàries

Ing./Des.	Exercici	Orgànica	Funcional	Econòmica	Sp.	Descripció
Despesa	2014	04	155	6110014	01	URBANITZACIÓ ESPAIS CENTRE SALUT
Despesa	2015	04	155	6110014	01	
Ingrés	2014	04		7610314	01	SUBV.DIPUTACIO:URBANITZACIO ESPAIS CENTRE SALUT
Ingrés	2014	04		8701014	01	ROMANENT TRESORERIA PER A INVERSIONS
Ingrés	2015	04		7610314	01	
Ingrés	2015	04		8701014	01	

Agents finançadors

Nom agent

ROMANENT TRESORERIA 2014
DIPUTACIÓ-SUBVENCIÓ CENTRE SALUT

B) GESTIÓ DE LA DESPESA

Any	Despesa prevista	Despesa compromesa	Oblig. reconegudes	Despesa pendent
-----	------------------	--------------------	--------------------	-----------------

DESPESES AMB FINANÇAMENT AFECTAT

2014			71.093,44	
2015			0,00	
Total:	71.964,72	71.093,44	71.093,44	871,28

C) GESTIÓ DELS INGRESSOS AFECTATS

Any	Ingressos previstos	Ingressos compromesos	Drets Reconeguts	Ingressos pendents
2014			33.183,00	
2015			0,00	
Total:	33.183,00	0,00	33.183,00	0,00

D) DESVIACIONS DE FINANÇAMENT PER AGENTS

DESVIACIONS DE FINANÇAMENT

Identificació agent	Any	Ingressos previstos	Dre. reconeguts	Coef. finançament	de l'exercici	acumulades
ROMANENT TRESORERIA 2014						
	2014		0,00			
	2015		0,00			
Total agent:		0,00	0,00	0,00 %	0,00	0,00
DIPUTACIÓ-SUBVENCIÓ CENTRE SALUT						
	2014		33.183,00			
	2015		0,00			
Total agent:		33.183,00	33.183,00	46,11 %	401,75	401,75
Total desviacions positives:					401,75	401,75
Total desviacions negatives:					0,00	0,00

IDENTIFICACIÓ DE DESPESA

Projecte: 2014-017 MILLORA DE CAMINS VEINALS

Subprojecte: 01 MILLORA CAMINS VEINALS

A) DADES GENERALS IDENTIFICATIVES

Data Inici: 2014

Durada: 1 Any

Coeficient finançament total: 0,00 %

Aplicacions pressupostàries

Ing./Des.	Exercici	Orgànica	Funcional	Econòmica	Sp.	Descripció
Despesa	2014	05	454	6270014	01	MILLORA DE CAMINS VEINALS
Ingrés	2014	05		8701014	01	ROMANENT TRESORERIA PER A INVERSIONS

Agents finançadors

Nom agent

DESPESES AMB FINANÇAMENT AFECTAT

ROMANENT TRESORERIA 2014

B) GESTIÓ DE LA DESPESA

Any	Despesa prevista	Despesa compromesa	Oblig. reconegudes	Despesa pendent
2014			12.916,75	
Total:	12.916,75	12.916,75	12.916,75	0,00

C) GESTIÓ DELS INGRESSOS AFECTATS

Any	Ingressos previstos	Ingressos compromesos	Drets Reconeguts	Ingressos pendents
2014			0,00	
Total:	0,00	0,00	0,00	0,00

D) DESVIACIONS DE FINANÇAMENT PER AGENTS

DESVIACIONS DE FINANÇAMENT

Identificació agent	Any	Ingressos previstos	Dre. reconeguts	Coef. finançament	de l'exercici	acumulades
ROMANENT TRESORERIA 2014	2014		0,00			
Total agent:		0,00	0,00	0,00 %	0,00	0,00
Total desviacions positives:					0,00	0,00
Total desviacions negatives:					0,00	0,00

IDENTIFICACIÓ DE DESPESA

Projecte: 2014-018 SANT ANTONI 1A. FASE

Subprojecte: 01 REHABILITACIÓ SANT ANTONI 1A. FASE

A) DADES GENERALS IDENTIFICATIVES

Data Inici: 2014

Durada: 2 anys

Coeficient finançament total: 76,52 %

Aplicacions pressupostàries

Ing./Des.	Exercici	Orgànica	Funcional	Econòmica	Sp.	Descripció
Despesa	2014	05	933	6320214	01	SANT ANTONI 1A.FASE
Despesa	2015	05	933	6320214	01	
Ingrés	2014	05		7506014	01	SUBV.GENERALITAT:SANT ANTONI 1A.FASE
Ingrés	2014	05		8701014	01	ROMANENT TRESORERIA PER A INVERSIONS
Ingrés	2015	05		7506014	01	
Ingrés	2015	05		8701014	01	

Agents finançadors

DESPESES AMB FINANÇAMENT AFECTAT

Nom agent

ROMANENT TRESORERIA 2014
GC-SUBVENCIÓ REH.SANT ANTONI 1A. FASE

B) GESTIÓ DE LA DESPESA

Any	Despesa prevista	Despesa compromesa	Oblig. reconegudes	Despesa pendent
2014			52.282,76	
2015			0,00	
Total:	357.940,62	357.940,62	52.282,76	305.657,86

C) GESTIÓ DELS INGRESSOS AFECTATS

Any	Ingressos previstos	Ingressos compromesos	Drets Reconeguts	Ingressos pendents
2014			273.909,31	
2015			0,00	
Total:	273.909,31	0,00	273.909,31	0,00

D) DESVIACIONS DE FINANÇAMENT PER AGENTS

DESVIACIONS DE FINANÇAMENT

Identificació agent	Any	Ingressos previstos	Dre. reconeguts	Coef. finançament	de l'exercici	acumulades
ROMANENT TRESORERIA 2014	2014		0,00			
	2015		0,00			
	Total agent:		0,00	0,00	0,00 %	0,00
GC-SUBVENCIÓ REH.SANT ANTONI 1A. FASE	2014		273.909,31			
	2015		0,00			
	Total agent:		273.909,31	273.909,31	76,52 %	233.900,62
Total desviacions positives:					233.900,62	233.900,62
Total desviacions negatives:					0,00	0,00

IDENTIFICACIÓ DE DESPESA

Projecte: 2014-019 MILLORES POLÍGONS INDUSTRIALS

Subprojecte: 01 MILLORES POLÍGONS INDUSTRIALS

A) DADES GENERALS IDENTIFICATIVES

Data Inici: 2014

Durada: 2 anys

Coefficient finançament total: 0,00 %

DESPESES AMB FINANÇAMENT AFECTAT

Aplicacions pressupostàries

Ing./Des.	Exercici	Orgànica	Funcional	Econòmica	Sp.	Descripció
Despesa	2014	01	422	6190414	01	MILLORES POLÍGONS INDUSTRIALS
Despesa	2015	01	422	6190414	01	
Ingrés	2014	01		8701014	01	ROMANENT TRESORERIA PER A INVERSIONS
Ingrés	2015	01		8701014	01	

Agents finançadors

Nom agent

ROMANENT TRESORERIA 2014

B) GESTIÓ DE LA DESPESA

Any	Despesa prevista	Despesa compromesa	Oblig. reconegudes	Despesa pendent
2014			10.000,00	
2015			0,00	
Total:	13.799,40	13.799,40	10.000,00	3.799,40

C) GESTIÓ DELS INGRESSOS AFECTATS

Any	Ingressos previstos	Ingressos compromesos	Drets Reconeguts	Ingressos pendents
2014			0,00	
2015			0,00	
Total:		0,00	0,00	0,00

D) DESVIACIONS DE FINANÇAMENT PER AGENTS

DESVIACIONS DE FINANÇAMENT

Identificació agent	Any	Ingressos previstos	Dre. reconeguts	Coef. finançament	de l'exercici	acumulades
ROMANENT TRESORERIA 2014	2014		0,00			
	2015		0,00			
	Total agent:		0,00	0,00	0,00 %	0,00
Total desviacions positives:					0,00	0,00
Total desviacions negatives:					0,00	0,00

20.5. Romanent de Tresoreria

El Romanent de Tresoreria de l'exercici comparat amb el de l'exercici anterior, presenta el següent detall.

ROMANENT DE TRESORERIA a 31/12/2014

	IMPORTS ANY 2014	IMPORTS ANY ANTERIOR 2013
1. (+) Fons líquids	217.164,84	296.472,09
2. (+) Drets pendents de cobrament	2.208.381,60	1.921.909,71
(+ del Pressupost corrent	1.432.370,62	1.019.441,39
(+ de Pressupostos tancats	795.043,04	813.996,82
(+ d'operacions no pressupostàries	320.967,94	288.471,50
(-) cobraments realitzats pendents d'aplicació definitiva	340.000,00	200.000,00
3. (-) Obligacions pendents de pagament	757.099,86	1.049.773,24
(+ del Pressupost corrent	476.275,33	964.951,83
(+ de Pressupostos tancats	188.947,76	0,00
(+ d'operacions no pressupostàries	91.986,12	84.821,41
(-) pagaments realitzats pendents d'aplicació definitiva	109,35	0,00
I. Romanent de tresoreria total (1 + 2 - 3)	1.668.446,58	1.168.608,56
II. Saldos de dubtós cobrament	306.203,37	340.968,59
III. Excés de finançament afectat	306.958,63	61.079,45
IV. Romanent de tresoreria per a despeses generals (I - II - III)	1.055.284,58	766.560,52

21. Indicadors

A continuació es presenten diversos indicadors que mostren l'activitat i la situació de l'entitat des dels punts de vista financer-patrimonials, pressupostari i de gestió

21.1. Indicadors econòmic-financers

a) Indicadors financers i patrimonials

Permeten conèixer la situació financera de l'entitat.

b) i c) Indicadors pressupostaris

Permeten conèixer l'evolució i gestió del pressupost realitzada durant l'exercici

	TOTAL de 01/01 a 31/12
INDICADORS ECONÒMIC-FINANCERS	
a) Indicadors financers i patrimonials	
LIQUIDESA IMMEDIATA	0,33
SOLVÈNCIA A CURT TERMINI	3,67
ENDEUTAMENT PER HABITANT	0,00
b) Indicadors pressupostaris - pressupost corrent	
GRAU D'EXECUCIÓ PRESSUPOST DE DESPESES	0,85
REALITZACIÓ DE PAGAMENTS	0,88
DESPESA PER HABITANT	0,00
INVERSIÓ PER HABITANT	0,00
ESFORÇ INVERSOR o ÍNDEX D'INVERSIÓ	0,20
PERÍODE MIG DE PAGAMENT	61,64
GRAU D'EXECUCIÓ PRESSUPOST D'INGRESSOS	0,87
REALITZACIÓ DE COBRAMENTS	0,65
AUTONOMIA FISCAL	0,68
AUTONOMIA	0,84
PERÍODE MIG DE COBRAMENT	105,80
RESULTAT (SUPERÀVIT O DÈFICIT PER HABITANT)	0,00
CONTRIBUCIÓ DEL PRESSUPOST AL ROMANENT DE TRESORERIA	0,32
c) Indicadors pressupostaris - pressupost tancat	
REALITZACIÓ DE PAGAMENTS	0,80
REALITZACIÓ DE COBRAMENTS	0,51

21.2. Indicadors de gestió

Permeten avaluar l'economia, eficàcia i eficiència en la prestació dels serveis més destacables realitzats per l'entitat.

A títol orientatiu s'inclou una sèrie d'indicadors de gestió genèrics:

Centro coste/agrupación:

22. Esdeveniments posteriors al tancament

Des de la data de tancament de l'exercici fins a la de confecció d'aquests Comptes Anuals, no s'ha produït cap fet que afecti aquests Comptes Anuals que per la seva importància i significació hagi d'incloure's en aquest apartat de la memòria.