

AJUNTAMENT DE  
AJUNTAMENT DE SANT JOAN DE LES  
ABADESSES

COMPTES ANUALS EXERCICI  
2012

---

<b>BALANÇ .....</b>	<b>4</b>
<b>COMPTE DE RESULTAT ECONOMIC-PATRIMONIAL .....</b>	<b>7</b>
<b>ESTAT DE LIQUIDACIÓ DEL PRESSUPOST .....</b>	<b>11</b>
<b>MEMORIA.....</b>	<b>13</b>
<b>1. Organització.....</b>	<b>14</b>
1.1. Estructura organitzativa .....	14
1.2. Nombre mig d'empleats .....	14
1.3. Organismes i entitats depenents o participades .....	15
1.4. Principals fonts de finançament de l'entitat .....	15
<b>2. Gestió indirecta de serveis públics .....</b>	<b>17</b>
<b>3. Bases de presentació dels comptes.....</b>	<b>19</b>
a) Principis comptables .....	19
b) Comparació de la informació.....	19
c) Canvis en criteris de comptabilització .....	19
<b>4. Normes de valoració .....</b>	<b>19</b>
a) Immobilitzat immaterial.....	19
b) Immobilitzat material, béns destinats a l'ús general, inversions gestionades i patrimoni públic del sòl. ....	19
c) Inversions financeres .....	20
d) Existències .....	20
e) Provisions per a riscos i despeses .....	20
f) Deutes, distingint a curt i a llarg termini.....	21
g) Provisions per a insolvències .....	21
<b>5. Inversions destinades a l'ús general.....</b>	<b>22</b>
<b>6. Inmovilitzacions immaterials.....</b>	<b>23</b>
<b>7. Inmovilitzacions materials .....</b>	<b>24</b>
<b>8. Inversions gestionades.....</b>	<b>25</b>
<b>9. Patrimoni públic del sòl .....</b>	<b>26</b>
<b>10. Inversions financeres.....</b>	<b>27</b>
<b>11. Existències .....</b>	<b>28</b>
<b>12. Tresoreria.....</b>	<b>29</b>
<b>13. Fons propis.....</b>	<b>30</b>
<b>14. Informació sobre l'endeutament .....</b>	<b>31</b>
14.1. Passius financers a llarg i curt plaç .....	31
14.2. Avals concedits.....	32
<b>15. Informació de les operacions per administració de recursos per compte d'altres ens públics .....</b>	<b>33</b>

15.1.	Comptes corrents amb altres ens públics.....	33
<b>16.</b>	<b>Informació de les operacions no pressupostàries de tresoreria .....</b>	<b>35</b>
16.1.	Deutors .....	35
16.2.	Creditors .....	37
16.3.	Partides pendents d'aplicació. Cobraments.....	40
16.4.	Partides pendents d'aplicació. Pagaments.....	42
<b>17.</b>	<b>Ingressos i despeses.....</b>	<b>44</b>
17.1.	Subvencions rebudes pendents de justificació.....	44
<b>18.</b>	<b>Informació sobre valors rebuts en dipòsit .....</b>	<b>44</b>
<b>19.</b>	<b>Quadre de finançament.....</b>	<b>46</b>
<b>20.</b>	<b>Informació pressupostària .....</b>	<b>49</b>
20.1.	Exercici corrent .....	49
a)	Pressupost de despeses .....	49
a.1.)	Modificacions de crèdit.....	49
a.2.)	Romanents de crèdit.....	51
a.3.)	Execució de projectes de despesa .....	51
a.4.)	Creditors per operacions pendents d'aplicar a Pressupost Execució de projectes de despesa .....	55
b)	Pressupost d'ingressos .....	57
b.1.)	Procés de gestió .....	57
b.2.)	Devolucions d'ingressos .....	61
b.3.)	Compromisos d'ingrés .....	63
20.2.	Exercicis tancats .....	65
a)	Obligacions de pressupostos tancats.....	65
b)	Drets a cobrar de pressupostos tancats .....	67
c)	Variació de resultats pressupostaris d'exercicis anteriors .....	72
20.3.	Exercicis posteriors .....	72
a)	Compromisos de despesa amb càrrec a pressupostos d'exercicis posteriors.....	72
b)	Compromisos d'ingrés amb càrrec a pressupostos d'exercicis posteriors .....	74
20.4.	Despeses amb finançament afectat .....	76
20.5.	Romanent de Tresoreria.....	165
<b>21.</b>	<b>Indicadors.....</b>	<b>167</b>
21.1.	Indicadors econòmic-financers.....	167
21.2.	Indicadors de gestió.....	167
<b>22.</b>	<b>Esdeveniments posteriors al tancament.....</b>	<b>168</b>

# BALANÇ

## BALANÇ DE SITUACIÓ a 31/12/2012

	Exercici 2012	Exercici 2011
<b>ACTIU</b>		
<b>A) IMMOBILITZAT</b>	<b>19.959.714,80</b>	<b>19.334.154,01</b>
<b>I. Inversions destinades a l'ús general</b>	<b>10.396.739,51</b>	<b>9.929.042,67</b>
<b>Terrenys i bens naturals</b>	<b>954.487,38</b>	<b>856.532,02</b>
200 TERRENYS I BÉNS NATURALS	954.487,38	856.532,02
<b>Infraestructures i bens destinats a l'ús general</b>	<b>8.912.030,06</b>	<b>8.547.385,83</b>
201 INFRASTRUCTURA I BÉNS DESTINATS A L'ÚS GENERAL	8.912.030,06	8.547.385,83
<b>Bens comunals</b>	<b>510.440,86</b>	<b>510.440,86</b>
202 BÉNS COMUNALS	510.440,86	510.440,86
<b>Bens del Patrimoni històric, artístic i cultural</b>	<b>19.781,21</b>	<b>14.683,96</b>
208 PATRIMONI HISTÒRIC	19.781,21	14.683,96
<b>II. Immobilitzacions immaterials</b>	<b>107.597,62</b>	<b>8.431,45</b>
<b>Aplicacions informàtiques</b>	<b>19.093,58</b>	<b>8.431,45</b>
215 APLICACIONS INFORMÀTIQUES	19.093,58	8.431,45
<b>Altres immobilitzats immaterials</b>	<b>88.504,04</b>	<b>0,00</b>
210 DESPESES EN INVESTIGACIÓ I DESENVOLUPAMENT	21.904,67	0,00
216 PROPIETAT INTEL·LECTUAL	56.628,37	0,00
219 ALTRE IMMOBILITZAT IMMATERIAL	9.971,00	0,00
<b>III. Immobilitzacions materials</b>	<b>9.408.524,84</b>	<b>9.349.827,06</b>
<b>Terrenys</b>	<b>1.169.851,16</b>	<b>1.169.851,16</b>
220 TERRENYS I BÉNS NATURALS	1.169.851,16	1.169.851,16
<b>Construccions</b>	<b>6.556.871,31</b>	<b>6.537.865,29</b>
221 CONSTRUCCIONS	6.556.871,31	6.537.865,29
<b>Instal·lacions tècniques</b>	<b>1.042.441,44</b>	<b>1.042.441,44</b>
222 INSTAL·LACIONS TÈCNIQUES	1.042.441,44	1.042.441,44
<b>Altres immobilitzats materials</b>	<b>751.140,23</b>	<b>711.448,47</b>
223 MAQUINÀRIA	63.571,51	32.605,44
224 UTILLATGE	35.885,72	28.307,28
226 MOBILIARI	331.078,95	329.931,70
227 EQUIPS PER AL PROCESSAMENT D'INFORMACIÓ	50.139,15	50.139,15
228 ELEMENTS DE TRANSPORT	34.075,03	34.075,03
229 ALTRE IMMOBILITZAT MATERIAL	236.389,87	236.389,87
<b>Amortitzacions</b>	<b>-111.779,30</b>	<b>-111.779,30</b>
282 AMORTITZACIÓ ACUMULADA DE L'IMMOBILITZAT MATERIAL	-111.779,30	-111.779,30
<b>V. Patrimoni públic del Sòl</b>	<b>46.852,83</b>	<b>46.852,83</b>
<b>Terrenys i construccions</b>	<b>46.852,83</b>	<b>46.852,83</b>
241 CONSTRUCCIONS	46.852,83	46.852,83

## BALANÇ DE SITUACIÓ a 31/12/2012

	Exercici 2012	Exercici 2011
<b>C) ACTIU CIRCULANT</b>	<b>2.245.146,30</b>	<b>3.197.686,06</b>
<b>II. Deutors</b>	<b>1.937.562,82</b>	<b>2.954.597,91</b>
<b>Deutors pressupostaris</b>	<b>2.114.472,34</b>	<b>3.122.366,57</b>
430 DEUTORS PER DRETS RECONEGUTS. PRESSUPOST CORRENT	1.341.576,85	943.863,73
433 DRETS ANUL·LATS DE PRESSUPOST CORRENT	-61.121,00	0,00
438 DRETS CANCEL·LATS EXERCICI CORRENT	-19.883,10	0,00
437 DEVOLUCIÓ D'INGRESSOS	61.121,00	0,00
431 DEUTORS PER DRETS RECONEGUTS. PRESSUPOSTOS TANCATS	843.501,62	2.178.502,84
439 DRETS CANCEL·LATS EXERCICIS TANCATS	-50.723,03	0,00
<b>Deutors no pressupostaris</b>	<b>150.456,79</b>	<b>90.395,15</b>
440 DEUTORS PER I.V.A. REPERCUTIT	26.889,23	16.256,47
449 ALTRES DEUTORS NO PRESSUPOSTARIS	123.567,56	74.138,68
<b>Administracions Públiques</b>	<b>-1.345,95</b>	<b>6.551,92</b>
470 HISENDA PÚBLICA, DEUTORA PER DIVERSOS CONCEPTES	0,00	7.719,73
472 HISENDA PÚBLICA, I.V.A. SOPORTAT	-1.345,95	-1.167,81
<b>Provisions</b>	<b>-326.020,36</b>	<b>-264.715,73</b>
490 PROVISIÓ PER INSOLVÈNCIES	-326.020,36	-264.715,73
<b>III. Inversions financeres temporals</b>	<b>2.100,00</b>	<b>2.100,00</b>
<b>Fiances i dipòsits constituïts a curt termini</b>	<b>2.100,00</b>	<b>2.100,00</b>
565 FIANCES CONSTITUÏDES A CURT TERMINI	2.100,00	2.100,00
<b>IV. Tresoreria</b>	<b>305.483,48</b>	<b>240.988,15</b>
570 CAIXA	2.260,68	2.257,11
571 BANCs I INSTITUCIONS DE CRÈDIT. COMPTES OPERATIUS	303.222,80	238.731,04
<b>TOTAL GENERAL (A+B+C)</b>	<b>22.204.861,10</b>	<b>22.531.840,07</b>

## BALANÇ DE SITUACIÓ a 31/12/2012

	Exercici 2012	Exercici 2011
<b>PASSIU</b>		
<b>A) FONS PROPIS</b>	<b>18.851.588,02</b>	<b>17.789.955,59</b>
<b>I. Patrimoni</b>	<b>9.474.423,49</b>	<b>9.474.423,49</b>
<b>Patrimoni</b>	<b>9.569.398,41</b>	<b>9.569.398,41</b>
100           PATRIMONI	9.569.398,41	9.569.398,41
<b>Patrimoni entregat en cessió</b>	<b>-1.927,34</b>	<b>-1.927,34</b>
108           PATRIMONI CEDIT	-1.927,34	-1.927,34
<b>Patrimoni entregat a l'ús general</b>	<b>-93.047,58</b>	<b>-93.047,58</b>
109           PATRIMONI ENTREGAT A L'ÚS GENERAL	-93.047,58	-93.047,58
<b>III. Resultats d'exercicis anteriors</b>	<b>8.315.532,10</b>	<b>7.826.406,60</b>
120           RESULTATS D'EXERCICIS ANTERIORS	8.315.532,10	7.826.406,60
<b>IV. Resultats de l'exercici</b>	<b>1.061.632,43</b>	<b>489.125,50</b>
129           RESULTATS DE L'EXERCICI	1.061.632,43	489.125,50
<b>C) CREDITORS A LLARG TERMINI</b>	<b>2.090.332,62</b>	<b>2.481.203,45</b>
<b>II. Altres deutes a llarg termini</b>	<b>2.090.332,62</b>	<b>2.481.203,45</b>
<b>Altres deutes</b>	<b>2.090.332,62</b>	<b>2.481.203,45</b>
171           DEUTES A LLARG TERMINI	2.090.332,62	2.481.203,45
<b>D) CREDITORS A CURT TERMINI</b>	<b>1.262.940,46</b>	<b>2.260.681,03</b>
<b>II. Altres deutes a curt termini</b>	<b>378.192,07</b>	<b>369.339,34</b>
<b>Deutes amb entitats de crèdit</b>	<b>0,00</b>	<b>-7.000,00</b>
522           DEUTES PER OPERACIONS DE TRESORERIA	0,00	-7.000,00
<b>Altres deutes</b>	<b>361.783,90</b>	<b>360.078,93</b>
521           DEUTES A CURT TERMINI	361.783,90	360.078,93
<b>Fiances i dipòsits rebuts en curt termini</b>	<b>16.408,17</b>	<b>16.260,41</b>
560           FIANCES REBUDES A CURT TERMINI	16.408,17	16.260,41
<b>III. Creditors</b>	<b>884.748,39</b>	<b>1.891.341,69</b>
<b>Creditors pressupostaris</b>	<b>383.570,64</b>	<b>1.346.048,09</b>
400           CREDITORS PER OBLIGACIONS RECONEGUDES. PRESSUPOST CORRENT	383.523,14	1.343.662,59
401           CREDITORS PER OBLIGACIONS RECONEGUDES. PRESSUPOSTOS TANCATS	47,50	2.385,50
<b>Creditors no pressupostaris</b>	<b>48.758,66</b>	<b>54.021,29</b>
410           CREDITORS PER I.V.A. SOPORTAT	2.657,66	2.961,98
419           ALTRES CREDITORS NO PRESSUPOSTARIS	46.101,00	51.059,31
<b>Administracions Públiques</b>	<b>37.419,09</b>	<b>33.113,81</b>
475           HISENDA PÚBLICA, CREDITORA PER DIVERSOS CONCEPTES	33.904,33	28.527,60
476           ORGANISMES DE PREVISIÓ SOCIAL, CREDITORS	3.514,76	4.586,21
<b>Altres creditors</b>	<b>415.000,00</b>	<b>458.158,50</b>
554           INGRESSOS PENDENTS D'APLICACIO	415.000,00	458.158,50
<b>TOTAL GENERAL (A+B+C+D)</b>	<b>22.204.861,10</b>	<b>22.531.840,07</b>

# COMPTE DE RESULTAT ECONOMIC-PATRIMONIAL

## COMPTE DEL RESULTAT ECONÒMIC - PATRIMONIAL a 31/12/2012

	Exercici 2012	Exercici 2011
<b>DEURE</b>		
<b>A) DESPESES</b>	<b>2.805.010,38</b>	<b>2.756.059,32</b>
1. REDUCCIÓ D'EXISTÈNCIES DE PRODUCTES ACABATS I EN CURS DE FABRICACIÓ	0,00	0,00
2. APROVISIONAMENTS	0,00	0,00
3. DESPESES DE FUNCIONAMENT DELS SERVEIS I PRESTACIONS SOCIALS	2.373.841,17	2.303.890,28
<b>Despeses de personal</b>	<b>987.014,16</b>	<b>995.281,26</b>
<b>Sous, salaris i assimilats</b>	<b>746.833,83</b>	<b>759.622,27</b>
640           SOUS I SALARIS	746.833,83	759.622,27
<b>Càrregues socials</b>	<b>240.180,33</b>	<b>235.658,99</b>
642           COTITZACIONS SOCIALS A CÀRREC DE L'EMPRESA	236.150,98	228.729,30
644           ALTRES DESPESES SOCIALS	4.029,35	6.929,69
<b>Prestacions socials</b>	<b>820,12</b>	<b>820,12</b>
645           PRESTACIONS SOCIALS	820,12	820,12
<b>Variació de provisions de tràfic</b>	<b>61.304,63</b>	<b>18.085,37</b>
<b>Variació de provisions i pèrdues de crèdits incobrables.</b>	<b>61.304,63</b>	<b>18.085,37</b>
694           DOTACIÓ A LA PROVISIÓ PER INSOLVÈNCIES	326.020,36	264.715,73
794           PROVISIÓ PER INSOLVÈNCIES APLICADA	-264.715,73	-246.630,36
<b>Altres despeses de gestió</b>	<b>1.233.721,32</b>	<b>1.197.089,14</b>
<b>Serveis exteriors</b>	<b>1.232.874,81</b>	<b>1.196.441,46</b>
62           SERVEIS EXTERIORS	1.232.874,81	1.196.441,46
<b>Tributs</b>	<b>846,51</b>	<b>647,68</b>
63           TRIBUTS	846,51	647,68
<b>Despeses financeres i assimilables</b>	<b>88.648,59</b>	<b>92.614,39</b>
<b>Per deutes</b>	<b>88.648,59</b>	<b>92.614,39</b>
662           INTERESSOS DE DEUTES A LLARG TERMINI	86.574,36	88.682,56
663           INTERESSOS DE DEUTES A CURT TERMINI	23,60	2.363,96
669           ALTRES DESPESES FINANCERES	2.050,63	1.567,87
<b>Despeses d'operacions d'intercanvi financer</b>	<b>2.332,35</b>	<b>0,00</b>
664           DESPESES D'OPERACIONS D'INTERCANVI FINANCER	2.332,35	0,00
4. TRANSFERÈNCIES I SUBVENCIONS	386.002,26	371.589,78
<b>Transferències i subvencions corrents</b>	<b>105.597,69</b>	<b>266.907,71</b>
650           TRANSFERÈNCIES CORRENTS	7.078,25	180.226,27
651           SUBVENCIONS CORRENTS	98.519,44	86.681,44
<b>Transferències i subvencions de capital</b>	<b>280.404,57</b>	<b>104.682,07</b>
655           TRANSFERÈNCIES DE CAPITAL	272.308,99	104.682,07
656           SUBVENCIONS DE CAPITAL	8.095,58	0,00

## COMPTE DEL RESULTAT ECONÒMIC - PATRIMONIAL a 31/12/2012

		Exercici 2012	Exercici 2011
<b>5. PÈRDUES I DESPESES EXTRAORDINÀRIES</b>		<b>45.166,95</b>	<b>80.579,26</b>
Despeses i pèrdues d'altres exercicis		45.166,95	80.579,26
679	DESPESES I PÈRDUES D'EXERCICIS ANTERIORS	45.166,95	80.579,26
	<b>ESTALVI</b>	<b>1.061.632,43</b>	<b>489.125,50</b>



## COMpte DEL RESULTAT ECONòMIC - PATRIMONIAL a 31/12/2012

	Exercici 2012	Exercici 2011
<b>Haver</b>		
<b>B) INGRESSOS</b>	<b>3.866.642,81</b>	<b>3.245.184,82</b>
<b>1. VENDES I PRESTACIONS DE SERVEIS</b>	<b>198.930,73</b>	<b>208.054,17</b>
<b>Vendes</b>	<b>0,00</b>	<b>3.215,25</b>
<b>Prestacions de serveis</b>	<b>198.930,73</b>	<b>204.838,92</b>
<b>Prestacions de serveis en règim de dret privat</b>	<b>2.252,48</b>	<b>2.063,36</b>
705           PRESTACIÓ DE SERVEIS	2.252,48	2.063,36
<b>Preus públics per prestació de serveis o realització d'activitats</b>	<b>196.678,25</b>	<b>202.775,56</b>
741           PREUS PÚBLICS PER LA PRESTACIÓ DE SERVEIS O REALITZACIÓ D'ACTIVITATS	196.678,25	202.775,56
<b>2. AUGMENT D'EXISTÈNCIES DE PRODUCTES ACABATS I EN CURS DE FABRICACIÓ</b>	<b>0,00</b>	<b>0,00</b>
<b>3. INGRESSOS DE GESTIÓ ORDINÀRIA</b>	<b>2.372.678,08</b>	<b>2.016.269,37</b>
<b>Ingressos tributaris</b>	<b>2.372.678,08</b>	<b>2.016.269,37</b>
<b>Impostos propis</b>	<b>1.760.311,41</b>	<b>1.530.013,15</b>
724           IMPOST SOBRE BÈNS IMMOBLES	1.174.220,12	1.034.043,70
725           IMPOST SOBRE VEHICLES DE TRACCIÓ MECÀNICA	233.716,07	238.145,85
726           IMPOST SOBRE L'INCREMENT DEL VALOR DELS TERRENY DE NATURALESA URBANA	122.356,11	53.975,98
727           IMPOST SOBRE ACTIVITATS ECONÒMIQUES	203.772,07	188.340,47
733           IMPOST SOBRE CONSTRUCCIONS INSTAL·LACIONS I OBRES	26.247,04	15.507,15
<b>Taxes</b>	<b>612.366,67</b>	<b>486.256,22</b>
740           TAXES PER LA PRESTACIÓ DE SERVEIS O REALITZACIÓ D'ACTIVITATS	545.060,16	399.852,50
742           TAXES PER LA UTILITZACIÓ PRIVATIVA O APROFITAMENT ESPECIAL DEL DOMINI PÚBLIC	67.306,51	86.403,72
<b>4. ALTRES INGRESSOS DE GESTIÓ ORDINÀRIA</b>	<b>89.644,78</b>	<b>67.301,50</b>
<b>Altres ingressos de gestió</b>	<b>74.416,72</b>	<b>52.706,73</b>
<b>Ingressos accessoris i altres de gestió corrente</b>	<b>74.416,72</b>	<b>52.706,73</b>
775           INGRESSOS PER ARRENDAMENTS	34.584,70	15.731,24
776           INGRESSOS PER SERVEIS DIVERSOS	8.954,22	15.963,01
777           ALTRES INGRESSOS	30.877,80	21.012,48
<b>Altres interessos i ingressos assimilats</b>	<b>15.228,06</b>	<b>14.594,77</b>
<b>Altres interessos</b>	<b>15.228,06</b>	<b>14.594,77</b>
769           ALTRES INGRESSOS FINANCERS	15.228,06	14.594,77
<b>5. TRANSFERÈNCIES I SUBVENCIONS</b>	<b>1.199.842,97</b>	<b>947.818,87</b>
<b>Transferències corrents</b>	<b>789.266,46</b>	<b>744.651,51</b>
750           TRANSFERÈNCIES CORRENTS	789.266,46	744.651,51
<b>Subvencions corrents</b>	<b>194.196,71</b>	<b>-16.233,99</b>
751           SUBVENCIONS CORRENTS	194.196,71	-16.233,99
<b>Transferències de capital</b>	<b>154.371,80</b>	<b>176.738,08</b>
755           TRANSFERÈNCIES DE CAPITAL	154.371,80	176.738,08
<b>Subvencions de capital</b>	<b>62.008,00</b>	<b>42.663,27</b>

## COMPTE DEL RESULTAT ECONÒMIC - PATRIMONIAL a 31/12/2012

		Exercici 2012	Exercici 2011
756	SUBVENCIONS DE CAPITAL	62.008,00	42.663,27
<b>6. GUANY I INGRESSOS EXTRAORDINARIS</b>		<b>5.546,25</b>	<b>5.740,91</b>
<b>Ingressos extraordinaris</b>		<b>5.546,25</b>	<b>5.740,91</b>
778	INGRESSOS EXTRAORDINARIS	5.546,25	5.740,91

## ESTAT DE LIQUIDACIÓ DEL PRESSUPOST

### SITUACIÓ DE DESPESES. PRESSUPOST D'EXERCICI CORRENT

#### Liquidació del pressupost de despeses (Resum General per Capítols: Capítol)

Econ.	Descripció	CRÈDITS PRESSUPOSTARIS								Romanents de crèdit
		Inicials	Modificacions	Definitius	Despeses compromeses	Obligacions reconegudes netes	Pagaments	Obligacions pendents de pagament		
1	DESPESES DE PERSONAL.	1.007.545,03	35.132,82	1.042.677,85	991.063,05	991.063,05	967.790,19	23.272,86	51.614,80	
2	DESPESES CORRENTS EN BÉNS I SERVEIS.	1.237.690,36	183.804,60	1.421.494,96	1.244.879,24	1.230.492,55	1.126.764,52	103.728,03	191.002,41	
3	DESPESES FINANCERES.	92.566,30	6.549,41	99.115,71	90.980,94	90.980,94	87.856,77	3.124,17	8.134,77	
4	TRANSFERÈNCIES CORRENTS.	422.082,19	4.000,00	426.082,19	386.002,26	386.002,26	367.957,61	18.044,65	40.079,93	
6	INVERSIONS REALS.	260.295,90	881.122,91	1.141.418,81	691.171,79	625.560,79	442.318,29	183.242,50	515.858,02	
9	PASSIUS FINANCERS.	364.277,04	88.450,59	452.727,63	420.303,74	420.303,74	368.192,81	52.110,93	32.423,89	
	<b>TOTAL</b>	<b>3.384.456,82</b>	<b>1.199.060,33</b>	<b>4.583.517,15</b>	<b>3.824.401,02</b>	<b>3.744.403,33</b>	<b>3.360.880,19</b>	<b>383.523,14</b>	<b>839.113,82</b>	

### SITUACIÓ D'INGRESSOS. PRESSUPOST D'EXERCICI CORRENT

#### Liquidació del pressupost d'ingressos (Resum General per Capítols: Capítol)

Econ.	Descripció	Previsions pressupostàries									
		Previsions inicials	Modificacions	Previsions definitives	Drets reconeguts	Drets anul.lats	Drets cancel.lats	Drets reconeguts nets	Recaptació neta	Drets pendents de cobrament	Excés / defecte previsió
1	Impostos directes.	1.546.400,00	19.305,41	1.565.705,41	1.783.575,18	31.054,12	18.456,69	1.734.064,37	1.207.026,47	527.037,90	168.358,96
2	Impostos indirectes.	20.000,00	0,00	20.000,00	26.286,20	39,16	0,00	26.247,04	24.085,24	2.161,80	6.247,04
3	Taxes, preus públics i altres ingressos.	768.400,00	151.000,00	919.400,00	874.951,76	1.707,50	1.426,41	871.817,85	557.093,27	314.724,58	-47.582,15
4	Transferències corrents.	773.354,39	35.132,82	808.487,21	845.113,61	28.320,22	0,00	816.793,39	695.131,69	121.661,70	8.306,18
5	Ingressos patrimonials.	16.006,53	0,00	16.006,53	34.670,58	0,00	0,00	34.670,58	16.442,61	18.227,97	18.664,05
6	Alienació d'inversions reals.	65.000,00	65.000,00	0,00	0,00	0,00	0,00	0,00	0,00	0,00	0,00
7	Transferències de capital.	195.295,90	373.868,04	414.187,46	414.187,46	0,00	0,00	414.187,46	76.307,66	337.879,80	0,00
8	Actius financers.	0,00	1.921.238,26	839.730,54	0,00	0,00	0,00	0,00	0,00	0,00	-839.730,54
	<b>TOTAL</b>	<b>3.384.456,82</b>	<b>2.565.544,53</b>	<b>4.583.517,15</b>	<b>3.978.784,79</b>	<b>61.121,00</b>	<b>19.883,10</b>	<b>3.897.780,69</b>	<b>2.576.086,94</b>	<b>1.321.693,75</b>	<b>-685.736,46</b>

## RESULTAT PRESSUPOSTARI a 31/12/2012

	DRETS RECONEGUTS NETS	OBLIGACIONS RECONEGUDES NETES	AJUSTOS	RESULTAT PRESSUPOSTARI
a. Operacions corrents	3.483.593,23	2.698.538,80		785.054,43
b. Altres operacions no financeres	414.187,46	625.560,79		-211.373,33
1. Total operacions no financeres (a+b)	3.897.780,69	3.324.099,59		573.681,10
2. Actius financers	0,00	0,00		0,00
3. Passius financers	0,00	420.303,74		-420.303,74
<b>RESULTAT PRESSUPOSTARI DE L'EXERCICI</b>	<b>3.897.780,69</b>	<b>3.744.403,33</b>		<b>153.377,36</b>
<b>AJUSTOS:</b>				
4. Crèdits gastats financers amb romanent de tresoreria per a despeses grals.			420.185,14	
5. Desviacions de finançament negatiu de l'exercici			30.592,06	
6. Desviacions de finançament positiu de l'exercici			281.946,79	
<b>RESULTAT PRESSUPOSTARI AJUSTAT</b>				<b>322.207,77</b>



## 1. Organització

El municipi de Sant Joan de les Abadesses és l'entitat bàsica d'organització territorial i l'element de participació ciutadana en els assumptes públics que afecten directament els seus interessos.

El municipi gaudeix d'autonomia, té personalitat jurídica i plena capacitat per a l'exercici de les funcions públiques que té encomanades, per a representar els interessos de la seva col·lectivitat i per a gestionar els serveis públics, la titularitat dels quals assumeix.

Són elements del municipi el territori (52 KM Km<sup>2</sup>) i la població (3492habitants de dret, segons el cens de 31/12/2012).

El municipi de Sant Joan de les Abadesses està situat en la comarca Ripollès.

### 1.1. Estructura organitzativa

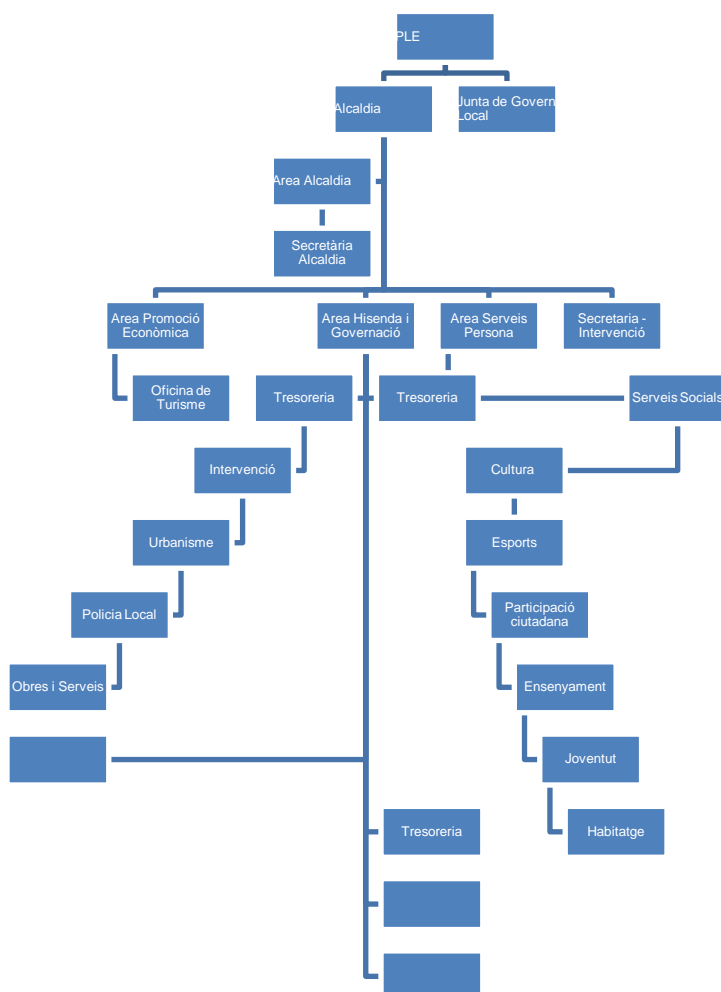

L'estructura organitzativa bàsica, en els seus nivells polític i administratiu és:

### 1.2. Nombre mig d'empleats

El nombre mig d'empleats en l'exercici, tant funcionaris com personal laboral és:

<u>Concepte</u>	<u>Nombre mig</u>
-----------------	-------------------

Alts càrrec	11
Personal eventual gabinets	
Personal funcionari	7
Personal laboral	32
<b>Total</b>	<b>50</b>

### 1.3. Organismes i entitats dependents o participades

Els organismes dependents de l'entitat així com l'activitat que realitzen són:

Entitat	Personalitat jurídica	Activitat
---------	-----------------------	-----------

Les entitats públiques en les quals participa AJUNTAMENT DE SANT JOAN DE LES ABADESSES, així com l'activitat que realitzen són:

---

Les fundacions en les quals AJUNTAMENT DE SANT JOAN DE LES ABADESSES forma part de la seu Patronat són:

Entitat	Activitat
FUNDACIÓ EMMA	Residència Geriàtrica

### 1.4. Principals fonts de finançament de l'entitat

El finançament de les operacions de l'entitat presenta els següents percentatges sobre el total d'ingressos.

Concepte	%
Impostos directes	44,49
Impostos indirectes	0,67
Taxes i altres ingressos	22,37
Transferències corrents	20,96
Ingressos patrimonials	0,89
Enajenació d'inversions	0
Transferències de capital	10,62

Actius financers	0
Pasius financers	0



## 2. Gestió indirecta de serveis públics

---

Els serveis públics gestionats de forma indirecta presenten el següent detall:

### CONCESSIÓ VILA ICÀRIA

**Objecte:** Construcció d'habitatges de protecció oficial, un viver d'empreses i un equipament municipal a la parcel.la qualificada d'equipament de la Coromina del Bac.

Data concessió	Plaç	Subvencions compromeses	Bens domini públic afecte	Aportacions no dineraries	Anticips o préstecs al gestor	Béns objecte de reversió
03/09/2004	40 anys		Parcel.la Coromina Bac			Sí

### CONCESSIÓ MOLÍ PETIT

**Objecte:** Rehabilitació , adequació i explotació de l'Immoble del Molí Petit

Data concessió	Plaç	Subvencions compromeses	Bens domini públic afecte	Aportacions no dineraries	Anticips o préstecs al gestor	Béns objecte de reversió
02/07/2004	20 anys		Edifici El Molí Petit			Sí

### CONCESSIÓ ESTACIÓ

**Objecte:** Rehabilitació i gestió servei de restauració a l'edifici de l'antiga estació

Data concessió	Plaç	Subvencions compromeses	Bens domini públic afecte	Aportacions no dineraries	Anticips o préstecs al gestor	Béns objecte de reversió
05/08/1999	35 anys		Edifici Antiga Estació			Sí

**CONCESSIÓ COLÒNIA ESPONA****Objecte:** Adequació i explotació de l'immoble ubicat a la Ctra. de Camprodon,núm. 9 i de l'Immoble de la Colònia Espona

<b>Data concessió</b>	<b>Plaç</b>	<b>Subvencions compromeses</b>	<b>Bens domini públic afecte</b>	<b>Aportacions no dineraries</b>	<b>Anticips o préstecs al gestor</b>	<b>Béns objecte de reversió</b>
30/09/2005	40 anys		Edifici Ctra.Camprodon,9			Sí
30/03/2009	40 + 6 anys		Colònia Espona			Sí

**CONCESSIÓ CAFETERIA PALAU ABADIA****Objecte:** Cafeteria

<b>Data concessió</b>	<b>Plaç</b>	<b>Subvencions compromeses</b>	<b>Bens domini públic afecte</b>	<b>Aportacions no dineraries</b>	<b>Anticips o préstecs al gestor</b>	<b>Béns objectes de reversió</b>
12/05/2010	5 anys des de 01/06/2010		Pl.Abadessa Emma			Sí

### 3. Bases de presentació dels comptes

---

#### a) Principis comptables

En l'elaboració dels comptes anuals han estat aplicats els principis de comptabilitat pública generalment acceptats, sense excepcions.

#### b) Comparació de la informació

La informació corresponent a l'exercici 2010, es mostra comparativa amb la de l'exercici anterior.

#### c) Canvis en criteris de comptabilització

A continuació es detallen els canvis realitzats en aquest exercici en els criteris de comptabilització i la seva incidència en els Comptes Anuals:

- No s'amortitzen els béns degut que no hi ha inventari de béns

### 4. Normes de valoració

---

Les principals normes de valoració utilitzades per l'Entitat en l'elaboració dels seus comptes anuals per a l'exercici 2010, d'acord amb les establertes pel Pla General de Comptabilitat Pública, han estat les següents.

#### a) Immobilitzat immaterial

Els imports que figuren en aquest epígraf del Balanç de Situació s'han registrat al cost d'adquisició que han representat per a l'entitat, amortitzant-se en funció del període de durada de les mateixes o en funció de la seva vida útil.

##### **Drets en règim d'arrendament financer**

Quan dels termes de l'expedient administratiu de contractació o de les condicions del contracte d'arrendament financer es dedueix la voluntat d'exercir l'opció de compra, els drets derivats de dits contractes han estat comptabilitzats com actius immaterials pel valor al contat del bé, reflectint-se el deute total pels quotes més l'import de l'opció de compra en el passiu del Balanç. La diferència entre ambdós imports, constituïda per les despeses financeres, ha estat registrada separatament, com despeses a distribuir en diversos exercicis. Així, les obligacions de pagament per quotes d'arrendament s'han imputat al capítol d'Inversions del Pressupost de Despeses en vigor, pel seu principal, i al capítol de Despeses Financeres de l'esmentat pressupost, pels interessos.

En cas contrari les obligacions de pagament per quotes d'arrendament financer s'han aplicat en la seva integritat al capítol de Despeses Corrents del Pressupost de Despeses.

#### b) Immobilitzat material, béns destinats a l'ús general, inversions gestionades i patrimoni públic del sòl.

A l'establir els criteris de valoració dels béns registrats en aquest epígraf, s'han tingut en compte el tipus d'actiu que es tracti i la forma d'adquisició del mateix.

Amb caràcter general s'ha seguit el criteri de preu d'adquisició o cost de producció, tenint-se en compte, en el seu cas, les correccions valoratives necessàries.

Així, en els supòsits d'adquisició onerosa, la valoració de l'immobilitzat ha estat la de preu d'adquisició mes totes aquelles despeses necessàries per a la seva posada en funcionament.

Si l'element patrimonial registrat prové d'una adquisició lucrativa, est ha estat valorat pel valor venal del mateix en el moment de la seva adquisició. S'entén per valor venal d'un bé el preu que estaria disposat a pagar un adquirent eventual, tenint en compte l'estat i el lloc en què es trobi dit bé, considerant, a més la situació del subjecte i suposant la continuïtat de l'explotació del bé. El valor venal d'un bé ha estat determinat mitjançant taxació de perits especialitzats, valors mitjos de mercats organitzats, llistes de preus de proveïdors habituals o altres procediments generalment acceptats.

### **Amortitzacions**

- No amortitzem perquè no tenim inventari de béns.

### **Costos d'ampliació, modernització i millores**

En funció de la seva importància relativa, els costos d'ampliació, modernització i millora han estat incorporats a l'immobilitzat corresponent en els casos que han suposat un augment de capacitat de producció, una millora substancial en la seva productivitat o un allargament de la vida útil estimada de l'actiu. En tot cas, l'import capitalitzat té com límit màxim el valor de mercat dels respectius elements de l'immobilitzat material.

### **c) Inversions financeres**

Les operacions registrades en aquest epígraf figuren valorades a preu d'adquisició, inclosos les despeses inherents a les mateixes i, en el seu cas, el cost dels drets de subscripció.

Es doten les oportunes provisions per depreciació dels valoris mobiliaris quan es produeixen les següents circumstàncies:

- Per als títols cotitzats en borsa de renda fixa o variable, quan el valor de mercat és inferior al d'adquisició, excepte l'indicat en l'apartat següent. S'entén per valor de mercat el més baix entre el valor mig de cotització de l'últim trimestre o el de l'últim dia de l'exercici.
- Per als títols no cotitzats, es provisiona l'excés de cost d'adquisició sobre el valor teòric comptable de les participacions, corregit per l'import de les plusvàlues tàcites adquirides que encara subsisteixen al tancament de l'exercici.

### **d) Existències**

Els béns compresos en les existències es valoren al cost d'adquisició o al cost de producció.

El preu d'adquisició comprèn totes les despeses fins que els béns es trobin en el magatzem.

El cost de producció es determina afegint, al preu d'adquisició de les matèries primeres, els costos directament imputables als béns. També s'afegeix la part que raonablement correspon dels costos indirectament imputables als béns que es tracti.

### **e) Provisions per a riscos i despeses**

Tenen per objecte cobrir despeses, pèrdues o possibles deutes, originades en l'exercici o en anteriors, que estan clarament especificades en quant a la seva naturalesa, però que en la data de tancament de l'exercici són probables o certes però indeterminades en quant a la seva quantia o a la data en què es produiran.

Les dotacions a aquest compte es realitzen d'acord amb les millors estimacions de l'esdevenç anual o al naixement de la responsabilitat o de l'obligació que determinarà la indemnització o pagament.

**f) Deutes, distingint a curt i a llarg termini**

Els deutes es comptabilitzen pel seu valor nominal, classificant-se en deutes a curt o a llarg termini en funció de si vencen abans del termini d'un any comptat a partir de la data del balanç de situació o vencen en el termini posterior. Els interessos que puguin reportar dites deutes es comptabilitzen en l'exercici en què s'incorren.

**g) Provisions per a insolvències**

La determinació de la quantia dels drets de difícil o impossible recaptació s'efectua, mitjançant una fixació d'uns percentatges en funció de l'antiguitat del deute i, en els casos que és possible, mitjançant el tractament individualitzat dels saldos deutors.

## 5. Inversions destinades a l'ús general

Els moviments dels epígrafs de 'Inversions destinades a l'ús general' i del 'Patrimoni lliurat a l'ús general' han estat durant l'exercici els següents:

### INVERSIONS DESTINADES A L'ÚS GENERAL a 31/12/2012

Compte	Descripció	Saldo inicial	Entrades o dotacions	Augments per transferències o traspàs d'un altre compte	Sortides, baixes o reduccions	Disminucions per transferències o traspàs a un altre compte	Saldo final
200	TERRENYS I BÉNS NATURALS	856.532,02	97.955,36	0,00	0,00	0,00	954.487,38
201	INFRASTRUCTURA I BÉNS DESTINATS A L'ÚS GENERAL	8.547.385,83	364.644,23	0,00	0,00	0,00	8.912.030,06
202	BÉNS COMUNALS	510.440,86	0,00	0,00	0,00	0,00	510.440,86
208	PATRIMONI HISTÒRIC	14.683,96	5.097,25	0,00	0,00	0,00	19.781,21
<b>TOTAL INVERSIONS DESTINADES A L'ÚS GENERAL</b>		<b>9.929.042,67</b>	<b>467.696,84</b>	<b>0,00</b>	<b>0,00</b>	<b>0,00</b>	<b>10.396.739,51</b>
<b>PATRIMONI ENTREGAT A L'ÚS GENERAL</b>		<b>93.047,58</b>	<b>0,00</b>	<b>0,00</b>	<b>0,00</b>	<b>0,00</b>	<b>93.047,58</b>

## 6. Inmovilitzacions immaterials

Els moviments d'aquest epígraf del Balanç de Situació han estat durant l'exercici, els següents:

### IMMOBILITZACIONS IMMATERIALS a 31/12/2012

Compte	Descripció	Saldo inicial	Entrades o dotacions	Augments per transferències o traspàs d'un altre compte	Sortides, baixes o reduccions	Disminucions per transferències o traspàs a un altre compte	Saldo final
210	DESPESES EN INVESTIGACIÓ I DESENVOLUPAMENT	0,00	21.904,67	0,00	0,00	0,00	21.904,67
215	APLICACIONS INFORMÀTIQUES	8.431,45	10.662,13	0,00	0,00	0,00	19.093,58
216	PROPIETAT INTEL·LECTUAL	0,00	56.628,37	0,00	0,00	0,00	56.628,37
219	ALTRE IMMOBILITZAT IMMATERIAL	0,00	9.971,00	0,00	0,00	0,00	9.971,00
<b>TOTAL IMMOBILITZACIONS IMMATERIALS</b>		<b>8.431,45</b>	<b>99.166,17</b>	<b>0,00</b>	<b>0,00</b>	<b>0,00</b>	<b>107.597,62</b>
<b>IMMOBILITZAT IMMATERIAL NET</b>		<b>8.431,45</b>	<b>99.166,17</b>	<b>0,00</b>	<b>0,00</b>	<b>0,00</b>	<b>107.597,62</b>

## 7. Inmovilitzacions materials

Els moviments d'aquest epígraf del Balanç de Situació han estat durant l'exercici, els següents:

### IMMOBILITZACIONS MATERIALS a 31/12/2012

Compte	Descripció	Saldo inicial	Entrades o dotacions	Augments per transferències o traspass d'un altre compte	Sortides, baixes o reduccions	Disminucions per transferències o traspass a un altre compte	Saldo final
220	TERRENYS I BÉNS NATURALS	1.169.851,16	0,00	0,00	0,00	0,00	1.169.851,16
221	CONSTRUCCIONS	6.537.865,29	19.006,02	0,00	0,00	0,00	6.556.871,31
222	INSTAL·LACIONS TÈCNIQUES	1.042.441,44	0,00	0,00	0,00	0,00	1.042.441,44
223	MAQUINÀRIA	32.605,44	30.966,07	0,00	0,00	0,00	63.571,51
224	UTILLATGE	28.307,28	7.578,44	0,00	0,00	0,00	35.885,72
226	MOBILIARI	329.931,70	1.147,25	0,00	0,00	0,00	331.078,95
227	EQUIPS PER AL PROCESSAMENT D'INFORMACIÓ	50.139,15	0,00	0,00	0,00	0,00	50.139,15
228	ELEMENTS DE TRANSPORT	34.075,03	0,00	0,00	0,00	0,00	34.075,03
229	ALTRE IMMOBILITZAT MATERIAL	236.389,87	0,00	0,00	0,00	0,00	236.389,87
<b>TOTAL IMMOBILITZACIONS MATERIALS</b>		<b>9.461.606,36</b>	<b>58.697,78</b>	<b>0,00</b>	<b>0,00</b>	<b>0,00</b>	<b>9.520.304,14</b>
<b>AMORTITZACIÓ ACUMULADA</b>		<b>-111.779,30</b>	<b>0,00</b>	<b>0,00</b>	<b>0,00</b>	<b>0,00</b>	<b>-111.779,30</b>
<b>IMMOBILITZAT MATERIAL NET</b>		<b>9.349.827,06</b>	<b>58.697,78</b>	<b>0,00</b>	<b>0,00</b>	<b>0,00</b>	<b>9.408.524,84</b>



## 8. Inversions gestionades

---

Els moviments d'aquest epígraf del Balanç de Situació han estat durant l'exercici, els següents:

**Llistat sense dades**

## 9. Patrimoni públic del sòl

---

Els moviments d'aquest epígraf del Balanç de Situació han estat durant l'exercici, els següents:

### **PATRIMONI PÚBLIC DEL SÒL a 31/12/2012**

Compte	Descripció	Saldo inicial	Entrades o dotacions	Augments per transferències o traspàs d'un altre compte	Sortides, baixes o reduccions	Disminucions per transferències o traspàs a un altre compte	Saldo final
241	CONSTRUCCIONS	46.852,83	0,00	0,00	0,00	0,00	46.852,83
<b>TOTAL PATRIMONI PÚBLIC DEL SÒL</b>		<b>46.852,83</b>	<b>0,00</b>	<b>0,00</b>	<b>0,00</b>	<b>0,00</b>	<b>46.852,83</b>

## 10. Inversions financeres

---

Els moviments d'aquest epígraf del Balanç de Situació han estat durant l'exercici, els següents:

Llistat sense dades

Els préstecs singulars concedits durant l'exercici i que presenten un import significatiu pel que fa al total, han estat:

<u>Prèstec</u>	<u>Import</u>	<u>Anualitats</u>	<u>Data concessió</u>	<u>Tipus d'interés</u>	<u>Tipus amortització</u>	<u>Finalitat</u>	<u>Deutor</u>
----------------	---------------	-------------------	-----------------------	------------------------	---------------------------	------------------	---------------

<u>Total</u>	<u>0</u>						
--------------	----------	--	--	--	--	--	--

## 11. Existències

---

Els imports que figuren en aquest epígraf, presenten la següent distribució.

**Llistat sense dades**

## 12. Tresoreria

---

El resum dels moviments realitzats en l'exercici és:

### TRESORERIA a 31/12/2012

Compte	Descripció	Saldo inicial	Cobraments	Pagaments	Saldo final
570	CAIXA	2.257,11	142.914,30	142.910,73	2.260,68
571	BANCS I INSTITUCIONS DE CRÈDIT. COMPTES OPERATIUS	238.731,04	6.991.131,67	6.926.639,91	303.222,80
579	FORMALITZACIÓ	0,00	309.033,53	309.033,53	0,00
<b>TOTAL TRESORERIA</b>		<b>240.988,15</b>	<b>7.443.079,50</b>	<b>7.378.584,17</b>	<b>305.483,48</b>

### 13. Fons propis

---

Els moviments produïts en els comptes que componen aquest epígraf, presenten el següent resum:

#### FONS PROPIS a 31/12/2012

Compte	Descripció	Saldo inicial	Entrades o dotacions	Augments per transferències o traspàs d'un altre compte	Sortides, baixes o reduccions	Disminucions per transferències o traspàs a un altre compte	Saldo final
100	PATRIMONI	9.569.398,41	0,00	0,00	0,00	0,00	9.569.398,41
108	PATRIMONI CEDIT	-1.927,34	0,00	0,00	0,00	0,00	-1.927,34
109	PATRIMONI ENTREGAT A L'ÚS GENERAL	-93.047,58	0,00	0,00	0,00	0,00	-93.047,58
120	RESULTATS D'EXERCICIS ANTERIORS	8.315.532,10	0,00	0,00	0,00	0,00	8.315.532,10
129	RESULTATS DE L'EXERCICI	0,00	0,00	0,00	0,00	0,00	1.061.632,43
<b>TOTAL FONS PROPIS</b>		<b>17.789.955,59</b>	<b>0,00</b>	<b>0,00</b>	<b>0,00</b>	<b>0,00</b>	<b>18.851.588,02</b>

## 14. Informació sobre l'endeutament

### 14.1. Passius financers a llarg i curt plaç

A continuació es presenta l'estat del deute d'aquesta entitat diferenciant entre Capitals pendents, interessos implícits i interessos explícits. Així mateix, es mostra aquesta informació separant deute en moneda nacional dels deutes en moneda distinta de l'euro.

### ESTAT DEL DEUTE

#### CAPITALS a 31/12/2012

Endeutament	Pendent inicial	Creacions	Amortitzacions i altres disminucions	Pendent a 31/12/2012		Total	
				Llarg termini	Curt termini		
<b>Deutes amb entitats de crèdit</b>							
2006000002	PRESTEC BCLE ANY 1998 (637.488,86 €)	224.996,06	0,00	37.499,37	149.997,29	37.499,40	187.496,69
2006000009	PRESTEC LA CAIXA, ANY 2000	12.195,47	0,00	12.195,47	0,00	0,00	0,00
2006000011	PRESTEC DE LA CAIXA, ANY 2003	79.014,29	0,00	79.014,29	0,00	0,00	0,00
2006000013	PRESTEC BCL	94.444,43	0,00	22.222,22	50.000,01	22.222,20	72.222,21
2007000001	PRESTEC"LA CAIXA" 2007: FINANÇAMENT INVERSIONS 2006	430.887,04	0,00	90.922,48	279.032,24	60.932,32	339.964,56
2009000001	B.S.C.H.:PRESTEC INVERSIONS 2009-2010 (373.594'57€)	323.604,93	0,00	34.847,50	252.425,39	36.332,04	288.757,43
2010000002	PRESTEC BSCH 2010 PER A INVERSIONS (339.891,95)	339.891,95	0,00	0,00	305.902,79	33.989,16	339.891,95
<b>TOTAL Deutes amb entitats de crèdit</b>		<b>1.505.034,17</b>	<b>0,00</b>	<b>276.701,33</b>	<b>1.037.357,72</b>	<b>190.975,12</b>	<b>1.228.332,84</b>
<b>Deutes amb ens públics</b>							
2008000002	PRESTEC 7698 AMB L' I.C.F.	1.289.562,35	0,00	143.602,41	997.524,92	148.435,02	1.145.959,94
2012000001	DEVOLUCIÓ TRIBUTS ESTAT LIQUIDACIÓ 2009	0,00	53.511,64	10.702,32	32.107,00	10.702,32	42.809,32
<b>TOTAL Deutes amb ens públics</b>		<b>1.289.562,35</b>	<b>53.511,64</b>	<b>154.304,73</b>	<b>1.029.631,92</b>	<b>159.137,34</b>	<b>1.188.769,26</b>
<b>Altres deutes</b>							
2011000001	DEVOLUCIÓ TRIBUTS DE L'ESTAT LIQ.2008	46.685,86	0,00	11.671,44	23.342,98	11.671,44	35.014,42

## ESTAT DEL DEUTE

### CAPITALS a 31/12/2012

Endeutament		Pendent inicial	Creacions	Amortitzacions i altres disminucions	Pendent a 31/12/2012		Total
					Llarg termini	Curt termini	
	TOTAL Altres deutes	46.685,86	0,00	11.671,44	23.342,98	11.671,44	35.014,42
	TOTAL CAPITALS	2.841.282,38	53.511,64	442.677,50	2.090.332,62	361.783,90	2.452.116,52

#### 14.2. Avals concedits

Les característiques dels avals en vigor a 1 de gener i dels concedits durant l'exercici, són:

Llistat sense dades



15. Informació de les operacions per administració de recursos per compte d'altres ens públics

---

L'estat i l'evolució durant l'exercici dels recursos gestionats per compte d'altres ens públics presenta el següent resum:

15.1. Comptes corrents amb altres ens públics

Llistat sense dades

## 16. Informació de les operacions no pressupostàries de tresoreria

---

El resum per conceptes de les operacions no pressupostàries realitzades durant l'exercici és:

### 16.1. Deutors

## OPERACIONS NO PRESSUPOSTÀRIES DE TRESORERIA

### DEUTORS a 31/12/2012

Compte	Descripció	Saldo a 1 de gener	Modificacions saldo inicial	Càrrecs realitzats en l'exercici	Total deutors	Abonaments realitzats en l'exercici	Deutors pendents de cobrament a 31/12/2012
440	DEUTORS PER I.V.A. REPERCUTIT	16.256,47	74,65	41.176,34	57.507,46	30.618,23	26.889,23
449922	ALTRES DEUTORS NO PRESSUPOSTARIS	72.852,96	0,00	255.693,68	328.546,64	206.104,08	122.442,56
44994	BESTRETES NÒMINA	1.285,72	0,00	1.800,00	3.085,72	1.960,72	1.125,00
4700	HISENDA PÚBLICA, DEUTORA PER I.V.A.	7.719,73	0,00	1.807,82	9.527,55	9.527,55	0,00
4720	I.V.A. SOPORTAT	-1.167,81	0,00	30.233,46	29.065,65	30.411,60	-1.345,95
565	FIANCES CONSTITUÏDES A CURT TERMINI	2.100,00	0,00	0,00	2.100,00	0,00	2.100,00
	<b>TOTAL</b>	<b>99.047,07</b>	<b>74,65</b>	<b>330.711,30</b>	<b>429.833,02</b>	<b>278.622,18</b>	<b>151.210,84</b>

## 16.2. Creditors

## OPERACIONS NO PRESSUPOSTÀRIES DE TRESORERIA

### CREDITORS a 31/12/2012

Compte	Descripció	Saldo a 1 de gener	Modificacions saldo inicial	Abonaments realitzats en l'exercici	Total creditors	Càrrecs realitzats en l'exercici	Creditors pdts. de pagament a 31/12/2012
410	CREDITORS PER I.V.A. SOPORTAT	2.961,98	0,00	30.254,29	33.216,27	30.558,61	2.657,66
41907	D'ALTRES EMPRESES PRIVADES	2.203,88	0,00	0,00	2.203,88	0,00	2.203,88
41908	DE PARTICULARS	1.814,49	0,00	0,00	1.814,49	0,00	1.814,49
419903	O.D. SUBVENCIÓ LLAR D'INFANTS MUNICIPAL. GENERALITAT CATALUNYA	0,00	0,00	82.235,52	82.235,52	82.235,52	0,00
419908	O.TURISME.VISITES GUIADES I ENTRADES TERRA COMTES,ETC.	728,39	0,00	23.382,23	24.110,62	23.925,55	185,07
419910	VISOREN:PART LLICENCIA OBRES AMB BONIFICACIO	35.128,77	0,00	0,00	35.128,77	0,00	35.128,77
419912	ALTRES TRANSFERENCIES ESTADISTICA	128,00	0,00	0,00	128,00	128,00	0,00
419916	COMPTES DE GAS I LLUM DEL CEIP MESTRE ANDREU	0,00	0,00	3.153,96	3.153,96	3.153,96	0,00
419918	VARIS C.E.AMBIENTAL ALT TER	0,00	0,00	3.683,09	3.683,09	3.683,09	0,00
419921	APORTACIO AL FONS DE MILLORS (15%)	0,00	0,00	13.220,52	13.220,52	11.973,26	1.247,26
419924	TAXA CASAMENTS:ASSISTENCIA PROTOCOL	0,00	0,00	457,20	457,20	457,20	0,00
419928	SUBVENCIO FONS BARRIS 2009	0,00	0,00	94.176,17	94.176,17	93.132,86	1.043,31
419931	FIANCES GENERALITAT SOBRE COMPTADORS AIGUA	36,06	0,00	228,38	264,44	36,06	228,38
419932	REVISIONS MEDIQUES ESCOLARS.	0,00	0,00	173,81	173,81	0,00	173,81
419935	OBRES SECTOR INDUSTRIAL PONT DEL ROSER	1.861,00	0,00	5.689,00	7.550,00	7.550,00	0,00
419943	PROJECTE MILLORA TURÓ DE LES TRES CREUS	3.916,75	0,00	3.916,75	7.833,50	7.833,50	0,00
419959	C.P.E.ABADESSENC:NÒMINES SOCORRISTA ESTIU	0,00	0,00	2.246,64	2.246,64	2.246,64	0,00
419977	CREDITORS PER CANON AIGUA	5.019,33	0,00	191.815,31	196.834,64	192.758,61	4.076,03
419986	INGRESSOS ESTAT:ELECCIONS,TREBALLS CENS,ETC	0,00	0,00	3.264,00	3.264,00	3.264,00	0,00
4750	HISENDA PÚBLICA, CREDITORA PER IVA	0,00	0,00	12.626,38	12.626,38	9.527,55	3.098,83
47510	HISENDA PÚBLICA, CREDITORA PER IRPF -PERSONAL-	21.342,66	0,00	77.932,03	99.274,69	81.203,59	18.071,10
47511	HISENDA PÚBLICA, CREDITORA PER IRPF -PROFESSIONALS-	7.184,94	0,00	33.559,63	40.744,57	28.010,17	12.734,40

## OPERACIONS NO PRESSUPOSTÀRIES DE TRESORERIA

### CREDITORS a 31/12/2012

Compte	Descripció	Saldo a 1 de gener	Modificacions saldo inicial	Abonaments realitzats en l'exercici	Total creditors	Càrrecs realitzats en l'exercici	Creditors pdts. de pagament a 31/12/2012
4760	SEGURETAT SOCIAL	4.586,21	0,00	44.751,53	49.337,74	45.822,98	3.514,76
4770	I.V.A. REPERCUTIT	0,00	74,65	41.176,34	41.250,99	41.250,99	0,00
52205	POLISSA BSCH	-7.000,00	0,00	877.000,00	870.000,00	870.000,00	0,00
560	FIANCES REBUDES A CURT TERMINI	16.260,41	0,00	2.672,30	18.932,71	2.524,54	16.408,17
	<b>TOTAL</b>	<b>96.172,87</b>	<b>74,65</b>	<b>1.547.615,08</b>	<b>1.643.862,60</b>	<b>1.541.276,68</b>	<b>102.585,92</b>

### 16.3. Partides pendents d'aplicació. Cobraments



## OPERACIONS NO PRESSUPOSTÀRIES DE TRESORERIA

### PARTIDES PENDENTS D'APLICACIÓ. INGRESSOS a 31/12/2012

Compte	Descripció	Cobraments pds. d'aplicació a 1 de gener	Modificacions saldo inicial	Cobraments realitzats en l'exercici	Total cobraments pds. aplicació	Cobraments aplicats en l'exercici	Cobraments pds. d'aplicació a 31/12/2012
5542	COMPTES OPERATIUS	27,14	0,00	0,00	27,14	27,14	0,00
5544	DE RECURSOS GESTIONATS PER ALTRES ENS PUBLICS	450.000,00	0,00	1.334.458,14	1.784.458,14	1.369.458,14	415.000,00
5549	ALTRES INGRESSOS PENDENTS D'APLICACIO	8.131,36	0,00	873.242,32	881.373,68	881.373,68	0,00
	<b>TOTAL</b>	<b>458.158,50</b>	<b>0,00</b>	<b>2.207.700,46</b>	<b>2.665.858,96</b>	<b>2.250.858,96</b>	<b>415.000,00</b>

#### 16.4. Partides pendents d'aplicació. Pagaments

## OPERACIONS NO PRESSUPOSTÀRIES DE TRESORERIA

### PARTIDES PENDENTS D'APLICACIÓ. PAGAMENTS a 31/12/2012

Compte	Descripció	Pagaments pds. aplicació a 1 de gener	Modificacions saldo inicial	Pagaments realitzats en l'exercici	Total pagaments pds. aplicació	Pagaments aplicats en l'exercici	Pagaments pds. d'aplicació a 31/12/2012
5551	PAGAMENTS PENDENTS D'APLICACIÓ-SENSE MÒDUL	0,00	0,00	58.706,39	58.706,39	58.706,39	0,00
5552	PAGAMENTS NÒMINES PENDENTS D'APLICACIÓ	0,00	0,00	585.650,02	585.650,02	585.650,02	0,00
	<b>TOTAL</b>	<b>0,00</b>	<b>0,00</b>	<b>644.356,41</b>	<b>644.356,41</b>	<b>644.356,41</b>	<b>0,00</b>

## 17. Ingressos i despeses

---

### 17.1. Subvencions rebudes pendents de justificació

Les subvencions rebudes durant l'exercici que es troben pendents de justificació a 31 de desembre són:

<b>Subvenció</b>	<b>Ens otorgant</b>	<b>Destinació</b>	<b>Import otorgat</b>	<b>Import justificat</b>	<b>Import pendent de justificar</b>
<b>Total</b>			0	0	0

## 18. Informació sobre valors rebuts en dipòsit

---

El resum per conceptes dels valors rebuts en dipòsit durant aquest exercici, presenta el següent detall:

## ESTAT DE VALORS REBUTS EN DIPÒSIT a 31/12/2012

Concepte	Saldo a 1 de Gener	Modificacions saldo inicial	Dipòsits rebuts en l'exercici	Total dipòsits rebuts	Dipòsits cancel.lats	Dip. pdt. de devol. a 31/12/2012
Fiances rebudes	39.073,95	0,00	4.269,52	43.343,47	5.006,44	38.337,03
Avals rebuts	248.774,65	0,00	0,00	248.774,65	59.939,33	188.835,32
<b>TOTAL</b>	<b>287.848,60</b>	<b>0,00</b>	<b>4.269,52</b>	<b>292.118,12</b>	<b>64.945,77</b>	<b>227.172,35</b>

## 19. Quadre de finançament

Els recursos financers obtinguts en l'exercici, així com la seva aplicació o ocupació i l'efecte que han produït tals operacions sobre el capital circulante, es presenta a continuació.

### QUADRE DE FINANÇAMENT a 31/12/2012

	Exercici 2012	Exercici 2011
<b>1. Recursos aplicats en operacions de gestió</b>	<b>3.069.726,11</b>	<b>3.002.689,68</b>
a) Reducció d'existències de productes acabats i en curs de fabricació	0,00	0,00
b) Aprovisionaments	0,00	0,00
c) Serveis exteriors	1.232.874,81	1.196.441,46
d) Tributs	846,51	647,68
e) Despeses de personal i prestacions socials	987.834,28	996.101,38
f) Transferències i subvencions	386.002,26	371.589,78
g) Despeses financeres	90.980,94	92.614,39
h) Altres pèrdues de gestió corrent i despeses excepcionals	45.166,95	80.579,26
i) Dotació provisions d'actius circulants	326.020,36	264.715,73
<b>2. Pagaments pendents d'aplicació</b>	<b>0,00</b>	<b>0,00</b>
<b>3. Despeses amortitzables</b>	<b>0,00</b>	<b>0,00</b>
<b>4. Adquisicions i altres altes de immobilitzat</b>	<b>625.560,79</b>	<b>1.506.539,65</b>
a) Invers. destinades a l'ús general	467.696,84	1.197.582,20
b) Invers. immaterials	99.166,17	0,00
c) Invers. materials	58.697,78	308.957,45
d) Invers. gestionades	0,00	0,00
e) Patrimoni Públic del Sòl	0,00	0,00
f) Invers. financeres	0,00	0,00
<b>5. Disminucions directes de patrimoni</b>	<b>0,00</b>	<b>0,00</b>
a) En adscripció	0,00	0,00
b) En cessió	0,00	0,00
c) Entregat a l'ús general	0,00	0,00
<b>6. Cancel.lació o traspàs a curt termini de deutes a llarg termini</b>	<b>433.680,15</b>	<b>357.717,47</b>
a) Emprèstits i altres passius	0,00	0,00
b) Por préstecs rebuts	433.680,15	357.717,47
c) Altres conceptes	0,00	0,00
<b>7. Provisions per a riscos i despeses</b>	<b>0,00</b>	<b>0,00</b>
<b>TOTAL APLICACIONS</b>	<b>4.128.967,05</b>	<b>4.866.946,80</b>
<b>EXCÉS D'ORÍGENS S/APLICACIONS</b>	<b>45.200,81</b>	<b>0,00</b>

## QUADRE DE FINANÇAMENT a 31/12/2012

	Exercici 2012	Exercici 2011
<b>1. Recursos procedents d'operacions de gestió</b>	<b>4.131.358,54</b>	<b>3.491.815,18</b>
a) Vendes i prestacions de serveis	198.930,73	208.054,17
b) Augment d'existències de productes acabats i en curs de fabricació	0,00	0,00
c) Ingressos tributaris	2.372.678,08	2.016.269,37
d) Ingressos urbanístics	0,00	0,00
e) Transferències i subvencions	1.199.842,97	947.818,87
f) Ingressos financers	15.228,06	14.594,77
g) Altres ingressos de gestió corrent i ingressos excepcionals	79.962,97	58.447,64
h) Provisions aplicades d'actius circulants	264.715,73	246.630,36
<b>2. Cobraments pendents d'aplicació</b>	<b>0,00</b>	<b>0,00</b>
<b>3. Incrementos directes de patrimoni</b>	<b>0,00</b>	<b>0,00</b>
a) En adscripció	0,00	0,00
b) En cessió	0,00	0,00
<b>4. Deutes a llarg termini</b>	<b>42.809,32</b>	<b>156.464,43</b>
a) Emprèstits i passius anàlegs	0,00	0,00
b) Préstecs rebuts	42.809,32	156.464,43
c) Altres conceptes	0,00	0,00
<b>5. alienacions i altres baixes d'immobilitzat</b>	<b>0,00</b>	<b>147.321,90</b>
a) Invers. destinades a l'ús general	0,00	0,00
b) Invers. immaterials	0,00	0,00
c) Invers. materials	0,00	147.321,90
d) Patrimoni Públic del Sòl	0,00	0,00
e) Invers. financeres	0,00	0,00
<b>6. Cancel.lació anticipada o traspàs a curt termini d'immobilitzats financers</b>	<b>0,00</b>	<b>0,00</b>
<b>TOTAL ORÍGENS</b>	<b>4.174.167,86</b>	<b>3.795.601,51</b>
<b>EXCÉS D'APLICACIONS S/ORÍGENS</b>	<b>0,00</b>	<b>1.071.345,29</b>

## QUADRE DE FINANÇAMENT

	Exercici 2012		Exercici 2011	
	AUGMENTS	DISMINUCIONS	AUGMENTS	DISMINUCIONS
1. Existències	0,00	0,00	0,00	0,00
2. Deutors	52.163,77	1.069.198,86	16.684,57	597.182,09
a) Pressupostaris	0,00	1.007.894,23	0,00	579.096,72
b) No pressupostaris	52.163,77	0,00	16.684,57	0,00
c) Per administració de recursos de altres ens	0,00	0,00	0,00	0,00
d) Variació de provisions	0,00	61.304,63	0,00	18.085,37
3. Creditors	963.434,80	0,00	21.909,31	512.606,31
a) Pressupostaris	962.477,45	0,00	0,00	512.606,31
b) No pressupostaris	957,35	0,00	21.909,31	0,00
c) Per administració de recursos d'altres ens	0,00	0,00	0,00	0,00
4. Inversions financeres temporals	0,00	0,00	0,00	0,00
5. Emprèstits i altres deutes a curt termini	0,00	8.852,73	184.865,04	0,00
a) Emprèstits i altres emissions	0,00	0,00	0,00	0,00
b) Préstecs rebuts i altres conceptes	0,00	8.852,73	184.865,04	0,00
6. Altres comptes no bancàries	43.158,50	0,00	0,00	70.157,03
7. Tresoreria	64.495,33	0,00	0,00	114.858,78
a) Caixa	3,57	0,00	0,00	1.019,46
b) Bancs i institucions de crèdit	64.491,76	0,00	0,00	113.839,32
8. Ajustos per periodificació	0,00	0,00	0,00	0,00
<b>TOTAL</b>	<b>1.123.252,40</b>	<b>1.078.051,59</b>	<b>223.458,92</b>	<b>1.294.804,21</b>
<b>VARIACIÓ DE CAPITAL CIRCULANT</b>	<b>45.200,81</b>		<b>-1.071.345,29</b>	



## 20. Informació pressupostària

---

A continuació es presenta la informació pressupostària corresponent a aquest exercici.

### 20.1. Exercici corrent

#### a) Pressupost de despeses

##### **a.1.) Modificacions de crèdit**

Les modificacions pressupostàries realitzades presenten el següent resum:

## MODIFICACIONS DE CRÈDIT. PRESSUPOST CORRENT

### Resum General per Capítols: Capítol

Econ.	Descripció	Crèdits extraordinaris	Suplements de crèdit	Ampliacions de crèdit	Transferències de crèdit			Crèdits generats per ingressos	Baixes per anul.lació	Ajustos per pròrroga	Total modificacions
					Transferències de crèdit positives	Transferències de crèdit negatives	Incorporacions de romanents de crèdit				
1	DESPESES DE PERSONAL.	35.132,82	0,00	0,00	0,00	0,00	0,00	0,00	0,00	0,00	35.132,82
2	DESPESES CORRENTS EN BÉNS I SERVEIS.	151.000,00	19.305,41	0,00	0,00	0,00	13.499,19	0,00	0,00	0,00	183.804,60
3	DESPESES FINANCERES.	0,00	6.549,41	0,00	0,00	0,00	0,00	0,00	0,00	0,00	6.549,41
4	TRANSFERÈNCIES CORRENTS.	0,00	0,00	0,00	0,00	0,00	4.000,00	0,00	0,00	0,00	4.000,00
6	INVERSIONS REALS.	627.346,02	379.884,63	0,00	0,00	0,00	245.273,31	0,00	-371.381,05	0,00	881.122,91
9	PASSIUS FINANCERS.	0,00	88.450,59	0,00	0,00	0,00	0,00	0,00	0,00	0,00	88.450,59
	<b>TOTAL</b>	<b>813.478,84</b>	<b>494.190,04</b>	<b>0,00</b>	<b>0,00</b>	<b>0,00</b>	<b>262.772,50</b>	<b>0,00</b>	<b>-371.381,05</b>	<b>0,00</b>	<b>1.199.060,33</b>

**a.2.) Romanents de crèdit**

Els romanents de crèdit del pressupost són:

Llistat sense dades

**a.3.) Execució de projectes de despesa**

Els projectes de despesa inclosos en l'annex d'inversions o que estan finançats amb recursos afectats i que han estat iniciats en l'exercici o ja estaven en curs a 1 de gener, són:

**PRESSUPOST DE DESPESES**  
**EXECUCIÓ DE PROJECTES DE DESPESES**

Any d'inici	Projecte	Subprojecte	Descripció	Duració (anys)	Despesa prevista	Despesa compromesa	OBLIGACIONS RECONEGUES			Despesa pendent de realitzar
							Inicial	En l'exercici	Total	
2002	001	01	* TRACTAMENT CENTRE HISTÒRIC	11	188.116,79	188.116,79	188.116,79	0,00	188.116,79	0,00
2007	005	01	* ALBERG JOVENTUT 3A FASE	6	210.661,68	210.661,68	210.661,68	0,00	210.661,68	0,00
2007	008	01	* ARRANJAMENT TERRA PAVELLÓ MUNICIPAL ESPORTIU	6	49.910,01	49.910,01	49.910,01	0,00	49.910,01	0,00
2008	004	01	* REHABILITACIÓ TORALLES	5	90.000,00	90.000,00	90.000,00	0,00	90.000,00	0,00
2008	005	01	* ALBERG JOVENTUT	5	118.327,37	118.327,37	118.327,37	0,00	118.327,37	0,00
2009	001	01	* CARRERS VISTA ALEGRE, TINTS I ABAT ISALGUER	4	100.605,66	100.605,66	100.605,66	0,00	100.605,66	0,00
2009	002	01	* PARC DE LA MURALLA VILA VELLA	4	275.572,71	275.572,71	275.572,71	0,00	275.572,71	0,00
2009	003	01	* EL PALMÀS	4	884.744,62	884.744,62	884.744,62	0,00	884.744,62	0,00
2009	004	01	* PLAÇA MAJOR	4	140.974,00	140.974,00	140.974,00	0,00	140.974,00	0,00
2009	010	01	* ENDERROC I ADEQUACIÓ ESPAI ÀREA APORTACIÓ	4	30.000,00	30.000,00	30.000,00	0,00	30.000,00	0,00
2009	012	01	* REDACCIÓ PROJECTE CARRERS VILA VELLA (CORRIOLS AV)	4	44.929,40	44.929,40	44.929,40	0,00	44.929,40	0,00
2009	013	01	* PALAU ABADIA	4	292.033,96	292.033,96	292.033,96	0,00	292.033,96	0,00
2009	016	01	* ARRANJAMENT CARRETERA SANT ANTONI	4	129.537,00	129.537,00	129.537,00	0,00	129.537,00	0,00
2010	004	01	* MAQUINÀRIA OBRES	3	10.000,00	10.000,00	10.000,00	0,00	10.000,00	0,00
2010	005	01	* ARRANJAMENT CARRERS	3	82.509,98	82.509,98	82.509,98	0,00	82.509,98	0,00
2010	006	01	* OBRES COMPLEMENTÀRIES EL PALMÀS	3	144.892,89	144.892,89	144.892,89	0,00	144.892,89	0,00
2010	007	01	* CONNEXIONS XARXA CLAVEGUERAM, FASE 1	3	243.234,95	243.234,95	243.234,95	0,00	243.234,95	0,00
2010	008	01	* CEMENTIRI	3	55.032,59	55.032,59	55.032,59	0,00	55.032,59	0,00
2010	012	01	* MOBILIARI URBÀ I MAQUINÀRIA	3	10.000,00	10.000,00	10.000,00	0,00	10.000,00	0,00
2010	014	01	* ENLLUMENAT EXTERIOR PALAU ABADIA	3	78.443,00	78.443,00	78.443,00	0,00	78.443,00	0,00
2010	015	01	* DESPESES COMUNES TERRA DE COMTES	3	47.815,21	47.815,21	47.815,21	0,00	47.815,21	0,00
2010	016	01	* PALAU ABADIA 2010	3	30.225,04	30.225,04	30.225,04	0,00	30.225,04	0,00

**PRESSUPOST DE DESPESES**  
**EXECUCIÓ DE PROJECTES DE DESPESES**

Any d'inici	Projecte	Subprojecte	Descripció	Duració (anys)	Despesa prevista	Despesa compromesa	OBLIGACIONS RECONEGUES			Despesa pendent de realitzar
							Inicial	En l'exercici	Total	
2010	017	01	* REMODELACIÓ PAVELLÓ ESPORTS	3	144.301,69	144.301,69	144.301,69	0,00	144.301,69	0,00
2010	018	01	* INSTAL·LACIÓ GESPA CAMP DE FUTBOL	3	429.388,43	429.388,43	429.388,43	0,00	429.388,43	0,00
2010	019	01	* INVERSIÓ EMISSORA MUNICIPAL	3	2.349,00	2.349,00	2.349,00	0,00	2.349,00	0,00
2010	020	01	* COMPRA SERVIDOR	3	11.500,00	11.500,00	11.500,00	0,00	11.500,00	0,00
2010	023	01	* ITINERARI RIERA ARÇAMALA	3	64.473,86	64.473,86	64.473,86	0,00	64.473,86	0,00
2010	024	01	* OBRES COMPLEMENTÀRIES PARC DE LA MURALLA	3	13.320,95	13.320,95	13.320,95	0,00	13.320,95	0,00
2010	025	01	* CARRERS VILA VELLA	4	788.292,76	779.292,76	738.778,39	23.984,77	762.763,16	25.529,60
2010	027	01	* PONT REIXAC	3	5.693,26	5.693,26	5.693,26	0,00	5.693,26	0,00
2010	028	01	* OBRES COMPLEMENTÀRIES ITINERARI RIERA ARÇAMALA	3	2.655,54	2.655,54	2.655,54	0,00	2.655,54	0,00
2010	029	01	* OBRES COMPLEMENTÀRIES REMODELACIÓ PAVELLÓ D'ESPORTS	3	21.148,74	21.148,74	21.148,74	0,00	21.148,74	0,00
2011	001	01	* APARCAMENT COROMINA DEL BAC	2	158.776,40	158.776,40	158.776,40	0,00	158.776,40	0,00
2011	002	01	* ADQUISICIÓ TORRE DE LA PUDA	2	60.000,00	60.000,00	60.000,00	0,00	60.000,00	0,00
2011	004	01	* ENLLUMENAT VILA VELLA	2	29.500,41	29.500,41	29.500,41	0,00	29.500,41	0,00
2011	005	01	* OBRES SUPRESSIÓ BARRERES ARQUITECTÒNIQUES	2	44.000,00	44.000,00	44.000,00	0,00	44.000,00	0,00
2011	006	01	* OBRES ALBERG DE JOVENTUT	3	45.685,51	45.685,51	27.235,82	18.449,69	45.685,51	0,00
2011	007	01	* BARANES CAMINS PÚBLICS	2	6.199,16	6.199,16	6.199,16	0,00	6.199,16	0,00
2011	008	01	* EXTRES PAVELLÓ ESPORTS	2	25.000,00	25.000,00	25.000,00	0,00	25.000,00	0,00
2011	009	01	* REDACCIÓ PLA ESPECIAL SANT ANTONI	2	12.242,73	12.242,73	0,00	12.242,73	12.242,73	0,00
2011	010	01	* ADQUISICIÓ ZONA VERDA AMPLIACIÓ PARC DE LA MURALLA	2	120.000,00	120.000,00	120.000,00	0,00	120.000,00	0,00
2011	011	01	* REDACCIÓ PROJECTES CARRERS VILA VELLA	2	35.489,24	35.489,24	17.744,62	17.744,62	35.489,24	0,00
2011	012	01	* ADQUISICIÓ SOLAR UNITAT ACTUACIÓ ESPONA-MARAGALL-R.URG	3	147.321,90	0,00	0,00	0,00	0,00	147.321,90
2012	001	01	* ADQUISICIÓ TORRE DE LA PUDA	1	65.000,00	65.000,00	0,00	65.000,00	65.000,00	0,00

**PRESSUPOST DE DESPESES**  
**EXECUCIÓ DE PROJECTES DE DESPESES**

Any d'inici	Projecte	Subprojecte	Descripció	Duració (anys)	Despesa prevista	Despesa compromesa	OBLIGACIONS RECONEGUDES			
							Inicial	En l'exercici	Total	Despesa pendent de realitzar
2012	002	01	* HONORARIS TECNICS	2	110.000,00	110.000,00	0,00	88.794,33	88.794,33	21.205,67
2012	003	01	* ACTUACIONS EN EDIFICIS I EQUIPAMENTS MUNICIPALS	2	37.578,99	37.578,99	0,00	32.890,24	32.890,24	4.688,75
2012	004	01	* AMPLIACIÓ PONT ACCÉS A CAL GAT	2	291.524,22	6.957,50	0,00	6.957,50	6.957,50	284.566,72
2012	005	01	* MILLORA PLAÇA LE PALAIS	1	6.000,00	6.000,00	0,00	6.000,00	6.000,00	0,00
2012	006	01	* MAQUINA ESPARCIDORA SAL	1	6.979,70	6.979,70	0,00	6.979,70	6.979,70	0,00
2012	007	01	* ESTUDI HISTÒRIC I ARQUEOLÒGIC ERMITA SANT ANTONI	2	11.353,58	11.353,58	0,00	11.353,58	11.353,58	0,00
2012	008	01	* INTERVENCIÓ ARQUEOLÒGIC MURALLA. TORRE SALTANT.	2	8.163,65	8.163,65	0,00	8.163,65	8.163,65	0,00
2012	009	01	* AMPLIACIÓ PISTA SKATE	1	9.033,63	9.033,63	0,00	9.033,63	9.033,63	0,00
2012	010	01	* CALDERA CAMP DE FUTBOL	1	12.813,44	12.813,44	0,00	12.813,44	12.813,44	0,00
2012	011	01	* EQUIPAMENT EMISSORA MUNICIPAL	2	8.108,31	8.108,31	0,00	8.108,31	8.108,31	0,00
2012	012	01	* MILLORA EFICIÈNCIA ENERGÈTICA ENLLUMENAT PÚBLIC	2	107.071,37	100.760,67	0,00	100.760,67	100.760,67	6.310,70
2012	013	01	* MILLORS BASSA MOLÍ PETIT	2	9.333,50	9.333,50	0,00	9.333,50	9.333,50	0,00
2012	014	01	* OBRES COMPLEMENTÀRIES CARRERS VILA VELLA	2	141.471,62	138.423,92	0,00	115.524,92	115.524,92	25.946,70
2012	015	01	* MILLORES URBANES I D'ESPAI PÚBLIC	2	71.713,49	71.713,49	0,00	71.425,51	71.425,51	287,98
<b>TOTAL</b>					<b>6.321.051,94</b>	<b>5.870.804,92</b>	<b>5.179.633,13</b>	<b>625.560,79</b>	<b>5.805.193,92</b>	<b>515.858,02</b>

**a.4.) Creditors per operacions pendents d'aplicar a Pressupost Execució de projectes de despesa**

Les operacions pendents d'aplicar al pressupost de l'exercici 2012 són:

Llistat sense dades



b) Pressupost d'ingressos

**b.1.) Procés de gestió**

La informació sobre els drets anul·lats, cancel·lats i sobre la recaptació neta dels ingressos reconeguts en el pressupost de l'exercici 2006, es mostra en els següents quadres

## SITUACIÓ D'INGRESSOS. PRESSUPOST D'EXERCICI CORRENT

### Procés de gestió : Drets anul.lats (Resum General per Capítols: Capítol)

Econ.	Descripció	Anul.lació de liquidacions	Ajornament i fraccionament	Devolució d'ingressos	Total drets anul.lats
1	Impostos directes.	0,00	0,00	31.054,12	31.054,12
2	Impostos indirectes.	0,00	0,00	39,16	39,16
3	Taxes, preus públics i altres ingressos.	0,00	0,00	1.707,50	1.707,50
4	Transferències corrents.	0,00	0,00	28.320,22	28.320,22
		<b>TOTAL</b>	<b>0,00</b>	<b>61.121,00</b>	<b>61.121,00</b>

## SITUACIÓ D'INGRESSOS. PRESSUPOST D'EXERCICI CORRENT

### Procés de gestió : Drets cancel.lats (Resum General per Capítols: Capítol)

Econ.	Descripció	Cobraments en espècie	Insolvències	Altres causes	Total drets cancel.lats
1	Impostos directes.	0,00	0,00	18.456,69	18.456,69
3	Taxes, preus públics i altres ingressos.	0,00	0,00	1.426,41	1.426,41
		<b>TOTAL</b>	<b>0,00</b>	<b>19.883,10</b>	<b>19.883,10</b>

## SITUACIÓ D'INGRESSOS. PRESSUPOST D'EXERCICI CORRENT

### Procés de gestió : Recaptació neta (Resum General per Capítols: Capítol)

Econ.	Descripció	Recaptació total	Devolucions d'ingrés	Recaptació neta
1	Impostos directes.	1.238.080,59	31.054,12	1.207.026,47
2	Impostos indirectes.	24.124,40	39,16	24.085,24
3	Taxes, preus públics i altres ingressos.	558.800,77	1.707,50	557.093,27
4	Transferències corrents.	723.451,91	28.320,22	695.131,69
5	Ingressos patrimonials.	16.442,61	0,00	16.442,61
7	Transferències de capital.	76.307,66	0,00	76.307,66
		<b>TOTAL</b>	<b>61.121,00</b>	<b>2.576.086,94</b>

**b.2.) Devolucions d'ingressos**

Les devolucions d'ingressos realitzades durant l'exercici, es presenten en el quadre següent.

## SITUACIÓ D'INGRESSOS. PRESSUPOST D'EXERCICI CORRENT

### Devolucions d'ingressos (Resum General per Capítols: Capítol)

Econ.	Descripció	Pdts. de pagament a 1 de Gener	Modificacions al saldo inicial i anul.lacions	Reconegudes en l'exercici	Total devolucions reconegudes	Prescripcions	Pagades en l'exercici	Pendents de pagament
1	Impostos directes.	0,00	0,00	31.054,12	31.054,12	0,00	31.054,12	0,00
2	Impostos indirectes.	0,00	0,00	39,16	39,16	0,00	39,16	0,00
3	Taxes, preus públics i altres ingressos.	0,00	0,00	1.707,50	1.707,50	0,00	1.707,50	0,00
4	Transferències corrents.	0,00	0,00	28.320,22	28.320,22	0,00	28.320,22	0,00
	<b>TOTAL</b>	<b>0,00</b>	<b>0,00</b>	<b>61.121,00</b>	<b>61.121,00</b>	<b>0,00</b>	<b>61.121,00</b>	<b>0,00</b>

**b.3.) Compromisos d'ingrés**

Els compromisos d'ingressos vigents durant l'exercici han estat:

## SITUACIÓ D'INGRESSOS. PRESSUPOST D'EXERCICI CORRENT

### Compromisos d'ingrés (Resum General per Capítols: Capítol)

#### Compromisos concertats

Econ.	Descripció	Incorporats de press. tancats	En l'exercici	Total	Compromisos realitzats	Compr. p.dts. de realitzar
4	Transferències corrents.	0,00	66.599,07	66.599,07	66.599,07	0,00
	<b>TOTAL</b>	<b>0,00</b>	<b>66.599,07</b>	<b>66.599,07</b>	<b>66.599,07</b>	<b>0,00</b>



## 20.2. Exercicis tancats

A continuació es presenta informació relativa a la gestió dels drets i obligacions procedents de pressupostos tancats.

### a) Obligacions de pressupostos tancats

El detall per capítols i exercici de les obligacions reconegudes pendents de pagament procedents de pressupostos tancats és:

## SITUACIÓ DE DESPESES. PRESSUPOST EXERCICIS TANCATS

### Obligacions de pressupostos tancats (Resum per Capítols: Exercici + Capítol)

Exer.	Econ.	Descripció	Obligacions inicials	Modificacions saldo inicial i anul.lacions	Total obligacions	Prescripcions	Pagaments realitzats	Obligacions pdt. de pagament
2010	4	TRANSFERÈNCIES CORRENTS.	2.385,50	-2.385,50	0,00	0,00	0,00	0,00
<b>2010</b>	<b>4</b>	<b>TRANSFERÈNCIES CORRENTS.</b>	<b>2.385,50</b>	<b>-2.385,50</b>	<b>0,00</b>	<b>0,00</b>	<b>0,00</b>	<b>0,00</b>
<b>2010</b>			<b>2.385,50</b>	<b>-2.385,50</b>	<b>0,00</b>	<b>0,00</b>	<b>0,00</b>	<b>0,00</b>
2011	1	DESPESES DE PERSONAL.	20.138,34	0,00	20.138,34	0,00	20.138,34	0,00
<b>2011</b>	<b>1</b>	<b>DESPESES DE PERSONAL.</b>	<b>20.138,34</b>	<b>0,00</b>	<b>20.138,34</b>	<b>0,00</b>	<b>20.138,34</b>	<b>0,00</b>
2011	2	DESPESES CORRENTS EN BÉNS I SERVEIS.	361.090,58	-3.032,58	358.058,00	0,00	358.010,50	47,50
<b>2011</b>	<b>2</b>	<b>DESPESES CORRENTS EN BÉNS I SERVEIS.</b>	<b>361.090,58</b>	<b>-3.032,58</b>	<b>358.058,00</b>	<b>0,00</b>	<b>358.010,50</b>	<b>47,50</b>
2011	3	DESPESES FINANCERES.	3.649,12	0,00	3.649,12	0,00	3.649,12	0,00
<b>2011</b>	<b>3</b>	<b>DESPESES FINANCERES.</b>	<b>3.649,12</b>	<b>0,00</b>	<b>3.649,12</b>	<b>0,00</b>	<b>3.649,12</b>	<b>0,00</b>
2011	4	TRANSFERÈNCIES CORRENTS.	6.574,54	-138,00	6.436,54	0,00	6.436,54	0,00
<b>2011</b>	<b>4</b>	<b>TRANSFERÈNCIES CORRENTS.</b>	<b>6.574,54</b>	<b>-138,00</b>	<b>6.436,54</b>	<b>0,00</b>	<b>6.436,54</b>	<b>0,00</b>
2011	6	INVERSIONS REALS.	912.247,82	0,00	912.247,82	0,00	912.247,82	0,00
<b>2011</b>	<b>6</b>	<b>INVERSIONS REALS.</b>	<b>912.247,82</b>	<b>0,00</b>	<b>912.247,82</b>	<b>0,00</b>	<b>912.247,82</b>	<b>0,00</b>
2011	9	PASSIUS FINANCERS.	39.962,19	0,00	39.962,19	0,00	39.962,19	0,00
<b>2011</b>	<b>9</b>	<b>PASSIUS FINANCERS.</b>	<b>39.962,19</b>	<b>0,00</b>	<b>39.962,19</b>	<b>0,00</b>	<b>39.962,19</b>	<b>0,00</b>
<b>2011</b>			<b>1.343.662,59</b>	<b>-3.170,58</b>	<b>1.340.492,01</b>	<b>0,00</b>	<b>1.340.444,51</b>	<b>47,50</b>
		<b>TOTAL</b>	<b>1.346.048,09</b>	<b>-5.556,08</b>	<b>1.340.492,01</b>	<b>0,00</b>	<b>1.340.444,51</b>	<b>47,50</b>

b) Drets a cobrar de pressupostos tancats

El detall per capítols i exercici de procedència dels drets reconeguts pendents de cobrament d'exercici tancats, es presenta a continuació.

## SITUACIÓ D'INGRESSOS. PRESSUPOST D'EXERCICIS TANCATS

### Drets a cobrar de pressupostos tancats (Part 1) (Resum per Capítols: Exercici + Capítol)

#### Drets anul.lats

Exer.	Econ.	Descripció	Pendents de cobrament inicial	Modificacions saldo inicial	Anul.lació de liquidacions	Ajornament i fraccionament	Total drets anul.lats
2001	1	Impostos directes.	8.133,68	0,00	0,00	0,00	0,00
2001	3	Taxes, preus públics i altres ingressos.	333,49	0,00	0,00	0,00	0,00
<b>2001</b>			<b>8.467,17</b>	<b>0,00</b>	<b>0,00</b>	<b>0,00</b>	<b>0,00</b>
2002	1	Impostos directes.	8.643,62	0,00	0,00	0,00	0,00
2002	3	Taxes, preus públics i altres ingressos.	12.320,26	0,00	0,00	0,00	0,00
<b>2002</b>			<b>20.963,88</b>	<b>0,00</b>	<b>0,00</b>	<b>0,00</b>	<b>0,00</b>
2003	1	Impostos directes.	4.411,85	0,00	0,00	0,00	0,00
2003	3	Taxes, preus públics i altres ingressos.	6.762,68	0,00	0,00	0,00	0,00
<b>2003</b>			<b>11.174,53</b>	<b>0,00</b>	<b>0,00</b>	<b>0,00</b>	<b>0,00</b>
2004	1	Impostos directes.	2.458,88	0,00	0,00	0,00	0,00
2004	3	Taxes, preus públics i altres ingressos.	186,54	0,00	0,00	0,00	0,00
<b>2004</b>			<b>2.645,42</b>	<b>0,00</b>	<b>0,00</b>	<b>0,00</b>	<b>0,00</b>
2005	1	Impostos directes.	3.695,21	0,00	0,00	0,00	0,00
2005	3	Taxes, preus públics i altres ingressos.	1.459,74	0,00	0,00	0,00	0,00
<b>2005</b>			<b>5.154,95</b>	<b>0,00</b>	<b>0,00</b>	<b>0,00</b>	<b>0,00</b>
2006	1	Impostos directes.	10.042,81	0,00	0,00	0,00	0,00
2006	2	Impostos indirectes.	15.517,12	0,00	0,00	0,00	0,00
2006	3	Taxes, preus públics i altres ingressos.	50.841,25	0,00	0,00	0,00	0,00
<b>2006</b>			<b>76.401,18</b>	<b>0,00</b>	<b>0,00</b>	<b>0,00</b>	<b>0,00</b>
2007	1	Impostos directes.	18.598,03	0,00	0,00	0,00	0,00
2007	3	Taxes, preus públics i altres ingressos.	2.894,42	0,00	0,00	0,00	0,00
<b>2007</b>			<b>21.492,45</b>	<b>0,00</b>	<b>0,00</b>	<b>0,00</b>	<b>0,00</b>
2008	1	Impostos directes.	42.260,69	0,00	0,00	0,00	0,00

## SITUACIÓ D'INGRESSOS. PRESSUPOST D'EXERCICIS TANCATS

### Drets a cobrar de pressupostos tancats (Part 1) (Resum per Capítols: Exercici + Capítol)

		Drets anul.lats					
Exer.	Econ.	Descripció	Pendents de cobrament inicial	Modificacions saldo inicial	Anul.lació de liquidacions	Ajornament i fraccionament	Total drets anul.lats
2008	2	Impostos indirectes.	1.317,40	0,00	0,00	0,00	0,00
2008	3	Taxes, preus públics i altres ingressos.	5.459,10	0,00	0,00	0,00	0,00
2008	4	Transferències corrents.	245,00	0,00	0,00	0,00	0,00
<b>2008</b>			<b>49.282,19</b>	<b>0,00</b>	<b>0,00</b>	<b>0,00</b>	<b>0,00</b>
2009	1	Impostos directes.	35.927,50	0,00	0,00	0,00	0,00
2009	2	Impostos indirectes.	2.068,27	0,00	0,00	0,00	0,00
2009	3	Taxes, preus públics i altres ingressos.	19.167,80	0,00	0,00	0,00	0,00
2009	4	Transferències corrents.	12.064,13	0,00	0,00	0,00	0,00
2009	5	Ingressos patrimonials.	29,20	0,00	0,00	0,00	0,00
2009	7	Transferències de capital.	633.416,59	0,00	0,00	0,00	0,00
<b>2009</b>			<b>702.673,49</b>	<b>0,00</b>	<b>0,00</b>	<b>0,00</b>	<b>0,00</b>
2010	1	Impostos directes.	37.658,94	0,00	0,00	0,00	0,00
2010	2	Impostos indirectes.	4.190,82	0,00	0,00	0,00	0,00
2010	3	Taxes, preus públics i altres ingressos.	85.783,59	0,00	0,00	0,00	0,00
2010	4	Transferències corrents.	35.367,62	0,00	0,00	0,00	0,00
2010	6	Alienació d'inversions reals.	73.160,35	0,00	0,00	0,00	0,00
2010	7	Transferències de capital.	1.044.086,26	0,00	0,00	0,00	0,00
<b>2010</b>			<b>1.280.247,58</b>	<b>0,00</b>	<b>0,00</b>	<b>0,00</b>	<b>0,00</b>
2011	1	Impostos directes.	405.589,05	0,00	0,00	0,00	0,00
2011	2	Impostos indirectes.	200,00	0,00	0,00	0,00	0,00
2011	3	Taxes, preus públics i altres ingressos.	296.494,92	0,00	0,00	0,00	0,00
2011	4	Transferències corrents.	97.909,96	0,00	0,00	0,00	0,00
2011	5	Ingressos patrimonials.	8.717,87	0,00	0,00	0,00	0,00
2011	7	Transferències de capital.	134.951,93	0,00	0,00	0,00	0,00
<b>2011</b>			<b>943.863,73</b>	<b>0,00</b>	<b>0,00</b>	<b>0,00</b>	<b>0,00</b>
		<b>TOTAL</b>	<b>3.122.366,57</b>	<b>0,00</b>	<b>0,00</b>	<b>0,00</b>	<b>0,00</b>

## SITUACIÓ D'INGRESSOS. PRESSUPOST D'EXERCICIS TANCATS

### Drets a cobrar de pressupostos tancats (Part 2) (Resum per Capítols: Exercici + Capítol)

Drets cancel.lats									
Exer.	Econ.	Descripció	Cobraments en espècie	Insolvències	Prescripcions	Altres causes	Total drets cancel.lats	Recaptació	Pendents de cobrament
2001	1	Impostos directes.	0,00	0,00	0,00	0,00	0,00	0,00	8.133,68
2001	3	Taxes, preus públics i altres ingressos.	0,00	0,00	0,00	0,00	0,00	0,00	333,49
<b>2001</b>			<b>0,00</b>	<b>0,00</b>	<b>0,00</b>	<b>0,00</b>	<b>0,00</b>	<b>0,00</b>	<b>8.467,17</b>
2002	1	Impostos directes.	0,00	0,00	0,00	0,00	0,00	0,00	8.643,62
2002	3	Taxes, preus públics i altres ingressos.	0,00	0,00	0,00	0,00	0,00	0,00	12.320,26
<b>2002</b>			<b>0,00</b>	<b>0,00</b>	<b>0,00</b>	<b>0,00</b>	<b>0,00</b>	<b>0,00</b>	<b>20.963,88</b>
2003	1	Impostos directes.	0,00	0,00	0,00	0,00	0,00	0,00	4.411,85
2003	3	Taxes, preus públics i altres ingressos.	0,00	0,00	0,00	0,00	0,00	0,00	6.762,68
<b>2003</b>			<b>0,00</b>	<b>0,00</b>	<b>0,00</b>	<b>0,00</b>	<b>0,00</b>	<b>0,00</b>	<b>11.174,53</b>
2004	1	Impostos directes.	0,00	0,00	0,00	0,00	0,00	0,00	2.458,88
2004	3	Taxes, preus públics i altres ingressos.	0,00	0,00	0,00	0,00	0,00	0,00	186,54
<b>2004</b>			<b>0,00</b>	<b>0,00</b>	<b>0,00</b>	<b>0,00</b>	<b>0,00</b>	<b>0,00</b>	<b>2.645,42</b>
2005	1	Impostos directes.	0,00	0,00	0,00	0,00	0,00	59,87	3.635,34
2005	3	Taxes, preus públics i altres ingressos.	0,00	0,00	0,00	0,00	0,00	0,00	1.459,74
<b>2005</b>			<b>0,00</b>	<b>0,00</b>	<b>0,00</b>	<b>0,00</b>	<b>0,00</b>	<b>59,87</b>	<b>5.095,08</b>
2006	1	Impostos directes.	0,00	0,00	0,00	0,00	0,00	62,20	9.980,61
2006	2	Impostos indirectes.	0,00	0,00	0,00	0,00	0,00	0,00	15.517,12
2006	3	Taxes, preus públics i altres ingressos.	0,00	0,00	0,00	0,00	0,00	0,00	50.841,25
<b>2006</b>			<b>0,00</b>	<b>0,00</b>	<b>0,00</b>	<b>0,00</b>	<b>0,00</b>	<b>62,20</b>	<b>76.338,98</b>
2007	1	Impostos directes.	0,00	0,00	0,00	215,83	215,83	64,63	18.317,57
2007	3	Taxes, preus públics i altres ingressos.	0,00	0,00	0,00	0,00	0,00	64,05	2.830,37
<b>2007</b>			<b>0,00</b>	<b>0,00</b>	<b>0,00</b>	<b>215,83</b>	<b>215,83</b>	<b>128,68</b>	<b>21.147,94</b>
2008	1	Impostos directes.	0,00	0,00	0,00	1.676,84	1.676,84	201,93	40.381,92

## SITUACIÓ D'INGRESSOS. PRESSUPOST D'EXERCICIS TANCATS

### Drets a cobrar de pressupostos tancats (Part 2) (Resum per Capítols: Exercici + Capítol)

Drets cancel.lats									
Exer.	Econ.	Descripció	Cobraments en espècie	Insolvències	Prescripcions	Altres causes	Total drets cancel.lats	Recaptació	Pendents de cobrament
2008	2	Impostos indirectes.	0,00	0,00	0,00	0,00	0,00	0,00	1.317,40
2008	3	Taxes, preus públics i altres ingressos.	0,00	0,00	0,00	0,00	0,00	8,11	5.450,99
2008	4	Transferències corrents.	0,00	0,00	0,00	0,00	0,00	0,00	245,00
<b>2008</b>			<b>0,00</b>	<b>0,00</b>	<b>0,00</b>	<b>1.676,84</b>	<b>1.676,84</b>	<b>210,04</b>	<b>47.395,31</b>
2009	1	Impostos directes.	0,00	0,00	0,00	2.206,31	2.206,31	6.492,82	27.228,37
2009	2	Impostos indirectes.	0,00	0,00	0,00	0,00	0,00	0,00	2.068,27
2009	3	Taxes, preus públics i altres ingressos.	0,00	0,00	0,00	58,16	58,16	961,68	18.147,96
2009	4	Transferències corrents.	0,00	0,00	0,00	0,00	0,00	9.912,45	2.151,68
2009	5	Ingressos patrimonials.	0,00	0,00	0,00	29,20	29,20	0,00	0,00
2009	7	Transferències de capital.	0,00	0,00	0,00	0,00	0,00	618.588,04	14.828,55
<b>2009</b>			<b>0,00</b>	<b>0,00</b>	<b>0,00</b>	<b>2.293,67</b>	<b>2.293,67</b>	<b>635.954,99</b>	<b>64.424,83</b>
2010	1	Impostos directes.	0,00	0,00	0,00	3.677,18	3.677,18	5.543,21	28.438,55
2010	2	Impostos indirectes.	0,00	0,00	0,00	0,00	0,00	0,00	4.190,82
2010	3	Taxes, preus públics i altres ingressos.	0,00	0,00	0,00	0,00	0,00	19.596,65	66.186,94
2010	4	Transferències corrents.	0,00	0,00	0,00	122,17	122,17	527,20	34.718,25
2010	6	Alienació d'inversions reals.	0,00	0,00	0,00	0,00	0,00	0,00	73.160,35
2010	7	Transferències de capital.	0,00	0,00	0,00	25.036,66	25.036,66	827.392,64	191.656,96
<b>2010</b>			<b>0,00</b>	<b>0,00</b>	<b>0,00</b>	<b>28.836,01</b>	<b>28.836,01</b>	<b>853.059,70</b>	<b>398.351,87</b>
2011	1	Impostos directes.	0,00	0,00	0,00	10.154,96	10.154,96	357.256,34	38.177,75
2011	2	Impostos indirectes.	0,00	0,00	0,00	0,00	0,00	0,00	200,00
2011	3	Taxes, preus públics i altres ingressos.	0,00	0,00	0,00	2.625,53	2.625,53	227.914,27	65.955,12
2011	4	Transferències corrents.	0,00	0,00	0,00	0,00	0,00	65.469,25	32.440,71
2011	5	Ingressos patrimonials.	0,00	0,00	0,00	4.750,00	4.750,00	3.967,87	0,00
2011	7	Transferències de capital.	0,00	0,00	0,00	170,19	170,19	134.781,74	0,00
<b>2011</b>			<b>0,00</b>	<b>0,00</b>	<b>0,00</b>	<b>17.700,68</b>	<b>17.700,68</b>	<b>789.389,47</b>	<b>136.773,58</b>
		<b>TOTAL</b>	<b>0,00</b>	<b>0,00</b>	<b>0,00</b>	<b>50.723,03</b>	<b>50.723,03</b>	<b>2.278.864,95</b>	<b>792.778,59</b>

c) Variació de resultats pressupostaris d'exercicis anteriors

Les variacions d'obligacions i drets a cobrar de pressupostos tancats, han suposat modificacions dels imports calculats com resultats pressupostaris en exercicis anteriors. L'impacte d'aquestes modificacions sobre els resultats d'exercicis anteriors es presenta en el quadre següent.

**VARIACIÓ DE RESULTATS PRESSUPOSTARIS D'EX. ANTERIORS a 31/12/2012**

	TOTAL VARIACIÓ DRETS	TOTAL VARIACIÓ OBLIGACIONS	VARIACIÓ DE RESULTATS PRESSUPOSTARIS D'EX. ANTERIORS
a) Operacions corrents	-25.516,18	-5.556,08	-19.960,10
b) Altres operacions no financeres	-25.206,85	0,00	-25.206,85
Operacions no financeres (a+b)	-50.723,03	-5.556,08	-45.166,95
Actius financers	0,00	0,00	0,00
Passius financers	0,00	0,00	0,00
<b>TOTAL</b>	<b>-50.723,03</b>	<b>-5.556,08</b>	<b>-45.166,95</b>

20.3. Exercicis posteriors

a) Compromisos de despesa amb càrrec a pressupostos d'exercicis posteriors

Els compromisos de despesa adquirits durant l'exercici, així com en els precedents, imputables a pressupostos, d'exercicis successius, presenten el següent detall.



Llistat sense dades

b) Compromisos d'ingrés amb càrrec a pressupostos d'exercicis posteriors

Els compromisos d'ingrés concertats durant l'exercici, així com els concertats en exercicis anteriors, que tenen repercussió en pressupostos d'exercicis posteriors, presenten el següent detall.

Llistat sense dades

20.4. Despeses amb finançament afectat

A continuació s'informa de les despeses amb finançament afectat realitzats en l'exercici.

## DESVIACIONS DE FINANÇAMENT

Codi de despesa	Descripció	DESVIACIONS DE L'EXERCICI		DESVIACIONS ACUMULADES	
		Positives	Negatives	Positives	Negatives
2002-001-01	TRACTAMENT CENTRE HISTÒRIC	0,00	0,00	0,00	0,00
2007-005-01	ALBERG JOVENTUT 3A FASE	0,00	0,00	0,00	0,00
2007-008-01	ARRANJAMENT TERRA PAVELLÓ MUNICIPAL ESPORTIU	0,00	0,00	0,00	0,00
2008-004-01	REHABILITACIÓ TORALLES	0,00	0,00	0,00	0,00
2008-005-01	ALBERG JOVENTUT	0,00	0,00	0,00	0,00
2009-001-01	CARRERS VISTA ALEGRE, TINTS I ABAT ISALGUER	0,00	0,00	0,00	0,00
2009-002-01	PARC DE LA MURALLA VILA VELLA	0,00	0,00	0,00	0,00
2009-003-01	EL PALMÀS	0,00	0,00	0,00	0,00
2009-004-01	PLAÇA MAJOR	0,00	0,00	0,00	0,00
2009-010-01	ENDERROC I ADEQUACIÓ ESPAI ÀREA APORTACIÓ	0,00	0,00	0,00	0,00
2009-012-01	REDACCIÓ PROJECTE CARRERS VILA VELLA (CORRIOLS AV)	0,00	0,00	0,00	0,00
2009-013-01	PALAU ABADIA	0,00	0,00	0,00	0,00
2009-016-01	ARRANJAMENT CARRETERA SANT ANTONI	0,00	0,00	0,00	0,00
2010-004-01	MAQUINÀRIA OBRES	0,00	0,00	0,00	0,00
2010-005-01	ARRANJAMENT CARRERS	0,00	0,00	0,00	0,00
2010-006-01	OBRES COMPLEMENTÀRIES EL PALMÀS	0,00	0,00	0,00	0,00
2010-007-01	CONNEXIONS XARXA CLAVEGUERAM, FASE 1	0,00	0,00	0,00	0,00
2010-008-01	CEMENTIRI	0,00	0,00	0,00	0,00
2010-012-01	MOBILIARI URBÀ I MAQUINÀRIA	0,00	0,00	0,00	0,00
2010-014-01	ENLLUMENAT EXTERIOR PALAU ABADIA	0,00	0,00	0,00	0,00
2010-015-01	DESPESES COMUNES TERRA DE COMTES	0,00	0,00	0,00	0,00
2010-016-01	PALAU ABADIA 2010	0,00	0,00	0,00	0,00
2010-017-01	REMODELACIÓ PAVELLÓ ESPORTS	0,00	0,00	0,00	0,00
2010-018-01	INSTAL·LACIÓ GESPA CAMP DE FUTBOL	0,00	0,00	0,00	0,00
2010-019-01	INVERSIÓ EMISSORA MUNICIPAL	0,00	0,00	0,00	0,00
2010-020-01	COMPRA SERVIDOR	0,00	0,00	0,00	0,00

## DESVIACIONS DE FINANÇAMENT

Codi de despesa	Descripció	DESVIACIONS DE L'EXERCICI		DESVIACIONS ACUMULADES	
		Positives	Negatives	Positives	Negatives
2010-023-01	ITINERARI RIERA ARÇAMALA	0,00	0,00	0,00	0,00
2010-024-01	OBRES COMPLEMENTÀRIES PARC DE LA MURALLA	0,00	0,00	0,00	0,00
2010-025-01	CARRERS VILA VELLA	0,00	21.719,75	23.118,69	0,00
2010-027-01	PONT REIXAC	0,00	0,00	0,00	0,00
2010-028-01	OBRES COMPLEMENTÀRIES ITINERARI RIERA ARÇAMALA	0,00	0,00	0,00	0,00
2010-029-01	OBRES COMPLEMENTÀRIES REMODELACIÓ PAVELLÓ D'ESPORTS	0,00	0,00	0,00	0,00
2011-001-01	APARCAMENT COROMINA DEL BAC	0,00	0,00	0,00	0,00
2011-002-01	ADQUISICIÓ TORRE DE LA PUDA	0,00	0,00	0,00	0,00
2011-004-01	ENLLUMENAT VILA VELLA	0,00	0,00	0,00	0,00
2011-005-01	OBRES SUPRESSIÓ BARRERES ARQUITECTÒNIQUES	0,00	0,00	0,00	0,00
2011-006-01	OBRES ALBERG DE JOVENTUT	0,00	0,00	0,00	0,00
2011-007-01	BARANES CAMINS PÚBLICS	0,00	0,00	0,00	0,00
2011-008-01	EXTRES PAVELLÓ ESPORTS	0,00	0,00	0,00	0,00
2011-009-01	REDACCIÓ PLA ESPECIAL SANT ANTONI	0,00	0,00	0,00	0,00
2011-010-01	ADQUISICIÓ ZONA VERDA AMPLIACIÓ PARC DE LA MURALLA	0,00	0,00	0,00	0,00
2011-011-01	REDACCIÓ PROJECTES CARRERS VILA VELLA	0,00	8.872,31	0,00	0,00
2011-012-01	ADQUISICIÓ SOLAR UNITAT ACTUACIÓ ESPONA-MARAGALL-R.URG	0,00	0,00	147.321,90	0,00
2012-001-01	ADQUISICIÓ TORRE DE LA PUDA	0,00	0,00	0,00	0,00
2012-002-01	HONORARIS TECNICS	0,00	0,00	0,00	0,00
2012-003-01	ACTUACIONS EN EDIFICIS I EQUIPAMENTS MUNICIPALS	0,00	0,00	0,00	0,00
2012-004-01	AMPLIACIÓ PONT ACCÉS A CAL GAT	267.823,66	0,00	267.823,66	0,00
2012-005-01	MILLORA PLAÇA LE PALAIS	0,00	0,00	0,00	0,00
2012-006-01	MAQUINA ESPARCIDORA SAL	0,00	0,00	0,00	0,00
2012-007-01	ESTUDI HISTÒRIC I ARQUEOLÒGIC ERMITA SANT ANTONI	0,00	0,00	0,00	0,00
2012-008-01	INTERVENCIÓ ARQUEOLÒGIC MURALLA. TORRE SALTANT.	0,00	0,00	0,00	0,00
2012-009-01	AMPLIACIÓ PISTA SKATE	0,00	0,00	0,00	0,00

## DESVIACIONS DE FINANÇAMENT

Codi de despesa	Descripció	DESVIACIONS DE L'EXERCICI		DESVIACIONS ACUMULADES	
		Positives	Negatives	Positives	Negatives
2012-010-01	CALDERA CAMP DE FUTBOL	0,00	0,00	0,00	0,00
2012-011-01	EQUIPAMENT EMISSORA MUNICIPAL	0,00	0,00	0,00	0,00
2012-012-01	MILLORA EFICIÈNCIA ENERGÈTICA ENLLUMENAT PÚBLIC	4.035,82	0,00	4.035,82	0,00
2012-013-01	MILLORS BASSA MOLÍ PETIT	0,00	0,00	0,00	0,00
2012-014-01	OBRES COMPLEMENTÀRIES CARRERS VILA VELLA	10.087,31	0,00	10.087,31	0,00
2012-015-01	MILLORES URBANES I D'ESPAI PÚBLIC	0,00	0,00	0,00	0,00
	<b>TOTAL</b>	<b>281.946,79</b>	<b>30.592,06</b>	<b>452.387,38</b>	<b>0,00</b>

## DESPESES AMB FINANÇAMENT AFECTAT

### IDENTIFICACIÓ DE DESPESA

Projecte: 2002-001 TRACTAMENT CENTRE HISTÒRIC

Subprojecte: 01 TRACTAMENT CENTRE HISTÒRIC

#### A) DADES GENERALS IDENTIFICATIVES

Data Inici: 2002

Durada: 11 anys

Coefficient finançament total: 98,91 %

#### Aplicacions pressupostàries

Ing./Des.	Exercici	Orgànica	Funcional	Econòmica	Sp.	Descripció
Despesa	2002	3	33	6200001	01	
Despesa	2003	3	33	6200001	01	
Despesa	2004	3	33	6200001	01	
Despesa	2005	3	33	6200001	01	
Despesa	2006	3	33	6200001	01	
Despesa	2007	3	33	6200001	01	
Despesa	2008	3	33	6200001	01	
Despesa	2009	3	33	6200001	01	
Despesa	2010	3	33	6200001	01	
Despesa	2011	3	33	6200001	01	
Ingrés	2002	1		35004	01	CONT.ESP.:ENLLUMENAT I C.HISTORIC
Ingrés	2002	1		60000	01	
Ingrés	2002	1		75092	01	
Ingrés	2002	1		91301	01	
Ingrés	2003	1		35004	01	
Ingrés	2003	1		60000	01	
Ingrés	2003	1		75092	01	
Ingrés	2003	1		91301	01	
Ingrés	2004	1		35004	01	
Ingrés	2004	1		60000	01	
Ingrés	2004	1		75092	01	
Ingrés	2004	1		91301	01	
Ingrés	2005	1		35004	01	
Ingrés	2005	1		60000	01	
Ingrés	2005	1		75092	01	
Ingrés	2005	1		91301	01	
Ingrés	2006	1		35004	01	



## DESPESES AMB FINANÇAMENT AFECTAT

Ingrés	2006	1	60000	01
Ingrés	2006	1	75092	01
Ingrés	2007	1	35004	01
Ingrés	2007	1	60000	01
Ingrés	2007	1	75092	01
Ingrés	2007	1	91301	01
Ingrés	2008	1	35004	01
Ingrés	2008	1	60000	01
Ingrés	2008	1	75092	01
Ingrés	2008	1	91301	01
Ingrés	2009	1	35004	01
Ingrés	2009	1	60000	01
Ingrés	2009	1	75092	01
Ingrés	2009	1	91301	01
Ingrés	2010	1	35004	01
Ingrés	2010	1	60000	01
Ingrés	2010	1	75092	01
Ingrés	2010	1	91301	01
Ingrés	2011	1	35004	01
Ingrés	2011	1	60000	01
Ingrés	2011	1	75092	01
Ingrés	2011	1	91301	01

### Agents finançadors

#### Nom agent

VENDA PARCEL·LES  
 GENERALITAT CATALUNYA  
 CONTRIBUTIONS ESPECIALS  
 PRÉSTEC INVERSIONS FINS 31-12-2007

### B) GESTIÓ DE LA DESPESA

Any	Despesa prevista	Despesa compromesa	Oblig. reconegudes	Despesa pendent
2002			41.679,21	
2003			140.809,72	
2004			0,00	
2005			1.216,39	
2006			0,00	
2007			0,00	
2008			4.411,47	
2009			0,00	
2010			0,00	
2011			0,00	

## DESPESES AMB FINANÇAMENT AFECTAT

<b>Total:</b>	188.116,79	188.116,79	188.116,79	0,00
---------------	------------	------------	------------	------

### C) GESTIÓ DELS INGRESSOS AFECTATS

Any	Ingressos previstos	Ingressos compromesos	Drets Reconeguts	Ingressos pendents
2002			188.116,79	
2003			0,00	
2004			0,00	
2005			0,00	
2006			0,00	
2007			0,00	
2008			0,00	
2009			-2.044,25	
2010			0,00	
2011			0,00	
<b>Total:</b>	186.072,54	186.072,54	186.072,54	0,00

### D) DESVIACIONS DE FINANÇAMENT PER AGENTS

#### DESVIACIONS DE FINANÇAMENT

Identificació agent	Any	Ingressos previstos	Dre. reconeguts	Coef. finançament	de l'exercici	acumulades
VENDA PARCEL·LES	2002		60.923,58			
	2003		0,00			
	2004		0,00			
	2005		0,00			
	2006		0,00			
	2007		0,00			
	2008		0,00			
	2009		0,00			
	2010		0,00			
	2011		0,00			
<b>Total agent:</b>		60.923,58	60.923,58	32,39 %	0,00	0,00
GENERALITAT CATALUNYA	2002		60.101,21			
	2003		0,00			
	2004		0,00			
	2005		0,00			
	2006		0,00			
	2007		0,00			
	2008		0,00			
	2009		0,00			
	2010		0,00			
	2011		0,00			

## DESPESES AMB FINANÇAMENT AFECTAT

<b>Total agent:</b>	60.101,21	60.101,21	31,95 %	0,00	0,00
CONTRIBUCIONS ESPECIALS					
2002		67.092,00			
2003		0,00			
2004		0,00			
2005		0,00			
2006		0,00			
2007		0,00			
2008		0,00			
2009		-2.044,25			
2010		0,00			
2011		0,00			
<b>Total agent:</b>	65.047,75	65.047,75	34,58 %	0,00	0,00
PRÉSTEC INVERSIONS FINS 31-12-2007					
2002		0,00			
2003		0,00			
2004		0,00			
2005		0,00			
2007		0,00			
2008		0,00			
2009		0,00			
2010		0,00			
2011		0,00			
<b>Total agent:</b>	0,00	0,00	0,00 %	0,00	0,00
<b>Total desviacions positives:</b>				0,00	0,00
<b>Total desviacions negatives:</b>				0,00	0,00

### IDENTIFICACIÓ DE DESPESA

**Projecte:** 2007-005 ALBERG JOVENTUT 3A FASE

**Subprojecte:** 01 ALBERG JOVENTUT 3A FASE

#### A) DADES GENERALS IDENTIFICATIVES

**Data Inici:** 2007

**Durada:** 6 anys

**Coefficient finançament total:** 100,00 %

#### Aplicacions pressupostàries

Ing./Des.	Exercici	Orgànica	Funcional	Econòmica	Sp.	Descripció
Despesa	2007	7	33	6220017	01	

## DESPESES AMB FINANÇAMENT AFECTAT

Despesa	2008	7	33	6220017	01	
Despesa	2009	7	33	6220017	01	
Despesa	2010	7	33	6220017	01	
Despesa	2011	7	33	6220017	01	ALBERG JOVENTUT 3A. FASE
Despesa	2012	7	33	6220017	01	
Ingrés	2007	1		91301	01	
Ingrés	2008	1		91301	01	
Ingrés	2009	1		91301	01	
Ingrés	2010	1		91301	01	
Ingrés	2011	1		91301	01	
Ingrés	2012	1		91301	01	

### Agents finançadors

#### Nom agent

PRÉSTEC INVERSIONS FINS 31-12-2007

## B) GESTIÓ DE LA DESPESA

Any	Despesa prevista	Despesa compromesa	Oblig. reconegudes	Despesa pendent
2007			139.509,13	
2008			51.286,60	
2009			9.570,02	
2010			4.143,22	
2011			6.152,71	
2012			0,00	
<b>Total:</b>	210.661,68	210.661,68	210.661,68	0,00

## C) GESTIÓ DELS INGRESSOS AFECTATS

Any	Ingressos previstos	Ingressos compromesos	Drets Reconeguts	Ingressos pendents
2007			0,00	
2008			210.661,68	
2009			0,00	
2010			0,00	
2011			0,00	
2012			0,00	
<b>Total:</b>	210.661,68	210.661,68	210.661,68	0,00

## D) DESVIACIONS DE FINANÇAMENT PER AGENTS

### DESVIACIONS DE FINANÇAMENT

Identificació agent	Any	Ingressos previstos	Dre. reconeguts	Coef. finançament	de l'exercici	acumulades
PRÉSTEC INVERSIONS FINS 31-12-2007						

## DESPESES AMB FINANÇAMENT AFECTAT

2007	0,00
2008	210.661,68
2009	0,00
2010	0,00
2011	0,00
2012	0,00

<b>Total agent:</b>	210.661,68	210.661,68	100,00 %	0,00	0,00
<b>Total desviacions positives:</b>				0,00	0,00
<b>Total desviacions negatives:</b>				0,00	0,00

### IDENTIFICACIÓ DE DESPESA

**Projecte:** 2007-008 ARRANJAMENT TERRA PAVELLÓ MUNICIPAL ESPORTIU

**Subprojecte:** 01 ARRANJAMENT TERRA PAVELLÓ MUNICIPAL ESPORTIU

#### A) DADES GENERALS IDENTIFICATIVES

**Data Inici:** 2007

**Durada:** 6 anys

**Coefficient finançament total:** 100,00 %

#### Aplicacions pressupostàries

Ing./Des.	Exercici	Orgànica	Funcional	Econòmica	Sp.	Descripció
Despesa	2007	8	33	6190417	01	
Despesa	2008	8	33	6190417	01	
Despesa	2009	8	33	6190417	01	
Despesa	2010	8	33	6190417	01	
Despesa	2011	8	33	6190417	01	ARRANJAMENT TERRA PAVELLO MUNICIPAL ESPORTS
Despesa	2012	8	33	6190417	01	
Ingrés	2007	1		91301	01	
Ingrés	2008	1		91301	01	
Ingrés	2009	1		91301	01	
Ingrés	2010	1		91301	01	
Ingrés	2011	1		91301	01	
Ingrés	2012	1		91301	01	

#### Agents finançadors

**Nom agent**

PRÉSTEC INVERSIONS FINS 31-12-2007

#### B) GESTIÓ DE LA DESPESA

## DESPESES AMB FINANÇAMENT AFECTAT

Any	Despesa prevista	Despesa compromesa	Oblig. reconegudes	Despesa pendent
2007			43.944,80	
2008			0,00	
2009			0,00	
2010			0,00	
2011			5.965,21	
2012			0,00	
<b>Total:</b>	49.910,01	49.910,01	49.910,01	0,00

### C) GESTIÓ DELS INGRESSOS AFECTATS

Any	Ingressos previstos	Ingressos compromesos	Drets Reconeguts	Ingressos pendents
2007			0,00	
2008			49.910,01	
2009			0,00	
2010			0,00	
2011			0,00	
2012			0,00	
<b>Total:</b>	49.910,01	49.910,01	49.910,01	0,00

### D) DESVIACIONS DE FINANÇAMENT PER AGENTS

#### DESVIACIONS DE FINANÇAMENT

Identificació agent	Any	Ingressos previstos	Dre. reconeguts	Coef. finançament	de l'exercici	acumulades
PRÉSTEC INVERSIONS FINS 31-12-2007	2007		0,00			
	2008		49.910,01			
	2009		0,00			
	2010		0,00			
	2011		0,00			
	2012		0,00			
	<b>Total agent:</b>		49.910,01	49.910,01	100,00 %	0,00
<b>Total desviacions positives:</b>					0,00	0,00
<b>Total desviacions negatives:</b>					0,00	0,00

### IDENTIFICACIÓ DE DESPESA

**Projecte:** 2008-004 REHABILITACIÓ TORALLES

**Subprojecte:** 01 REHABILITACIÓ TORALLES

### A) DADES GENERALS IDENTIFICATIVES

## DESPESES AMB FINANÇAMENT AFECTAT

**Data Inici:** 2008

**Durada:** 5 anys

**Coefficient finançament total:** 100,00 %

### Aplicacions pressupostàries

Ing./Des.	Exercici	Orgànica	Funcional	Econòmica	Sp.	Descripció
Despesa	2008	7	15	6220118	01	
Despesa	2009	7	15	6220118	01	
Despesa	2010	7	15	6220118	01	
Despesa	2011	7	15	6220118	01	REHABILITACIÓ TORALLES
Despesa	2012	7	15	6220118	01	
Ingrés	2008	03		7610308	01	
Ingrés	2009	03		7610308	01	
Ingrés	2010	03		7610308	01	
Ingrés	2011	03		7610308	01	
Ingrés	2012	03		7610308	01	

### Agents finançadors

#### Nom agent

DIP. GIRONA - REHAB.TORALLES

### B) GESTIÓ DE LA DESPESA

Any	Despesa prevista	Despesa compromesa	Oblig. reconegudes	Despesa pendent
2008			0,00	
2009			174,00	
2010			63.231,63	
2011			26.594,37	
2012			0,00	
<b>Total:</b>	90.000,00	90.000,00	90.000,00	0,00

### C) GESTIÓ DELS INGRESSOS AFECTATS

Any	Ingressos previstos	Ingressos compromesos	Drets Reconeguts	Ingressos pendents
2008			90.000,00	
2009			0,00	
2010			0,00	
2011			0,00	
2012			0,00	
<b>Total:</b>	90.000,00	90.000,00	90.000,00	0,00

## DESPESES AMB FINANÇAMENT AFECTAT

### D) DESVIACIONS DE FINANÇAMENT PER AGENTS

### DESVIACIONS DE FINANÇAMENT

Identificació agent	Any	Ingressos previstos	Dre. reconeguts	Coef. finançament	de l'exercici	acumulades
DIP. GIRONA - REHAB.TORALLES						
	2008		90.000,00			
	2009		0,00			
	2010		0,00			
	2011		0,00			
	2012		0,00			
<b>Total agent:</b>		90.000,00	90.000,00	100,00 %	0,00	0,00
<b>Total desviacions positives:</b>					0,00	0,00
<b>Total desviacions negatives:</b>					0,00	0,00

### IDENTIFICACIÓ DE DESPESA

**Projecte:** 2008-005 ALBERG JOVENTUT

**Subprojecte:** 01 ALBERG JOVENTUT

### A) DADES GENERALS IDENTIFICATIVES

**Data Inici:** 2008

**Durada:** 5 anys

**Coefficient finançament total:** 100,00 %

#### Aplicacions pressupostàries

Ing./Des.	Exercici	Orgànica	Funcional	Econòmica	Sp.	Descripció
Despesa	2008	7	33	6220018	01	ALBERG JOVENTUT
Despesa	2009	7	33	6220018	01	
Despesa	2010	7	33	6220018	01	
Despesa	2011	7	33	6220018	01	
Despesa	2012	7	33	6220018	01	
Ingrés	2008	1		75028	01	
Ingrés	2009	1		75028	01	
Ingrés	2010	1		75028	01	
Ingrés	2011	1		75028	01	
Ingrés	2012	1		75028	01	

#### Agents finançadors

**Nom agent**



## DESPESES AMB FINANÇAMENT AFECTAT

GC ALBERG JOVENTUT

### B) GESTIÓ DE LA DESPESA

Any	Despesa prevista	Despesa compromesa	Oblig. reconegudes	Despesa pendent
2008			0,00	
2009			348,00	
2010			0,00	
2011			117.979,37	
2012			0,00	
<b>Total:</b>	118.327,37	118.327,37	118.327,37	0,00

### C) GESTIÓ DELS INGRESSOS AFECTATS

Any	Ingressos previstos	Ingressos compromesos	Drets Reconeguts	Ingressos pendents
2008			118.327,37	
2009			0,00	
2010			0,00	
2011			0,00	
2012			0,00	
<b>Total:</b>	118.327,37	118.327,37	118.327,37	0,00

### D) DESVIACIONS DE FINANÇAMENT PER AGENTS

#### DESVIACIONS DE FINANÇAMENT

Identificació agent	Any	Ingressos previstos	Dre. reconeguts	Coef. finançament	de l'exercici	acumulades
GC ALBERG JOVENTUT	2008		118.327,37			
	2009		0,00			
	2010		0,00			
	2011		0,00			
	2012		0,00			
	<b>Total agent:</b>		118.327,37	118.327,37	100,00 %	0,00
<b>Total desviacions positives:</b>					0,00	0,00
<b>Total desviacions negatives:</b>					0,00	0,00

### IDENTIFICACIÓ DE DESPESA

Projecte: 2009-001 CARRERS VISTA ALEGRE, TINTS I ABAT ISALGUER

Subprojecte: 01 CARRERS VISTA ALEGRE, TINTS I ABAT ISALGUER

## DESPESES AMB FINANÇAMENT AFECTAT

### A) DADES GENERALS IDENTIFICATIVES

**Data Inici:** 2009  
**Durada:** 4 anys  
**Coefficient finançament total:** 100,00 %

#### Aplicacions pressupostàries

Ing./Des.	Exercici	Orgànica	Funcional	Econòmica	Sp.	Descripció
Despesa	2009	05	151	6100009	01	
Despesa	2010	05	151	6100009	01	
Despesa	2011	05	151	6100009	01	CARRERS VISTA ALEGRE, TINTS I ABAT ISALGUER
Despesa	2012	05	151	6100009	01	
Ingrés	2009	05		3500109	01	CONT.ESP. CARRERS VISTA ALEGRE,TINS I ABAT ISALGUER
Ingrés	2009	05		6190009	01	
Ingrés	2010	05		3500109	01	
Ingrés	2010	05		6190009	01	
Ingrés	2011	05		3500109	01	
Ingrés	2011	05		6190009	01	
Ingrés	2012	05		3500109	01	
Ingrés	2012	05		6190009	01	

#### Agents finançadors

##### Nom agent

VENDES \* C/VISTA ALEGRE, TINTS I A.ISALGUER  
 CONTRIB.ESP. \* C/V.ALEGRE,TINTS I A.ISALGUER  
 CONTRIB. ESPEC. C/VILA VELLA

### B) GESTIÓ DE LA DESPESA

Any	Despesa prevista	Despesa compromesa	Oblig. reconegudes	Despesa pendent
2009			0,00	
2010			96.313,17	
2011			4.292,49	
2012			0,00	
<b>Total:</b>	100.605,66	100.605,66	100.605,66	0,00

### C) GESTIÓ DELS INGRESSOS AFECTATS

Any	Ingressos previstos	Ingressos compromesos	Drets Reconeguts	Ingressos pendents
2009			100.605,66	
2010			0,00	

## DESPESES AMB FINANÇAMENT AFECTAT

2011			0,00	
2012			0,00	
<b>Total:</b>	100.605,66	100.605,66	100.605,66	0,00

### D) DESVIACIONS DE FINANÇAMENT PER AGENTS

### DESVIACIONS DE FINANÇAMENT

Identificació agent	Any	Ingressos previstos	Dre. reconeguts	Coef. finançament	de l'exercici	acumulades
VENDES * C/VISTA ALEGRE, TINTS I A.ISALGUER						
	2009		84.483,09			
	2010		0,00			
	2011		0,00			
	2012		0,00			
<b>Total agent:</b>		84.483,09	84.483,09	83,97 %	0,00	0,00
CONTRIB.ESP. * C/V.ALEGRE,TINTS I A.ISALGUER						
	2009		16.122,57			
	2010		0,00			
	2011		0,00			
<b>Total agent:</b>		16.122,57	16.122,57	16,03 %	0,00	0,00
CONTRIB. ESPEC. C/MILA VELLA						
	2012		0,00			
<b>Total agent:</b>		0,00	0,00	0,00 %	0,00	0,00
<b>Total desviacions positives:</b>						
					0,00	0,00
<b>Total desviacions negatives:</b>						
					0,00	0,00

### IDENTIFICACIÓ DE DESPESA

**Projecte: 2009-002 PARC DE LA MURALLA VILA VELLA**

**Subprojecte: 01 PARC DE LA MURALLA VILA VELLA**

### A) DADES GENERALS IDENTIFICATIVES

**Data Inici:** 2009

**Durada:** 4 anys

**Coefficient finançament total:** 100,00 %

#### Aplicacions pressupostàries

Ing./Des.	Exercici	Orgànica	Funcional	Econòmica	Sp.	Descripció
Despesa	2009	05	16	6220109	01	
Despesa	2010	05	16	6220109	01	
Ingrés	2009	05		6190009	01	

## DESPESES AMB FINANÇAMENT AFECTAT

Ingrés	2009	05	7508409	01	GC * SUBV.FONS DE BARRIS:PARC MURALLA VILA VELLA
Ingrés	2009	05	7508509	01	
Ingrés	2009	05	7610109	01	
Ingrés	2009	05	7700009	01	
Ingrés	2010	05	6190009	01	
Ingrés	2010	05	7508409	01	
Ingrés	2010	05	7508509	01	
Ingrés	2010	05	7610109	01	
Ingrés	2010	05	7700009	01	

### Agents finançadors

#### Nom agent

GC FONS BARRIS \* PARC MURALLA VILA VELLA  
 GC \* PUOSC PARC MURALLA VILA VELLA  
 DIP. GIRONA PARC MURALLA VILA VELLA  
 VENDES \* PARC MURALLA VILA VELLA  
 APORT.PARTICULARS BISECTRIU PARC MURALLA

### B) GESTIÓ DE LA DESPESA

Any	Despesa prevista	Despesa compromesa	Oblig. reconegudes	Despesa pendent
2009			211.302,22	
2010			64.270,49	
<b>Total:</b>	275.572,71	275.572,71	275.572,71	0,00

### C) GESTIÓ DELS INGRESSOS AFECTATS

Any	Ingressos previstos	Ingressos compromesos	Drets Reconeguts	Ingressos pendents
2009			275.572,71	
2010			0,00	
<b>Total:</b>	275.572,71	275.572,71	275.572,71	0,00

### D) DESVIACIONS DE FINANÇAMENT PER AGENTS

#### DESVIACIONS DE FINANÇAMENT

Identificació agent	Any	Ingressos previstos	Dre. reconeguts	Coef. finançament	de l'exercici	acumulades
GC FONS BARRIS * PARC MURALLA VILA VELLA	2009		131.586,35			
	2010		0,00			
	<b>Total agent:</b>		131.586,35	131.586,35	47,75 %	0,00
GC * PUOSC PARC MURALLA VILA VELLA	2009		104.277,77			
	2010		0,00			

## DESPESES AMB FINANÇAMENT AFECTAT

<b>Total agent:</b>	104.277,77	104.277,77	37,84 %	0,00	0,00
DIP. GIRONA PARC MURALLA VILA VELLA					
2009		10.000,00			
2010		0,00			
<b>Total agent:</b>	10.000,00	10.000,00	3,63 %	0,00	0,00
VENDES * PARC MURALLA VILA VELLA					
2009		17.308,59			
2010		0,00			
<b>Total agent:</b>	17.308,59	17.308,59	6,28 %	0,00	0,00
APORT.PARTICULARS BISECTRIU PARC MURALLA					
2009		12.400,00			
2010		0,00			
<b>Total agent:</b>	12.400,00	12.400,00	4,50 %	0,00	0,00
<b>Total desviacions positives:</b>				0,00	0,00
<b>Total desviacions negatives:</b>				0,00	0,00

### IDENTIFICACIÓ DE DESPESA

**Projecte:** 2009-003 EL PALMÀS

**Subprojecte:** 01 EL PALMÀS

#### A) DADES GENERALS IDENTIFICATIVES

**Data Inici:** 2009

**Durada:** 4 anys

**Coefficient finançament total:** 100,00 %

#### Aplicacions pressupostàries

Ing./Des.	Exercici	Orgànica	Funcional	Econòmica	Sp.	Descripció
Despesa	2009	01	16	6190109	01	
Despesa	2010	01	16	6190109	01	
Ingrés	2009	01		7200109	01	
Ingrés	2009	01		7508609	01	GC * SUBV.FONS DE BARRIS:EL PALMÀS
Ingrés	2009	01		7508709	01	
Ingrés	2009	01		7700109	01	
Ingrés	2010	01		7200109	01	
Ingrés	2010	01		7508609	01	
Ingrés	2010	01		7508709	01	
Ingrés	2010	01		7700109	01	

## DESPESES AMB FINANÇAMENT AFECTAT

### Agents finançadors

#### Nom agent

GC FONS BARRIS EL PALMÀS  
 GC PUOSC EL PALMÀS  
 SUBV. ESTATAL \* EL PALMÀS  
 APORT.PARTICULARS C.SERRADELL EL PALMÀS

### B) GESTIÓ DE LA DESPESA

Any	Despesa prevista	Despesa compromesa	Oblig. reconegudes	Despesa pendent
2009			193.204,55	
2010			691.540,07	
<b>Total:</b>	884.744,62	884.744,62	884.744,62	0,00

### C) GESTIÓ DELS INGRESSOS AFECTATS

Any	Ingressos previstos	Ingressos compromesos	Drets Reconeguts	Ingressos pendents
2009			884.744,62	
2010			0,00	
<b>Total:</b>	884.744,62	884.744,62	884.744,62	0,00

### D) DESVIACIONS DE FINANÇAMENT PER AGENTS

#### DESVIACIONS DE FINANÇAMENT

Identificació agent	Any	Ingressos previstos	Dre. reconeguts	Coef. finançament	de l'exercici	acumulades
GC FONS BARRIS EL PALMÀS	2009		427.476,48			
	2010		0,00			
	<b>Total agent:</b>		427.476,48	48,32 %	0,00	0,00
GC PUOSC EL PALMÀS	2009		90.000,00			
	2010		0,00			
	<b>Total agent:</b>		90.000,00	10,17 %	0,00	0,00
SUBV. ESTATAL * EL PALMÀS	2009		329.828,56			
	2010		0,00			
	<b>Total agent:</b>		329.828,56	37,28 %	0,00	0,00
APORT.PARTICULARS C.SERRADELL EL PALMÀS	2009		37.439,58			
	2010		0,00			
	<b>Total agent:</b>		37.439,58	4,23 %	0,00	0,00
<b>Total desviacions positives:</b>					0,00	0,00

## DESPESES AMB FINANÇAMENT AFECTAT

Total desviacions negatives:

0,00

0,00

### IDENTIFICACIÓ DE DESPESA

Projecte: 2009-004 PLAÇA MAJOR

Subprojecte: 01 PLAÇA MAJOR

#### A) DADES GENERALS IDENTIFICATIVES

Data Inici: 2009

Durada: 4 anys

Coefficient finançament total: 100,00 %

#### Aplicacions pressupostàries

Ing./Des.	Exercici	Orgànica	Funcional	Econòmica	Sp.	Descripció
Despesa	2009	01	151	6100109	01	
Despesa	2010	01	151	6100109	01	
Ingrés	2009	01		6190009	01	
Ingrés	2009	01		7508809	01	GC * SUBV.FONS DE BARRIS:PLAÇA MAJOR
Ingrés	2009	01		7610909	01	
Ingrés	2010	01		6190009	01	
Ingrés	2010	01		7508809	01	
Ingrés	2010	01		7610909	01	

#### Agents finançadors

##### Nom agent

GC FONS BARRIS PLAÇA MAJOR

DIP. GIRONA PLAÇA MAJOR

VENDES \* PLAÇA MAJOR

#### B) GESTIÓ DE LA DESPESA

Any	Despesa prevista	Despesa compromesa	Oblig. reconegudes	Despesa pendent
2009			70.246,28	
2010			70.727,72	
<b>Total:</b>	140.974,00	140.974,00	140.974,00	0,00

#### C) GESTIÓ DELS INGRESSOS AFECTATS

Any	Ingressos previstos	Ingressos compromesos	Drets Reconeguts	Ingressos pendents
-----	---------------------	-----------------------	------------------	--------------------

## DESPESES AMB FINANÇAMENT AFECTAT

2009			140.974,00		
2010			0,00		
<b>Total:</b>	140.974,00	140.974,00	140.974,00	0,00	

### D) DESVIACIONS DE FINANÇAMENT PER AGENTS

### DESVIACIONS DE FINANÇAMENT

Identificació agent	Any	Ingressos previstos	Dre. reconeguts	Coef. finançament	de l'exercici	acumulades
GC FONS BARRIS PLAÇA MAJOR						
	2009		72.698,01			
	2010		0,00			
<b>Total agent:</b>		72.698,01	72.698,01	51,57 %	0,00	0,00
DIP. GIRONA PLAÇA MAJOR						
	2009		50.000,00			
	2010		0,00			
<b>Total agent:</b>		50.000,00	50.000,00	35,47 %	0,00	0,00
VENDES * PLAÇA MAJOR						
	2009		18.275,99			
	2010		0,00			
<b>Total agent:</b>		18.275,99	18.275,99	12,96 %	0,00	0,00
<b>Total desviacions positives:</b>					0,00	0,00
<b>Total desviacions negatives:</b>					0,00	0,00

### IDENTIFICACIÓ DE DESPESA

**Projecte:** 2009-010 ENDERROC I ADEQUACIÓ ESPAI ÀREA APORTACIÓ

**Subprojecte:** 01 ENDERROC I ADEQUACIÓ ESPAI ÀREA APORTACIÓ

### A) DADES GENERALS IDENTIFICATIVES

**Data Inici:** 2009

**Durada:** 4 anys

**Coefficient finançament total:** 100,00 %

#### Aplicacions pressupostàries

Ing./Des.	Exercici	Orgànica	Funcional	Econòmica	Sp.	Descripció
Despesa	2009	05	16	6190309	01	
Despesa	2010	05	16	6190309	01	
Despesa	2011	05	16	6190309	01	ENDERROC I ADEQUACIÓ ESPAI ÀREA APORTACIÓ
Despesa	2012	05	16	6190309	01	



## DESPESES AMB FINANÇAMENT AFECTAT

Ingrés	2009	05	91301	01
Ingrés	2010	05	91301	01
Ingrés	2011	05	91301	01
Ingrés	2012	05	91301	01

### Agents finançadors

#### Nom agent

PRÉSTEC INVERSIONS 2009

### B) GESTIÓ DE LA DESPESA

Any	Despesa prevista	Despesa compromesa	Oblig. reconegudes	Despesa pendent
2009			0,00	
2010			8.510,24	
2011			21.489,76	
2012			0,00	
<b>Total:</b>	30.000,00	30.000,00	30.000,00	0,00

### C) GESTIÓ DELS INGRESSOS AFECTATS

Any	Ingressos previstos	Ingressos compromesos	Drets Reconeguts	Ingressos pendents
2009			30.000,00	
2010			0,00	
2011			0,00	
2012			0,00	
<b>Total:</b>	30.000,00	30.000,00	30.000,00	0,00

### D) DESVIACIONS DE FINANÇAMENT PER AGENTS

#### DESVIACIONS DE FINANÇAMENT

Identificació agent	Any	Ingressos previstos	Dre. reconeguts	Coef. finançament	de l'exercici	acumulades
PRÉSTEC INVERSIONS 2009	2009		30.000,00			
	2010		0,00			
	2011		0,00			
	2012		0,00			
<b>Total agent:</b>		30.000,00	30.000,00	100,00 %	0,00	0,00
<b>Total desviacions positives:</b>					0,00	0,00
<b>Total desviacions negatives:</b>					0,00	0,00

### IDENTIFICACIÓ DE DESPESA

Projecte: 2009-012 REDACCIÓ PROJECTE CARRERS VILA VELLA (CORRIOLS AV)

## DESPESES AMB FINANÇAMENT AFECTAT

**Subprojecte: 01                      REDACCIÓ PROJECTE CARRERS VILA VELLA (CORRIOLS AV)**

### A) DADES GENERALS IDENTIFICATIVES

**Data Inici:** 2009  
**Durada:** 4 anys  
**Coefficient finançament total:** 100,00 %

#### Aplicacions pressupostàries

Ing./Des.	Exercici	Orgànica	Funcional	Econòmica	Sp.	Descripció
Despesa	2009	01	151	6190609	01	
Despesa	2010	01	151	6190609	01	
Ingrés	2009	01		6190009	01	
Ingrés	2009	01		7509209	01	GC*SUBV.FONS BARRIS:PROJECTE CARRERS VILA VELLA
Ingrés	2010	01		6190009	01	
Ingrés	2010	01		7509209	01	

#### Agents finançadors

##### Nom agent

GC FONS BARRIS \* RED.PROJ.C/VILA VELLA CORRIOLS AVALL  
 VENDES \* RED. PROJ. CARRERS VILA VELLA CORRIOLS AVALL

### B) GESTIÓ DE LA DESPESA

Any	Despesa prevista	Despesa compromesa	Oblig. reconegudes	Despesa pendent
2009			0,00	
2010			44.929,40	
<b>Total:</b>	44.929,40	44.929,40	44.929,40	0,00

### C) GESTIÓ DELS INGRESSOS AFECTATS

Any	Ingressos previstos	Ingressos compromesos	Drets Reconeguts	Ingressos pendents
2009			44.929,40	
2010			0,00	
<b>Total:</b>	44.929,40	44.929,40	44.929,40	0,00

### D) DESVIACIONS DE FINANÇAMENT PER AGENTS

#### DESVIACIONS DE FINANÇAMENT

Identificació agent	Any	Ingressos previstos	Dre. reconeguts	Coef. finançament	de l'exercici	acumulades
---------------------	-----	---------------------	-----------------	-------------------	---------------	------------

## DESPESES AMB FINANÇAMENT AFECTAT

GC FONS BARRIS \* RED.PROJ.C/VILA VELLA  
CORRIOLS AVALL

	2009	22.464,70
	2010	0,00

**Total agent:**

	22.464,70	22.464,70	50,00 %	0,00	0,00
--	-----------	-----------	---------	------	------

VENDES \* RED. PROJ. CARRERS VILA VELLA  
CORRIOLS AVALL

	2009	22.464,70
	2010	0,00

**Total agent:**

	22.464,70	22.464,70	50,00 %	0,00	0,00
--	-----------	-----------	---------	------	------

**Total desviacions positives:**

	0,00	0,00
--	------	------

**Total desviacions negatives:**

	0,00	0,00
--	------	------

### IDENTIFICACIÓ DE DESPESA

**Projecte:** 2009-013 PALAU ABADIA

**Subprojecte:** 01 PALAU ABADIA

#### A) DADES GENERALS IDENTIFICATIVES

**Data Inici:** 2009

**Durada:** 4 anys

**Coefficient finançament total:** 100,00 %

#### Aplicacions pressupostàries

Ing./Des.	Exercici	Orgànica	Funcional	Econòmica	Sp.	Descripció
Despesa	2009	02	334	6190009	01	
Despesa	2010	02	334	6190009	01	
Despesa	2011	02	334	6190009	01	
Ingrés	2009	02		6190009	01	
Ingrés	2009	02		7508109	01	GC * SUBV.FONS DE BARRIS:PALAU ABADIA
Ingrés	2009	02		7508309	01	
Ingrés	2009	02		7610509	01	
Ingrés	2010	02		6190009	01	
Ingrés	2010	02		7508109	01	
Ingrés	2010	02		7508309	01	
Ingrés	2010	02		7610509	01	
Ingrés	2011	02		6190009	01	
Ingrés	2011	02		7508109	01	
Ingrés	2011	02		7509309	01	
Ingrés	2011	02		7610509	01	

## DESPESES AMB FINANÇAMENT AFECTAT

### Agents finançadors

#### Nom agent

GC FONS BARRIS \* PALAU ABADIA  
GC \* PLADETUR PALAU ABADIA  
DIP. GIRONA PALAU ABADIA  
VENDES \* PALAU ABADIA

### B) GESTIÓ DE LA DESPESA

Any	Despesa prevista	Despesa compromesa	Oblig. reconegudes	Despesa pendent
2009			234.323,32	
2010			57.710,64	
2011			0,00	
<b>Total:</b>	292.033,96	292.033,96	292.033,96	0,00

### C) GESTIÓ DELS INGRESSOS AFECTATS

Any	Ingressos previstos	Ingressos compromesos	Drets Reconeguts	Ingressos pendents
2009			292.033,96	
2010			0,00	
2011			0,00	
<b>Total:</b>	292.033,96	292.033,96	292.033,96	0,00

### D) DESVIACIONS DE FINANÇAMENT PER AGENTS

#### DESVIACIONS DE FINANÇAMENT

Identificació agent	Any	Ingressos previstos	Dre. reconeguts	Coef. finançament	de l'exercici	acumulades
GC FONS BARRIS * PALAU ABADIA	2009		83.623,90			
	2010		0,00			
	2011		0,00			
	<b>Total agent:</b>		83.623,90	83.623,90	28,63 %	0,00
GC * PLADETUR PALAU ABADIA	2009		18.800,00			
	2010		0,00			
	2011		0,00			
	<b>Total agent:</b>		18.800,00	18.800,00	6,44 %	0,00
DIP. GIRONA PALAU ABADIA	2009		46.000,00			
	2010		0,00			
	2011		0,00			
	<b>Total agent:</b>		46.000,00	46.000,00	15,75 %	0,00

## DESPESES AMB FINANÇAMENT AFECTAT

VENDES \* PALAU ABADIA

2009	143.610,06
2010	0,00
2011	0,00

<b>Total agent:</b>	143.610,06	143.610,06	49,18 %	0,00	0,00
<b>Total desviacions positives:</b>				0,00	0,00
<b>Total desviacions negatives:</b>				0,00	0,00

### IDENTIFICACIÓ DE DESPESA

**Projecte:** 2009-016 ARRANJAMENT CARRETERA SANT ANTONI

**Subprojecte:** 01 ARRANJAMENT CARRETERA SANT ANTONI

#### A) DADES GENERALS IDENTIFICATIVES

**Data Inici:** 2009

**Durada:** 4 anys

**Coefficient finançament total:** 100,00 %

#### Aplicacions pressupostàries

Ing./Des.	Exercici	Orgànica	Funcional	Econòmica	Sp.	Descripció
Despesa	2009	01	16	6100209	01	
Despesa	2010	01	16	6100209	01	
Ingrés	2009	01		3500209	01	CONT.ESP. ARRANJAMENT CARRETERA SANT ANTONI
Ingrés	2009	01		7610309	01	
Ingrés	2009	01		91301	01	
Ingrés	2010	01		3500209	01	
Ingrés	2010	01		7610309	01	
Ingrés	2010	01		91301	01	

#### Agents finançadors

##### Nom agent

CONTRIBUCIONS ESPECIALS  
PRÉSTEC INVERSIONS 2009  
Diputació

#### B) GESTIÓ DE LA DESPESA

Any	Despesa prevista	Despesa compromesa	Oblig. reconegudes	Despesa pendent
2009			129.537,00	
2010			0,00	

## DESPESES AMB FINANÇAMENT AFECTAT

**Total:**            129.537,00            129.537,00            129.537,00            0,00

### C) GESTIÓ DELS INGRESSOS AFECTATS

Any	Ingressos previstos	Ingressos compromesos	Drets Reconeputs	Ingressos pendents
2009			129.537,00	
2010			0,00	
<b>Total:</b>	129.537,00	129.537,00	129.537,00	0,00

### D) DESVIACIONS DE FINANÇAMENT PER AGENTS

#### DESVIACIONS DE FINANÇAMENT

Identificació agent	Any	Ingressos previstos	Dre. reconeguts	Coef. finançament	de l'exercici	acumulades
<b>CONTRIBUCIONS ESPECIALS</b>						
	2009		21.000,00			
	2010		0,00			
	<b>Total agent:</b>	21.000,00	21.000,00	16,21 %	0,00	0,00
<b>PRÉSTEC INVERSIONS 2009</b>						
	2009		16.537,00			
	2010		0,00			
	<b>Total agent:</b>	16.537,00	16.537,00	12,77 %	0,00	0,00
<b>Diputació</b>						
	2009		92.000,00			
	2010		0,00			
	<b>Total agent:</b>	92.000,00	92.000,00	71,02 %	0,00	0,00
	<b>Total desviacions positives:</b>				0,00	0,00
	<b>Total desviacions negatives:</b>				0,00	0,00

### IDENTIFICACIÓ DE DESPESA

**Projecte:**        2010-004    MAQUINÀRIA OBRES

**Subprojecte:**  01            MAQUINÀRIA OBRES

### A) DADES GENERALS IDENTIFICATIVES

**Data Inici:**     2010

**Durada:**        3 anys

**Coefficient finançament total:**    100,00 %

#### Aplicacions pressupostàries

Ing./Des.	Exercici	Orgànica	Funcional	Econòmica	Sp.	Descripció
-----------	----------	----------	-----------	-----------	-----	------------

## DESPESES AMB FINANÇAMENT AFECTAT

Despesa	2010	01	155	6230410	01	
Despesa	2011	01	155	6230410	01	MAQUINÀRIA OBRES
Despesa	2012	01	166	6230410	01	
Ingrés	2010	01		9130010	01	
Ingrés	2011	01		9130010	01	
Ingrés	2012	01		9130010	01	

### Agents finançadors

#### Nom agent

PRÉSTEC INVERSIONS 2010

### B) GESTIÓ DE LA DESPESA

Any	Despesa prevista	Despesa compromesa	Oblig. reconegudes	Despesa pendent
2010			0,00	
2011			10.000,00	
2012			0,00	
<b>Total:</b>	10.000,00	10.000,00	10.000,00	0,00

### C) GESTIÓ DELS INGRESSOS AFECTATS

Any	Ingressos previstos	Ingressos compromesos	Drets Reconeguts	Ingressos pendents
2010			10.000,00	
2011			0,00	
2012			0,00	
<b>Total:</b>	10.000,00	10.000,00	10.000,00	0,00

### D) DESVIACIONS DE FINANÇAMENT PER AGENTS

#### DESVIACIONS DE FINANÇAMENT

Identificació agent	Any	Ingressos previstos	Dre. reconeguts	Coef. finançament	de l'exercici	acumulades
PRÉSTEC INVERSIONS 2010	2010		10.000,00			
	2011		0,00			
	2012		0,00			
	<b>Total agent:</b>		10.000,00	10.000,00	100,00 %	0,00
<b>Total desviacions positives:</b>					0,00	0,00
<b>Total desviacions negatives:</b>					0,00	0,00

### IDENTIFICACIÓ DE DESPESA

Projecte: 2010-005 ARRANJAMENT CARRERS

## DESPESES AMB FINANÇAMENT AFECTAT

Subprojecte: 01

ARRANJAMENT CARRERS

### A) DADES GENERALS IDENTIFICATIVES

Data Inici: 2010

Durada: 3 anys

Coefficient finançament total: 100,00 %

#### Aplicacions pressupostàries

Ing./Des.	Exercici	Orgànica	Funcional	Econòmica	Sp.	Descripció
Despesa	2010	01	155	6310010	01	
Despesa	2011	01	155	6310010	01	
Ingrés	2010	01		7200310	01	
Ingrés	2010	01		7610010	01	
Ingrés	2010	01		9130010	01	
Ingrés	2011	01		7200310	01	
Ingrés	2011	01		7610010	01	
Ingrés	2011	01		9130010	01	

#### Agents finançadors

##### Nom agent

PRÉSTEC INVERSIONS 2009

PRÉSTEC INVERSIONS 2010

SUBVENCIÓ ESTATAL ARRANJAMENT CARRERS

SUBVENCIÓ DIPUTACIÓ ARRANJAMENT CARRERS

### B) GESTIÓ DE LA DESPESA

Any	Despesa prevista	Despesa compromesa	Oblig. reconegudes	Despesa pendent
2010			82.509,98	
2011			0,00	
<b>Total:</b>	82.509,98	82.509,98	82.509,98	0,00

### C) GESTIÓ DELS INGRESSOS AFECTATS

Any	Ingressos previstos	Ingressos compromesos	Drets Reconeguts	Ingressos pendents
2010			82.509,98	
2011			0,00	
<b>Total:</b>	82.509,98	82.509,98	82.509,98	0,00



## DESPESES AMB FINANÇAMENT AFECTAT

### D) DESVIACIONS DE FINANÇAMENT PER AGENTS

### DESVIACIONS DE FINANÇAMENT

Identificació agent	Any	Ingressos previstos	Dre. reconeguts	Coef. finançament	de l'exercici	acumulades
PRÉSTEC INVERSIONS 2009	2010		421,54			
	2011		0,00			
<b>Total agent:</b>		421,54	421,54	0,51 %	0,00	0,00
PRÉSTEC INVERSIONS 2010	2010		17.770,44			
	2011		0,00			
<b>Total agent:</b>		17.770,44	17.770,44	21,54 %	0,00	0,00
SUBVENCIÓ ESTATAL ARRANJAMENT CARRERS	2010		30.000,00			
	2011		0,00			
<b>Total agent:</b>		30.000,00	30.000,00	36,36 %	0,00	0,00
SUBVENCIÓ DIPUTACIÓ ARRANJAMENT CARRERS	2010		34.318,00			
	2011		0,00			
<b>Total agent:</b>		34.318,00	34.318,00	41,59 %	0,00	0,00
<b>Total desviacions positives:</b>					0,00	0,00
<b>Total desviacions negatives:</b>					0,00	0,00

### IDENTIFICACIÓ DE DESPESA

**Projecte:** 2010-006 OBRES COMPLEMENTÀRIES EL PALMÀS

**Subprojecte:** 01 OBRES COMPLEMENTÀRIES EL PALMÀS

### A) DADES GENERALS IDENTIFICATIVES

**Data Inici:** 2010

**Durada:** 3 anys

**Coefficient finançament total:** 100,00 %

#### Aplicacions pressupostàries

Ing./Des.	Exercici	Orgànica	Funcional	Econòmica	Sp.	Descripció
Despesa	2010	01	160	6190110	01	
Despesa	2011	01	160	6190110	01	
Despesa	2012	01	160	6190110	01	
Ingrés	2010	01		6190010	01	VENDA CASAL

## DESPESES AMB FINANÇAMENT AFECTAT

Ingrés	2010	01	7550710	01	
Ingrés	2010	01	7610610	01	SUBV.DIPUTACIO:OBRES COMPLEMENTÀRIES EL PALMÀS
Ingrés	2010	01	9130010	01	
Ingrés	2011	01	6190010	01	
Ingrés	2011	01	7550710	01	
Ingrés	2011	01	7610610	01	
Ingrés	2011	01	9130010	01	
Ingrés	2012	01	7550710	01	
Ingrés	2012	01	7610610	01	
Ingrés	2012	01	9130010	01	

### Agents finançadors

#### Nom agent

VENDA PARCEL·LES  
 PRÉSTEC INVERSIONS 2009  
 PRÉSTEC INVERSIONS 2010  
 GC \* OBRES COMPLEMENTÀRIES EL PALMÀS  
 DIPUTACIÓ \* OBRES COMPL. EL PALMÀS

### B) GESTIÓ DE LA DESPESA

Any	Despesa prevista	Despesa compromesa	Oblig. reconegudes	Despesa pendent
2010			103.453,45	
2011			41.439,44	
2012			0,00	
<b>Total:</b>	144.892,89	144.892,89	144.892,89	0,00

### C) GESTIÓ DELS INGRESSOS AFECTATS

Any	Ingressos previstos	Ingressos compromesos	Drets Reconeguts	Ingressos pendents
2010			144.892,89	
2011			0,00	
2012			0,00	
<b>Total:</b>	144.892,89	144.892,89	144.892,89	0,00

### D) DESVIACIONS DE FINANÇAMENT PER AGENTS

#### DESVIACIONS DE FINANÇAMENT

Identificació agent	Any	Ingressos previstos	Dre. reconeguts	Coef. finançament	de l'exercici	acumulades
VENDA PARCEL·LES	2010		6.235,42			
	2011		0,00			
	<b>Total agent:</b>		6.235,42	6.235,42	4,30 %	0,00

## DESPESES AMB FINANÇAMENT AFECTAT

PRÉSTEC INVERSIONS 2009							
	2010		26.493,88				
	2011		0,00				
	2012		0,00				
<b>Total agent:</b>		26.493,88	26.493,88	18,29 %	0,00	0,00	
PRÉSTEC INVERSIONS 2010							
	2010		11.649,14				
	2011		0,00				
	2012		0,00				
<b>Total agent:</b>		11.649,14	11.649,14	8,04 %	0,00	0,00	
GC * OBRES COMPLEMENTÀRIES EL PALMÀS							
	2010		40.000,00				
	2011		0,00				
	2012		0,00				
<b>Total agent:</b>		40.000,00	40.000,00	27,61 %	0,00	0,00	
DIPUTACIÓ * OBRES COMPL. EL PALMÀS							
	2010		60.514,45				
	2011		0,00				
	2012		0,00				
<b>Total agent:</b>		60.514,45	60.514,45	41,76 %	0,00	0,00	
<b>Total desviacions positives:</b>				<b>Total desviacions positives:</b>	0,00	0,00	0,00
<b>Total desviacions negatives:</b>					0,00	0,00	

### IDENTIFICACIÓ DE DESPESA

**Projecte:** 2010-007 CONNEXIONS XARXA CLAVEGUERAM, FASE 1

**Subprojecte:** 01 CONNEXIONS XARXA CLAVEGUERAM, FASE 1

#### A) DADES GENERALS IDENTIFICATIVES

**Data Inici:** 2010

**Durada:** 3 anys

**Coefficient finançament total:** 100,00 %

#### Aplicacions pressupostàries

Ing./Des.	Exercici	Orgànica	Funcional	Econòmica	Sp.	Descripció
Despesa	2010	01	161	6190010	01	
Despesa	2011	01	161	6190010	01	
Despesa	2012	01	161	6190010	01	
Ingrés	2010	01		7200110	01	
Ingrés	2011	01		7200110	01	

## DESPESES AMB FINANÇAMENT AFECTAT

Ingrés 2012 01 7200110 01

### Agents finançadors

#### Nom agent

FEESL 2010

### B) GESTIÓ DE LA DESPESA

Any	Despesa prevista	Despesa compromesa	Oblig. reconegudes	Despesa pendent
2010			237.966,01	
2011			5.268,94	
2012			0,00	
<b>Total:</b>	243.234,95	243.234,95	243.234,95	0,00

### C) GESTIÓ DELS INGRESSOS AFECTATS

Any	Ingressos previstos	Ingressos compromesos	Drets Reconeguts	Ingressos pendents
2010			243.234,95	
2011			0,00	
2012			0,00	
<b>Total:</b>	243.234,95	243.234,95	243.234,95	0,00

### D) DESVIACIONS DE FINANÇAMENT PER AGENTS

#### DESVIACIONS DE FINANÇAMENT

Identificació agent	Any	Ingressos previstos	Dre. reconeguts	Coef. finançament	de l'exercici	acumulades
FEESL 2010	2010		243.234,95			
	2011		0,00			
	2012		0,00			
	<b>Total agent:</b>		243.234,95	243.234,95	100,00 %	0,00
<b>Total desviacions positives:</b>					0,00	0,00
<b>Total desviacions negatives:</b>					0,00	0,00

### IDENTIFICACIÓ DE DESPESA

Projecte: 2010-008 CEMENTIRI

Subprojecte: 01 CEMENTIRI

### A) DADES GENERALS IDENTIFICATIVES

Data Inici: 2010

## DESPESES AMB FINANÇAMENT AFECTAT

**Durada:** 3 anys

**Coefficient finançament total:** 100,00 %

### Aplicacions pressupostàries

Ing./Des.	Exercici	Orgànica	Funcional	Econòmica	Sp.	Descripció
Despesa	2010	01	164	6320010	01	CEMENTIRI
Despesa	2011	01	164	6320010	01	
Despesa	2012	01	164	6320010	01	
Ingrés	2010	01		9130010	01	
Ingrés	2011	01		9130010	01	
Ingrés	2012	01		9130010	01	

### Agents finançadors

#### Nom agent

PRÉSTEC INVERSIONS 2009

### B) GESTIÓ DE LA DESPESA

Any	Despesa prevista	Despesa compromesa	Oblig. reconegudes	Despesa pendent
2010			33.923,23	
2011			21.109,36	
2012			0,00	
<b>Total:</b>	55.032,59	55.032,59	55.032,59	0,00

### C) GESTIÓ DELS INGRESSOS AFECTATS

Any	Ingressos previstos	Ingressos compromesos	Drets Reconeguts	Ingressos pendents
2010			55.032,59	
2011			0,00	
2012			0,00	
<b>Total:</b>	55.032,59	55.032,59	55.032,59	0,00

### D) DESVIACIONS DE FINANÇAMENT PER AGENTS

#### DESVIACIONS DE FINANÇAMENT

Identificació agent	Any	Ingressos previstos	Dre. reconeguts	Coef. finançament	de l'exercici	acumulades
PRÉSTEC INVERSIONS 2009	2010		55.032,59			
	2011		0,00			
	2012		0,00			
	<b>Total agent:</b>		55.032,59	55.032,59	100,00 %	0,00

## DESPESES AMB FINANÇAMENT AFECTAT

Total desviacions positives:	0,00	0,00
Total desviacions negatives:	0,00	0,00

### IDENTIFICACIÓ DE DESPESA

Projecte: 2010-012 MOBILIARI URBÀ I MAQUINÀRIA

Subprojecte: 01 MOBILIARI URBÀ I MAQUINÀRIA

#### A) DADES GENERALS IDENTIFICATIVES

Data Inici: 2010  
 Durada: 3 anys  
 Coeficient finançament total: 100,00 %

#### Aplicacions pressupostàries

Ing./Des.	Exercici	Orgànica	Funcional	Econòmica	Sp.	Descripció
Despesa	2010	01	432	6230310	01	
Despesa	2011	01	432	6230310	01	
Despesa	2012	01	432	6230310	01	
Ingrés	2010	01		9130110	01	
Ingrés	2011	01		9130110	01	
Ingrés	2012	01		9130110	01	

#### Agents finançadors

##### Nom agent

PRÉSTEC INVERSIONS 2010

#### B) GESTIÓ DE LA DESPESA

Any	Despesa prevista	Despesa compromesa	Oblig. reconegudes	Despesa pendent
2010			7.376,13	
2011			2.623,87	
2012			0,00	
<b>Total:</b>	10.000,00	10.000,00	10.000,00	0,00

#### C) GESTIÓ DELS INGRESSOS AFECTATS

Any	Ingressos previstos	Ingressos compromesos	Drets Reconeguts	Ingressos pendents
2010			10.000,00	
2011			0,00	

## DESPESES AMB FINANÇAMENT AFECTAT

2012					0,00
<b>Total:</b>	10.000,00	10.000,00	10.000,00	0,00	

### D) DESVIACIONS DE FINANÇAMENT PER AGENTS

### DESVIACIONS DE FINANÇAMENT

Identificació agent	Any	Ingressos previstos	Dre. reconeguts	Coef. finançament	de l'exercici	acumulades
PRÉSTEC INVERSIONS 2010						
	2010		10.000,00			
	2011		0,00			
	2012		0,00			
<b>Total agent:</b>		10.000,00	10.000,00	100,00 %	0,00	0,00
<b>Total desviacions positives:</b>					0,00	0,00
<b>Total desviacions negatives:</b>					0,00	0,00

### IDENTIFICACIÓ DE DESPESA

**Projecte:** 2010-014 ENLLUMENAT EXTERIOR PALAU ABADIA

**Subprojecte:** 01 ENLLUMENAT EXTERIOR PALAU ABADIA

### A) DADES GENERALS IDENTIFICATIVES

**Data Inici:** 2010

**Durada:** 3 anys

**Coefficient finançament total:** 100,00 %

#### Aplicacions pressupostàries

Ing./Des.	Exercici	Orgànica	Funcional	Econòmica	Sp.	Descripció
Despesa	2010	02	165	6230110	01	
Despesa	2011	02	165	6230110	01	ENLLUMENAT EXTERIOR PALAU ABADIA
Despesa	2012	02	165	6230110	01	
Ingrés	2010	02		7508410	01	SUBV.GC FONS DE BARRIS*ENLLUMENAT EXT.PALAU ABADIA
Ingrés	2010	02		7508510	01	SUBV.GC*ENLLUMENAT EXT.PALAU ABADIA
Ingrés	2010	02		7610310	01	
Ingrés	2010	02		7700010	01	APORTACIONS PARTICULARS*ENLLUMENAT EXT.PALAU ABADIA
Ingrés	2010	02		9130010	01	
Ingrés	2011	02		7508410	01	
Ingrés	2011	02		7508510	01	
Ingrés	2011	02		7610310	01	
Ingrés	2011	02		7700010	01	
Ingrés	2011	02		9130010	01	

## DESPESES AMB FINANÇAMENT AFECTAT

Ingrés	2012	02	7508410	01
Ingrés	2012	02	7508510	01
Ingrés	2012	02	7610310	01
Ingrés	2012	02	7700010	01
Ingrés	2012	02	9130010	01

### Agents finançadors

#### Nom agent

PRÉSTEC INVERSIONS 2010  
 GC FONS BARRIS \* ENLLUM.EXT. PALAU ABADIA  
 GC \* ENLLUM. EXTERIOR PALAU ABADIA  
 DIPUTACIO \* ENLLUM. EXT. PALAU ABADIA  
 APORT. PARTICULARS ENL.EXT. PALAU ABADIA

### B) GESTIÓ DE LA DESPESA

Any	Despesa prevista	Despesa compromesa	Oblig. reconegudes	Despesa pendent
2010			75.602,60	
2011			2.840,40	
2012			0,00	
<b>Total:</b>	78.443,00	78.443,00	78.443,00	0,00

### C) GESTIÓ DELS INGRESSOS AFECTATS

Any	Ingressos previstos	Ingressos compromesos	Drets Reconeguts	Ingressos pendents
2010			78.443,00	
2011			0,00	
2012			0,00	
<b>Total:</b>	78.443,00	78.443,00	78.443,00	0,00

### D) DESVIACIONS DE FINANÇAMENT PER AGENTS

#### DESVIACIONS DE FINANÇAMENT

Identificació agent	Any	Ingressos previstos	Dre. reconeguts	Coef. finançament	de l'exercici	acumulades
PRÉSTEC INVERSIONS 2010	2010		967,13			
	2011		0,00			
	2012		0,00			
	<b>Total agent:</b>		967,13	967,13	1,23 %	0,00
GC FONS BARRIS * ENLLUM.EXT. PALAU ABADIA	2010		32.967,87			
	2011		0,00			
	2012		0,00			



## DESPESES AMB FINANÇAMENT AFECTAT

<b>Total agent:</b>	32.967,87	32.967,87	42,03 %	0,00	0,00
GC * ENLLUM. EXTERIOR PALAU ABADIA					
2010		20.508,00			
2011		0,00			
2012		0,00			
<b>Total agent:</b>	20.508,00	20.508,00	26,14 %	0,00	0,00
DIPUTACIO * ENLLUM. EXT. PALAU ABADIA					
2010		15.000,00			
2011		0,00			
2012		0,00			
<b>Total agent:</b>	15.000,00	15.000,00	19,12 %	0,00	0,00
APORT. PARTICULARS ENL.EXT. PALAU ABADIA					
2010		9.000,00			
2011		0,00			
2012		0,00			
<b>Total agent:</b>	9.000,00	9.000,00	11,47 %	0,00	0,00
<b>Total desviacions positives:</b>				0,00	0,00
<b>Total desviacions negatives:</b>				0,00	0,00

### IDENTIFICACIÓ DE DESPESA

**Projecte:** 2010-015 **DESPESES COMUNES TERRA DE COMTES**

**Subprojecte:** 01 **DESPESES COMUNES TERRA DE COMTES**

#### A) DADES GENERALS IDENTIFICATIVES

**Data Inici:** 2010

**Durada:** 3 anys

**Coefficient finançament total:** 100,00 %

#### Aplicacions pressupostàries

Ing./Des.	Exercici	Orgànica	Funcional	Econòmica	Sp.	Descripció
Despesa	2010	02	334	6220210	01	
Despesa	2011	02	334	6220210	01	
Ingrés	2010	02		6190010	01	VENDA CASAL
Ingrés	2011	02		6190010	01	

#### Agents finançadors

**Nom agent**

VENDES \* DESPESES TERRA COMTES

## DESPESES AMB FINANÇAMENT AFECTAT

### B) GESTIÓ DE LA DESPESA

Any	Despesa prevista	Despesa compromesa	Oblig. reconegudes	Despesa pendent
2010			47.815,21	
2011			0,00	
<b>Total:</b>	47.815,21	47.815,21	47.815,21	0,00

### C) GESTIÓ DELS INGRESSOS AFECTATS

Any	Ingressos previstos	Ingressos compromesos	Drets Reconeguts	Ingressos pendents
2010			47.815,21	
2011			0,00	
<b>Total:</b>	47.815,21	47.815,21	47.815,21	0,00

### D) DESVIACIONS DE FINANÇAMENT PER AGENTS

#### DESVIACIONS DE FINANÇAMENT

Identificació agent	Any	Ingressos previstos	Dre. reconeguts	Coef. finançament	de l'exercici	acumulades
VENDES * DESPESES TERRA COMTES						
	2010		47.815,21			
	2011		0,00			
<b>Total agent:</b>		47.815,21	47.815,21	100,00 %	0,00	0,00
<b>Total desviacions positives:</b>					0,00	0,00
<b>Total desviacions negatives:</b>					0,00	0,00

### IDENTIFICACIÓ DE DESPESA

**Projecte:** 2010-016 PALAU ABADIA

**Subprojecte:** 01 PALAU ABADIA 2010

### A) DADES GENERALS IDENTIFICATIVES

**Data Inici:** 2010

**Durada:** 3 anys

**Coeficient finançament total:** 100,00 %

#### Aplicacions pressupostàries

Ing./Des.	Exercici	Orgànica	Funcional	Econòmica	Sp.	Descripció
Despesa	2010	02	432	6220110	01	
Despesa	2011	02	432	6220110	01	

## DESPESES AMB FINANÇAMENT AFECTAT

Ingrés	2010	02	6190010	01	VENDA CASAL
Ingrés	2010	02	7508310	01	SUBV.GC FONS BARRIS*PALAU ABADIA
Ingrés	2010	02	7509010	01	GC*SUBV.PLADETUR:PALAU ABADIA
Ingrés	2011	02	6190010	01	
Ingrés	2011	02	7508310	01	
Ingrés	2011	02	7509010	01	

### Agents finançadors

#### Nom agent

GC FONS BARRIS \* PALAU ABADIA  
GC \* PLADETUR PALAU ABADIA  
VENDES \* PALAU ABADIA

## B) GESTIÓ DE LA DESPESA

Any	Despesa prevista	Despesa compromesa	Oblig. reconegudes	Despesa pendent
2010			30.225,04	
2011			0,00	
<b>Total:</b>	30.225,04	30.225,04	30.225,04	0,00

## C) GESTIÓ DELS INGRESSOS AFECTATS

Any	Ingressos previstos	Ingressos compromesos	Drets Reconeguts	Ingressos pendents
2010			30.225,04	
2011			0,00	
<b>Total:</b>	30.225,04	30.225,04	30.225,04	0,00

## D) DESVIACIONS DE FINANÇAMENT PER AGENTS

### DESVIACIONS DE FINANÇAMENT

Identificació agent	Any	Ingressos previstos	Dre. reconeguts	Coef. finançament	de l'exercici	acumulades
GC FONS BARRIS * PALAU ABADIA	2010		13.612,52			
	2011		0,00			
	<b>Total agent:</b>		13.612,52	13.612,52	45,04 %	0,00
GC * PLADETUR PALAU ABADIA	2010		3.246,00			
	2011		0,00			
	<b>Total agent:</b>		3.246,00	3.246,00	10,74 %	0,00
VENDES * PALAU ABADIA	2010		13.366,52			
	2011		0,00			
	<b>Total agent:</b>		13.366,52	13.366,52	44,22 %	0,00

## DESPESES AMB FINANÇAMENT AFECTAT

Total desviacions positives:	0,00	0,00
Total desviacions negatives:	0,00	0,00

### IDENTIFICACIÓ DE DESPESA

**Projecte:** 2010-017 REMODELACIÓ PAVELLÓ ESPORTS

**Subprojecte:** 01 REMODELACIÓ PAVELLÓ ESPORTS

#### A) DADES GENERALS IDENTIFICATIVES

**Data Inici:** 2010

**Durada:** 3 anys

**Coefficient finançament total:** 100,00 %

#### Aplicacions pressupostàries

Ing./Des.	Exercici	Orgànica	Funcional	Econòmica	Sp.	Descripció
Despesa	2010	03	342	6190310	01	
Despesa	2011	03	342	6190310	01	REMODELACIÓ PAVELLÓ D'ESPORTS
Despesa	2012	03	342	6190310	01	
Ingrés	2010	03		7550210	01	GC*SUBV.REMODELACIÓ PAVELLÓ ESPORTS
Ingrés	2010	03		7610810	01	SUBV.DIPUTACIO:REMODELACIÓ PAVELLÓ ESPORTS
Ingrés	2010	03		9130110	01	
Ingrés	2011	03		7550210	01	
Ingrés	2011	03		7610810	01	
Ingrés	2011	03		9130110	01	
Ingrés	2012	03		7550210	01	
Ingrés	2012	03		7610810	01	
Ingrés	2012	03		9130110	01	

#### Agents finançadors

##### Nom agent

PRÉSTEC INVERSIONS 2010

GC \* REMODELACIÓ PAVELLÓ D'ESPORTS

DIPUTACIÓ \* REMOD. PAVELLÓ D'ESPORTS

#### B) GESTIÓ DE LA DESPESA

Any	Despesa prevista	Despesa compromesa	Oblig. reconegudes	Despesa pendent
2010			4.130,00	
2011			140.171,69	

## DESPESES AMB FINANÇAMENT AFECTAT

2012			0,00	
<b>Total:</b>	144.301,69	144.301,69	144.301,69	0,00

### C) GESTIÓ DELS INGRESSOS AFECTATS

Any	Ingressos previstos	Ingressos compromesos	Drets Reconeguts	Ingressos pendents
2010			144.301,69	
2011			0,00	
2012			0,00	
<b>Total:</b>	144.301,69	144.301,69	144.301,69	0,00

### D) DESVIACIONS DE FINANÇAMENT PER AGENTS

#### DESVIACIONS DE FINANÇAMENT

Identificació agent	Any	Ingressos previstos	Dre. reconeguts	Coef. finançament	de l'exercici	acumulades
PRÉSTEC INVERSIONS 2010						
	2010		44.301,69			
	2011		0,00			
	2012		0,00			
	<b>Total agent:</b>	44.301,69	44.301,69	30,70 %	0,00	0,00
GC * REMODELACIÓ PAVELLÓ D'ESPORTS						
	2010		75.000,00			
	2011		0,00			
	2012		0,00			
	<b>Total agent:</b>	75.000,00	75.000,00	51,97 %	0,00	0,00
DIPUTACIÓ * REMOD. PAVELLÓ D'ESPORTS						
	2010		25.000,00			
	2011		0,00			
	2012		0,00			
	<b>Total agent:</b>	25.000,00	25.000,00	17,32 %	0,00	0,00
<b>Total desviacions positives:</b>					0,00	0,00
<b>Total desviacions negatives:</b>					0,00	0,00

### IDENTIFICACIÓ DE DESPESA

**Projecte:** 2010-018 INSTAL.LACIÓ GESPA CAMP DE FUTBOL

**Subprojecte:** 01 INSTAL.LACIÓ GESPA CAMP DE FUTBOL

### A) DADES GENERALS IDENTIFICATIVES

**Data Inici:** 2010  
**Durada:** 3 anys

## DESPESES AMB FINANÇAMENT AFECTAT

**Coefficient finançament total:** 100,00 %

### Aplicacions pressupostàries

Ing./Des.	Exercici	Orgànica	Funcional	Econòmica	Sp.	Descripció
Despesa	2010	03	342	6220010	01	
Despesa	2011	03	342	6220010	01	
Despesa	2012	03	342	6220010	01	
Ingrés	2010	03		7200010	01	
Ingrés	2010	03		7550610	01	SUBV.PUOSC:GESPA ARTIFICIAL CAMP FUTBOL
Ingrés	2010	03		7610210	01	
Ingrés	2010	03		9130010	01	
Ingrés	2010	03		9130110	01	
Ingrés	2011	03		7200010	01	
Ingrés	2011	03		7550610	01	
Ingrés	2011	03		7610210	01	
Ingrés	2011	03		9130010	01	
Ingrés	2011	03		9130110	01	
Ingrés	2012	03		7200010	01	
Ingrés	2012	03		7550610	01	
Ingrés	2012	03		7610210	01	
Ingrés	2012	03		9130010	01	
Ingrés	2012	03		9130110	01	

### Agents finançadors

#### Nom agent

PRÉSTEC INVERSIONS 2009  
 PRÉSTEC INVERSIONS 2010  
 GC \* PUOSC INSTAL. GESPA CAMP FUTBOL  
 DIPUTACIÓ \* INSTAL. GESPA CAMP FUTBOL  
 ESTATAL \* INSTAL. GESPA CAMP FUTBOL

### B) GESTIÓ DE LA DESPESA

Any	Despesa prevista	Despesa compromesa	Oblig. reconegudes	Despesa pendent
2010			392.513,89	
2011			36.874,54	
2012			0,00	
<b>Total:</b>	429.388,43	429.388,43	429.388,43	0,00

### C) GESTIÓ DELS INGRESSOS AFECTATS

Any	Ingressos previstos	Ingressos compromesos	Drets Reconeguts	Ingressos pendents
-----	---------------------	-----------------------	------------------	--------------------

## DESPESES AMB FINANÇAMENT AFECTAT

2010			429.388,43	
2011			0,00	
2012			0,00	
<b>Total:</b>	429.388,43	429.388,43	429.388,43	0,00

### D) DESVIACIONS DE FINANÇAMENT PER AGENTS

### DESVIACIONS DE FINANÇAMENT

Identificació agent	Any	Ingressos previstos	Dre. reconeguts	Coef. finançament	de l'exercici	acumulades
PRÉSTEC INVERSIONS 2009						
	2010		4.790,91			
	2011		0,00			
	2012		0,00			
<b>Total agent:</b>		4.790,91	4.790,91	1,12 %	0,00	0,00
PRÉSTEC INVERSIONS 2010						
	2010		7.492,64			
	2011		0,00			
	2012		0,00			
<b>Total agent:</b>		7.492,64	7.492,64	1,74 %	0,00	0,00
GC * PUOSC INSTAL. GESPA CAMP FUTBOL						
	2010		177.104,88			
	2011		0,00			
	2012		0,00			
<b>Total agent:</b>		177.104,88	177.104,88	41,25 %	0,00	0,00
DIPUTACIÓ * INSTAL. GESPA CAMP FUTBOL						
	2010		100.000,00			
	2011		0,00			
	2012		0,00			
<b>Total agent:</b>		100.000,00	100.000,00	23,29 %	0,00	0,00
ESTATAL * INSTAL. GESPA CAMP FUTBOL						
	2010		140.000,00			
	2011		0,00			
<b>Total agent:</b>		140.000,00	140.000,00	32,60 %	0,00	0,00
<b>Total desviacions positives:</b>					0,00	0,00
<b>Total desviacions negatives:</b>					0,00	0,00

### IDENTIFICACIÓ DE DESPESA

**Projecte:** 2010-019 INVERSIÓ EMISSORA MUNICIPAL

**Subprojecte:** 01 INVERSIÓ EMISSORA MUNICIPAL

### A) DADES GENERALS IDENTIFICATIVES

## DESPESES AMB FINANÇAMENT AFECTAT

**Data Inici:** 2010  
**Durada:** 3 anys  
**Coefficient finançament total:** 100,00 %

### Aplicacions pressupostàries

Ing./Des.	Exercici	Orgànica	Funcional	Econòmica	Sp.	Descripció
Despesa	2010	03	491	6230210	01	
Despesa	2011	03	491	6230210	01	
Ingrés	2010	03		6190010	01	VENDA CASAL
Ingrés	2011	03		6190010	01	

### Agents finançadors

#### Nom agent

VENDES \* INVERSIÓ EMISSORA MUNICIPAL

### B) GESTIÓ DE LA DESPESA

Any	Despesa prevista	Despesa compromesa	Oblig. reconegudes	Despesa pendent
2010			2.349,00	
2011			0,00	
<b>Total:</b>	2.349,00	2.349,00	2.349,00	0,00

### C) GESTIÓ DELS INGRESSOS AFECTATS

Any	Ingressos previstos	Ingressos compromesos	Drets Reconeguts	Ingressos pendents
2010			2.349,00	
2011			0,00	
<b>Total:</b>	2.349,00	2.349,00	2.349,00	0,00

### D) DESVIACIONS DE FINANÇAMENT PER AGENTS

#### DESVIACIONS DE FINANÇAMENT

Identificació agent	Any	Ingressos previstos	Dre. reconeguts	Coef. finançament	de l'exercici	acumulades
VENDES * INVERSIÓ EMISSORA MUNICIPAL	2010		2.349,00			
	2011		0,00			
	<b>Total agent:</b>		2.349,00	2.349,00	100,00 %	0,00
<b>Total desviacions positives:</b>					0,00	0,00
<b>Total desviacions negatives:</b>					0,00	0,00



## DESPESES AMB FINANÇAMENT AFECTAT

### IDENTIFICACIÓ DE DESPESA

Projecte: 2010-020 COMPRA SERVIDOR

Subprojecte: 01 COMPRA SERVIDOR

#### A) DADES GENERALS IDENTIFICATIVES

Data Inici: 2010

Durada: 3 anys

Coefficient finançament total: 100,00 %

#### Aplicacions pressupostàries

Ing./Des.	Exercici	Orgànica	Funcional	Econòmica	Sp.	Descripció
Despesa	2010	03	491	6260010	01	
Despesa	2011	03	491	6260010	01	
Despesa	2012	03	491	6260010	01	
Ingrés	2010	03		9130110	01	
Ingrés	2011	03		9130110	01	
Ingrés	2012	03		9130110	01	

#### Agents finançadors

##### Nom agent

PRÉSTEC INVERSIONS FINS 31-12-2007

PRÉSTEC INVERSIONS 2010

#### B) GESTIÓ DE LA DESPESA

Any	Despesa prevista	Despesa compromesa	Oblig. reconegudes	Despesa pendent
2010			8.431,45	
2011			3.068,55	
2012			0,00	
<b>Total:</b>	11.500,00	11.500,00	11.500,00	0,00

#### C) GESTIÓ DELS INGRESSOS AFECTATS

Any	Ingressos previstos	Ingressos compromesos	Drets Reconeguts	Ingressos pendents
2010			11.500,00	
2011			0,00	
2012			0,00	

## DESPESES AMB FINANÇAMENT AFECTAT

**Total:**                      11.500,00                      11.500,00                      11.500,00                      0,00

### D) DESVIACIONS DE FINANÇAMENT PER AGENTS

### DESVIACIONS DE FINANÇAMENT

Identificació agent	Any	Ingressos previstos	Dre. reconeguts	Coef. finançament	de l'exercici	acumulades
PRÉSTEC INVERSIONS FINS 31-12-2007	2012		0,00			
<b>Total agent:</b>		0,00	0,00	0,00 %	0,00	0,00
PRÉSTEC INVERSIONS 2010	2010		11.500,00			
	2011		0,00			
<b>Total agent:</b>		11.500,00	11.500,00	100,00 %	0,00	0,00
<b>Total desviacions positives:</b>					0,00	0,00
<b>Total desviacions negatives:</b>					0,00	0,00

### IDENTIFICACIÓ DE DESPESA

**Projecte:**      2010-023      ITINERARI RIERA ARÇAMALA

**Subprojecte:**   01                      ITINERARI RIERA ARÇAMALA

### A) DADES GENERALS IDENTIFICATIVES

**Data Inici:**      2010

**Durada:**            3 anys

**Coefficient finançament total:**      100,00 %

#### Aplicacions pressupostàries

Ing./Des.	Exercici	Orgànica	Funcional	Econòmica	Sp.	Descripció
Despesa	2010	05	151	6190610	01	
Despesa	2011	05	151	6190610	01	ITINERARI RIERA ARÇAMALA
Despesa	2012	05	151	6190610	01	
Ingrés	2010	05		6190010	01	VENDA CASAL
Ingrés	2010	05		7550910	01	GC*SUBV FONS DE BARRIS:ITINERARI LLERA ARÇAMALA
Ingrés	2010	05		7551010	01	
Ingrés	2010	05		9130010	01	
Ingrés	2011	05		6190010	01	
Ingrés	2011	05		7550910	01	
Ingrés	2011	05		7551010	01	
Ingrés	2011	05		9130010	01	
Ingrés	2012	05		6190010	01	

## DESPESES AMB FINANÇAMENT AFECTAT

Ingrés	2012	05	7550910	01
Ingrés	2012	05	7551010	01
Ingrés	2012	05	9130010	01

### Agents finançadors

#### Nom agent

VENDA PARCEL·LES  
 PRÉSTEC INVERSIONS 2009  
 GC FONS BARRIS ITINERARI RIERA ARÇAMALA  
 GC SUBVENCIÓ ITINERARI RIERA ARÇAMALA

### B) GESTIÓ DE LA DESPESA

Any	Despesa prevista	Despesa compromesa	Oblig. reconegudes	Despesa pendent
2010			59.811,84	
2011			4.662,02	
2012			0,00	
<b>Total:</b>	64.473,86	64.473,86	64.473,86	0,00

### C) GESTIÓ DELS INGRESSOS AFECTATS

Any	Ingressos previstos	Ingressos compromesos	Drets Reconeguts	Ingressos pendents
2010			64.473,86	
2011			0,00	
2012			0,00	
<b>Total:</b>	64.473,86	64.473,86	64.473,86	0,00

### D) DESVIACIONS DE FINANÇAMENT PER AGENTS

#### DESVIACIONS DE FINANÇAMENT

Identificació agent	Any	Ingressos previstos	Dre. reconeguts	Coef. finançament	de l'exercici	acumulades
VENDA PARCEL·LES	2010		7.244,94			
	2011		0,00			
	2012		0,00			
	<b>Total agent:</b>		7.244,94	7.244,94	11,24 %	0,00
PRÉSTEC INVERSIONS 2009	2010		4.233,50			
	2011		0,00			
	2012		0,00			
	<b>Total agent:</b>		4.233,50	4.233,50	6,57 %	0,00
GC FONS BARRIS ITINERARI RIERA ARÇAMALA	2010		32.605,42			

## DESPESES AMB FINANÇAMENT AFECTAT

	2011		0,00			
	2012		0,00			
<b>Total agent:</b>		32.605,42	32.605,42	50,57 %	0,00	0,00
GC SUBVENCIÓ ITINERARI RIERA ARÇAMALA						
	2010		20.390,00			
	2011		0,00			
	2012		0,00			
<b>Total agent:</b>		20.390,00	20.390,00	31,63 %	0,00	0,00
<b>Total desviacions positives:</b>					0,00	0,00
<b>Total desviacions negatives:</b>					0,00	0,00

### IDENTIFICACIÓ DE DESPESA

**Projecte:** 2010-024 OBRES COMPLEMENTÀRIES PARC DE LA MURALLA  
**Subprojecte:** 01 OBRES COMPLEMENTÀRIES PARC DE LA MURALLA

#### A) DADES GENERALS IDENTIFICATIVES

**Data Inici:** 2010  
**Durada:** 3 anys  
**Coefficient finançament total:** 100,00 %

#### Aplicacions pressupostàries

Ing./Des.	Exercici	Orgànica	Funcional	Econòmica	Sp.	Descripció
Despesa	2010	05	155	6220410	01	
Despesa	2011	05	155	6220410	01	
Despesa	2012	05	155	6220410	01	
Ingrés	2010	05		7550410	01	GC*SUBV.FONS DE BARRIS:OBRES COMPLEMENT. PARC MURALLA
Ingrés	2010	05		7550510	01	GC*SUBV.OBRES COMPLEMENT. PARC MURALLA
Ingrés	2011	05		7550410	01	
Ingrés	2011	05		7550510	01	
Ingrés	2012	05		7550410	01	
Ingrés	2012	05		7550510	01	

#### Agents finançadors

##### Nom agent

GC FONS BARRIS \* OBRES COMPL. PARC MURALLA  
GC \* OBRES COMPLEM. PARC MURALLA

#### B) GESTIÓ DE LA DESPESA

## DESPESES AMB FINANÇAMENT AFECTAT

Any	Despesa prevista	Despesa compromesa	Oblig. reconegudes	Despesa pendent
2010			12.882,84	
2011			438,11	
2012			0,00	
<b>Total:</b>	13.320,95	13.320,95	13.320,95	0,00

### C) GESTIÓ DELS INGRESSOS AFECTATS

Any	Ingressos previstos	Ingressos compromesos	Drets Reconeguts	Ingressos pendents
2010			13.320,95	
2011			0,00	
2012			0,00	
<b>Total:</b>	13.320,95	13.320,95	13.320,95	0,00

### D) DESVIACIONS DE FINANÇAMENT PER AGENTS

#### DESVIACIONS DE FINANÇAMENT

Identificació agent	Any	Ingressos previstos	Dre. reconeguts	Coef. finançament	de l'exercici	acumulades
GC FONTS BARRIS * OBRES COMPL. PARC MURALLA	2010		5.027,95			
	2011		0,00			
	2012		0,00			
	<b>Total agent:</b>		5.027,95	5.027,95	37,74 %	0,00
GC * OBRES COMPLEM. PARC MURALLA	2010		8.293,00			
	2011		0,00			
	2012		0,00			
	<b>Total agent:</b>		8.293,00	8.293,00	62,26 %	0,00
<b>Total desviacions positives:</b>					0,00	0,00
<b>Total desviacions negatives:</b>					0,00	0,00

### IDENTIFICACIÓ DE DESPESA

**Projecte: 2010-025 CARRERS VILA VELLA**

**Subprojecte: 01 CARRERS VILA VELLA**

### A) DADES GENERALS IDENTIFICATIVES

**Data Inici:** 2010  
**Durada:** 4 anys

## DESPESES AMB FINANÇAMENT AFECTAT

**Coefficient finançament total:** 100,00 %

### Aplicacions pressupostàries

Ing./Des.	Exercici	Orgànica	Funcional	Econòmica	Sp.	Descripció
Despesa	2010	05	155	6310110	01	
Despesa	2011	05	155	6310110	01	CARRERS VILA VELLA
Despesa	2012	05	155	6310110	01	CARRERS VILA VELLA
Despesa	2013	05	155	6310110	01	
Ingrés	2010	05		3500110	01	CONT.ESP. CARRERS VILA VELLA
Ingrés	2010	05		6190010	01	VENDA CASAL
Ingrés	2010	05		7508710	01	SUBV.GC FONS DE BARRIS*CARRERS VILA VELLA
Ingrés	2010	05		7508810	01	SUBV GC PUOSC*CARRERS VILA VELLA
Ingrés	2010	05		9130110	01	
Ingrés	2011	05		3500110	01	
Ingrés	2011	05		6190010	01	
Ingrés	2011	05		7508710	01	
Ingrés	2011	05		7508810	01	
Ingrés	2011	05		76132	01	
Ingrés	2011	05		9130110	01	
Ingrés	2012	05		3500110	01	
Ingrés	2012	05		6190010	01	
Ingrés	2012	05		7508710	01	
Ingrés	2012	05		7508810	01	
Ingrés	2012	05		76132	01	
Ingrés	2012	05		9130110	01	
Ingrés	2013	05		3500110	01	
Ingrés	2013	05		6190010	01	
Ingrés	2013	05		7508710	01	
Ingrés	2013	05		7508810	01	
Ingrés	2013	05		76132	01	
Ingrés	2013	05		9130110	01	

### Agents finançadors

#### Nom agent

PRÉSTEC INVERSIONS 2009  
 PRÉSTEC INVERSIONS 2010  
 GC \* FONS BARRIS CARRERS VILA VELLA  
 GC \* PUOSC CARRERS VILA VELLA  
 CONTRIB. ESPEC. C/VILA VELLA  
 VENDES CARRERS VILA VELLA  
 DIPUTACIO FONS SUBVENCIO 2011

## DESPESES AMB FINANÇAMENT AFECTAT

### B) GESTIÓ DE LA DESPESA

Any	Despesa prevista	Despesa compromesa	Oblig. reconegudes	Despesa pendent
2010			191.286,16	
2011			547.492,23	
2012			23.984,77	
2013			0,00	
<b>Total:</b>	788.292,76	779.292,76	762.763,16	25.529,60

### C) GESTIÓ DELS INGRESSOS AFECTATS

Any	Ingressos previstos	Ingressos compromesos	Drets Reconeguts	Ingressos pendents
2010			753.974,77	
2011			34.318,00	
2012			0,00	
2013			0,00	
<b>Total:</b>	788.292,77	788.292,77	788.292,77	0,00

### D) DESVIACIONS DE FINANÇAMENT PER AGENTS

#### DESVIACIONS DE FINANÇAMENT

Identificació agent	Any	Ingressos previstos	Dre. reconeguts	Coef. finançament	de l'exercici	acumulades
PRÉSTEC INVERSIONS 2009	2011		0,00			
	2012		0,00			
	2013		0,00			
	<b>Total agent:</b>		0,00	0,00	0,00 %	0,00
PRÉSTEC INVERSIONS 2010	2010		74.443,37			
	<b>Total agent:</b>		74.443,37	74.443,37	9,44 %	0,00
GC * FONS BARRIS CARRERS VILA VELLA	2010		228.508,01			
	2011		0,00			
	2012		0,00			
	2013		0,00			
<b>Total agent:</b>		228.508,01	228.508,01	28,99 %	-6.952,64	7.400,45
GC * PUOSC CARRERS VILA VELLA	2010		400.000,00			
	2011		0,00			
	2012		0,00			
	2013		0,00			
<b>Total agent:</b>		400.000,00	400.000,00	50,74 %	-12.170,49	12.954,38
CONTRIB. ESPEC. C/VILA VELLA						

## DESPESES AMB FINANÇAMENT AFECTAT

	2010		41.016,56			
	2011		0,00			
	2012		0,00			
	2013		0,00			
<b>Total agent:</b>		41.016,56	41.016,56	5,20 %	-1.247,98	1.328,36
VENDES CARRERS VILA VELLA						
	2010		10.006,83			
	2011		0,00			
	2012		0,00			
	2013		0,00			
<b>Total agent:</b>		10.006,83	10.006,83	1,27 %	-304,47	324,08
DIPUTACIO FONS SUBVENCIO 2011						
	2011		34.318,00			
	2012		0,00			
	2013		0,00			
<b>Total agent:</b>		34.318,00	34.318,00	4,35 %	-1.044,17	1.111,42
<b>Total desviacions positives:</b>					0,00	23.118,69
<b>Total desviacions negatives:</b>					21.719,75	0,00

### IDENTIFICACIÓ DE DESPESA

**Projecte: 2010-027 PONT REIXAC**

**Subprojecte: 01 PONT REIXAC**

#### A) DADES GENERALS IDENTIFICATIVES

**Data Inici:** 2010

**Durada:** 3 anys

**Coefficient finançament total:** 100,00 %

#### Aplicacions pressupostàries

Ing./Des.	Exercici	Orgànica	Funcional	Econòmica	Sp.	Descripció
Despesa	2010	05	454	6320410	01	
Despesa	2011	05	454	6320410	01	PONT REIXAC
Despesa	2012	05	454	6320410	01	
Ingrés	2010	05		9130010	01	
Ingrés	2010	05		9130110	01	
Ingrés	2011	05		9130010	01	
Ingrés	2011	05		9130110	01	
Ingrés	2012	05		9130010	01	



## DESPESES AMB FINANÇAMENT AFECTAT

### Agents finançadors

#### Nom agent

PRÉSTEC INVERSIONS 2009  
PRÉSTEC INVERSIONS 2010

### B) GESTIÓ DE LA DESPESA

Any	Despesa prevista	Despesa compromesa	Oblig. reconegudes	Despesa pendent
2010			4.750,41	
2011			942,85	
2012			0,00	
<b>Total:</b>	5.693,26	5.693,26	5.693,26	0,00

### C) GESTIÓ DELS INGRESSOS AFECTATS

Any	Ingressos previstos	Ingressos compromesos	Drets Reconeguts	Ingressos pendents
2010			5.693,26	
2011			0,00	
2012			0,00	
<b>Total:</b>	5.693,26	5.693,26	5.693,26	0,00

### D) DESVIACIONS DE FINANÇAMENT PER AGENTS

#### DESVIACIONS DE FINANÇAMENT

Identificació agent	Any	Ingressos previstos	Dre. reconeguts	Coef. finançament	de l'exercici	acumulades
PRÉSTEC INVERSIONS 2009	2010		3.306,00			
	2011		0,00			
	2012		0,00			
	<b>Total agent:</b>		3.306,00	3.306,00	58,07 %	0,00
PRÉSTEC INVERSIONS 2010	2010		2.387,26			
	2011		0,00			
	2012		0,00			
	<b>Total agent:</b>		2.387,26	2.387,26	41,93 %	0,00
<b>Total desviacions positives:</b>					0,00	0,00
<b>Total desviacions negatives:</b>					0,00	0,00

### IDENTIFICACIÓ DE DESPESA

Projecte: 2010-028 OBRES COMPLEMENTÀRIES ITINERARI RIERA ARÇAMALA

## DESPESES AMB FINANÇAMENT AFECTAT

Subprojecte: 01

OBRES COMPLEMENTÀRIES ITINERARI RIERA ARÇAMALA

### A) DADES GENERALS IDENTIFICATIVES

Data Inici: 2010

Durada: 3 anys

Coefficient finançament total: 100,00 %

#### Aplicacions pressupostàries

Ing./Des.	Exercici	Orgànica	Funcional	Econòmica	Sp.	Descripció
Despesa	2010	05	151	6191710	01	
Despesa	2011	05	151	6191710	01	OBRES COMPLEMENTÀRIES ITINERARI RIERA ARÇAMALA
Despesa	2012	05	151	6191710	01	
Ingrés	2010	05		9130010	01	
Ingrés	2011	05		9130010	01	
Ingrés	2012	05		9130010	01	

#### Agents finançadors

##### Nom agent

PRÉSTEC INVERSIONS 2009

### B) GESTIÓ DE LA DESPESA

Any	Despesa prevista	Despesa compromesa	Oblig. reconegudes	Despesa pendent
2010			0,00	
2011			2.655,54	
2012			0,00	
<b>Total:</b>	2.655,54	2.655,54	2.655,54	0,00

### C) GESTIÓ DELS INGRESSOS AFECTATS

Any	Ingressos previstos	Ingressos compromesos	Drets Reconeguts	Ingressos pendents
2010			2.655,54	
2011			0,00	
2012			0,00	
<b>Total:</b>	2.655,54	2.655,54	2.655,54	0,00

### D) DESVIACIONS DE FINANÇAMENT PER AGENTS

#### DESVIACIONS DE FINANÇAMENT

Identificació agent	Any	Ingressos previstos	Dre. reconeguts	Coef. finançament	de l'exercici	acumulades
---------------------	-----	---------------------	-----------------	-------------------	---------------	------------

## DESPESES AMB FINANÇAMENT AFECTAT

PRÉSTEC INVERSIONS 2009

	2010		2.655,54			
	2011		0,00			
	2012		0,00			
<b>Total agent:</b>		2.655,54	2.655,54	100,00 %	0,00	0,00
<b>Total desviacions positives:</b>					0,00	0,00
<b>Total desviacions negatives:</b>					0,00	0,00

### IDENTIFICACIÓ DE DESPESA

**Projecte:** 2010-029 OBRES COMPLEMENTÀRIES REMODELACIÓ PAVELLÓ D'ESPORT

**Subprojecte:** 01 OBRES COMPLEMENTÀRIES REMODELACIÓ PAVELLÓ D'ESPORTS

#### A) DADES GENERALS IDENTIFICATIVES

**Data Inici:** 2010

**Durada:** 3 anys

**Coefficient finançament total:** 100,00 %

#### Aplicacions pressupostàries

Ing./Des.	Exercici	Orgànica	Funcional	Econòmica	Sp.	Descripció
Despesa	2010	03	342	6191310	01	OBRES COMPLEMENTÀRIES REMODELACIÓ PAVELLÓ D'ESPORTS
Despesa	2011	03	342	6191310	01	
Despesa	2012	03	342	6191310	01	
Ingrés	2010	03		9130110	01	
Ingrés	2011	03		9130110	01	
Ingrés	2012	03		9130110	01	

#### Agents finançadors

**Nom agent**

PRÉSTEC INVERSIONS 2010

#### B) GESTIÓ DE LA DESPESA

Any	Despesa prevista	Despesa compromesa	Oblig. reconegudes	Despesa pendent
2010			0,00	
2011			21.148,74	
2012			0,00	

## DESPESES AMB FINANÇAMENT AFECTAT

**Total:**                    21.148,74                    21.148,74                    21.148,74                    0,00

### C) GESTIÓ DELS INGRESSOS AFECTATS

Any	Ingressos previstos	Ingressos compromesos	Drets Reconeguts	Ingressos pendents
2010			21.148,74	
2011			0,00	
2012			0,00	
<b>Total:</b>	21.148,74	21.148,74	21.148,74	0,00

### D) DESVIACIONS DE FINANÇAMENT PER AGENTS

#### DESVIACIONS DE FINANÇAMENT

Identificació agent	Any	Ingressos previstos	Dre. reconeguts	Coef. finançament	de l'exercici	acumulades
PRÉSTEC INVERSIONS 2010						
	2010		21.148,74			
	2011		0,00			
	2012		0,00			
<b>Total agent:</b>		21.148,74	21.148,74	100,00 %	0,00	0,00
<b>Total desviacions positives:</b>					0,00	0,00
<b>Total desviacions negatives:</b>					0,00	0,00

### IDENTIFICACIÓ DE DESPESA

**Projecte:**        2011-001    APARCAMENT COROMINA DEL BAC

**Subprojecte:**   01                    APARCAMENT COROMINA DEL BAC

### A) DADES GENERALS IDENTIFICATIVES

**Data Inici:**        2011

**Durada:**            2 anys

**Coefficient finançament total:**    100,00 %

#### Aplicacions pressupostàries

Ing./Des.	Exercici	Orgànica	Funcional	Econòmica	Sp.	Descripció
Despesa	2011	01	169	6000111	01	APARCAMENT COROMINA DEL BAC
Despesa	2012	01	169	6000111	01	
Ingrés	2011	01		7508011	01	SUBVENCIO GC * APARCAMENT COROMINA DEL BAC
Ingrés	2011	01		7613311	01	
Ingrés	2011	01		9130011	01	
Ingrés	2011	01		9130111	01	

## DESPESES AMB FINANÇAMENT AFECTAT

Ingrés	2012	01	7508011	01
Ingrés	2012	01	7613311	01
Ingrés	2012	01	9130011	01
Ingrés	2012	01	9130111	01

### Agents finançadors

#### Nom agent

PRÉSTEC INVERSIONS 2009  
 PRÉSTEC INVERSIONS 2010  
 GC SUBV. APARCAMENT COROMINA DEL BAC  
 DIPUTACIÓ SUBV.APARC.COROMINA DEL BAC

### B) GESTIÓ DE LA DESPESA

Any	Despesa prevista	Despesa compromesa	Oblig. reconegudes	Despesa pendent
2011			158.776,40	
2012			0,00	
<b>Total:</b>	158.776,40	158.776,40	158.776,40	0,00

### C) GESTIÓ DELS INGRESSOS AFECTATS

Any	Ingressos previstos	Ingressos compromesos	Drets Reconeguts	Ingressos pendents
2011			158.776,40	
2012			0,00	
<b>Total:</b>	158.776,40	158.776,40	158.776,40	0,00

### D) DESVIACIONS DE FINANÇAMENT PER AGENTS

#### DESVIACIONS DE FINANÇAMENT

Identificació agent	Any	Ingressos previstos	Dre. reconeguts	Coef. finançament	de l'exercici	acumulades
PRÉSTEC INVERSIONS 2009	2011		898,64			
	2012		0,00			
	<b>Total agent:</b>		898,64	898,64	0,57 %	0,00
PRÉSTEC INVERSIONS 2010	2011		59.877,76			
	2012		0,00			
	<b>Total agent:</b>		59.877,76	59.877,76	37,71 %	0,00
GC SUBV. APARCAMENT COROMINA DEL BAC	2011		81.000,00			
	2012		0,00			
	<b>Total agent:</b>		81.000,00	81.000,00	51,02 %	0,00
DIPUTACIÓ SUBV.APARC.COROMINA DEL BAC						

## DESPESES AMB FINANÇAMENT AFECTAT

	2011		17.000,00			
	2012		0,00			
<b>Total agent:</b>		17.000,00	17.000,00	10,71 %	0,00	0,00
<b>Total desviacions positives:</b>					0,00	0,00
<b>Total desviacions negatives:</b>					0,00	0,00

### IDENTIFICACIÓ DE DESPESA

**Projecte:** 2011-002 ADQUISICIÓ TORRE DE LA PUDA  
**Subprojecte:** 01 ADQUISICIÓ TORRE DE LA PUDA

#### A) DADES GENERALS IDENTIFICATIVES

**Data Inici:** 2011  
**Durada:** 2 anys  
**Coefficient finançament total:** 100,00 %

#### Aplicacions pressupostàries

Ing./Des.	Exercici	Orgànica	Funcional	Econòmica	Sp.	Descripció
Despesa	2011	01	151	6090111	01	
Despesa	2012	01	151	6090111	01	
Ingrés	2011	01		9130011	01	
Ingrés	2012	01		9130011	01	

#### Agents finançadors

##### Nom agent

PRÉSTEC INVERSIONS 2010

#### B) GESTIÓ DE LA DESPESA

Any	Despesa prevista	Despesa compromesa	Oblig. reconegudes	Despesa pendent
2011			60.000,00	
2012			0,00	
<b>Total:</b>	60.000,00	60.000,00	60.000,00	0,00

#### C) GESTIÓ DELS INGRESSOS AFECTATS

Any	Ingressos previstos	Ingressos compromesos	Drets Reconeguts	Ingressos pendents
2011			60.000,00	
2012			0,00	

## DESPESES AMB FINANÇAMENT AFECTAT

**Total:**                      60.000,00                      60.000,00                      60.000,00                      0,00

### D) DESVIACIONS DE FINANÇAMENT PER AGENTS

### DESVIACIONS DE FINANÇAMENT

Identificació agent	Any	Ingressos previstos	Dre. reconeguts	Coef. finançament	de l'exercici	acumulades
PRÉSTEC INVERSIONS 2010						
	2011		60.000,00			
	2012		0,00			
<b>Total agent:</b>		60.000,00	60.000,00	100,00 %	0,00	0,00
<b>Total desviacions positives:</b>					0,00	0,00
<b>Total desviacions negatives:</b>					0,00	0,00

### IDENTIFICACIÓ DE DESPESA

**Projecte:**      2011-004      ENLLUMENAT VILA VELLA

**Subprojecte:**   01                      ENLLUMENAT VILA VELLA

### A) DADES GENERALS IDENTIFICATIVES

**Data Inici:**      2011

**Durada:**        2 anys

**Coefficient finançament total:**      84,47 %

#### Aplicacions pressupostàries

Ing./Des.	Exercici	Orgànica	Funcional	Econòmica	Sp.	Descripció
Despesa	2011	01	165	6190011	01	ENLLUMENAT VILA VELLA
Despesa	2012	01	165	6190011	01	
Ingrés	2011	01		7550011	01	SUBV.FONS BARIS:ENLLUMENAT V.VELLA
Ingrés	2011	01		7550211	01	SUBV.GENERALITAT:ENLLUMENAT V.VELLA
Ingrés	2011	01		7610111	01	
Ingrés	2011	01		8701011	01	
Ingrés	2012	01		7550011	01	
Ingrés	2012	01		7550211	01	
Ingrés	2012	01		7610111	01	
Ingrés	2012	01		8701011	01	

#### Agents finançadors

##### Nom agent

ROMANENT DE TRESORERIA  
GC SUBV.BARRIS ENLLUMENAT VILA VELLA

## DESPESES AMB FINANÇAMENT AFECTAT

GC SUBVENCIÓ ENLLUMENAT VILA VELLA  
DIPUTACIO SUBV.ENLLUM.VILA VELLA

### B) GESTIÓ DE LA DESPESA

Any	Despesa prevista	Despesa compromesa	Oblig. reconegudes	Despesa pendent
2011			29.500,41	
2012			0,00	
<b>Total:</b>	29.500,41	29.500,41	29.500,41	0,00

### C) GESTIÓ DELS INGRESSOS AFECTATS

Any	Ingressos previstos	Ingressos compromesos	Drets Reconeguts	Ingressos pendents
2011			24.918,65	
2012			0,00	
<b>Total:</b>	24.918,65	24.918,65	24.918,65	0,00

### D) DESVIACIONS DE FINANÇAMENT PER AGENTS

#### DESVIACIONS DE FINANÇAMENT

Identificació agent	Any	Ingressos previstos	Dre. reconeguts	Coef. finançament	de l'exercici	acumulades
ROMANENT DE TRESORERIA	2011		0,00			
	2012		0,00			
<b>Total agent:</b>		0,00	0,00	0,00 %	0,00	0,00
GC SUBV.BARRIS ENLLUMENAT VILA VELLA	2011		10.000,00			
	2012		0,00			
<b>Total agent:</b>		10.000,00	10.000,00	33,90 %	0,00	0,00
GC SUBVENCIÓ ENLLUMENAT VILA VELLA	2011		7.971,73			
	2012		0,00			
<b>Total agent:</b>		7.971,73	7.971,73	27,02 %	0,00	0,00
DIPUTACIO SUBV.ENLLUM.VILA VELLA	2011		6.946,92			
	2012		0,00			
<b>Total agent:</b>		6.946,92	6.946,92	23,55 %	0,00	0,00
<b>Total desviacions positives:</b>					0,00	0,00
<b>Total desviacions negatives:</b>					0,00	0,00

### IDENTIFICACIÓ DE DESPESA

Projecte: 2011-005 OBRES SUPRESSIÓ BARRERES ARQUITECTÒNIQUES



## DESPESES AMB FINANÇAMENT AFECTAT

Subprojecte: 01

OBRES SUPRESSIÓ BARRERES ARQUITECTÒNIQUES

### A) DADES GENERALS IDENTIFICATIVES

**Data Inici:** 2011

**Durada:** 2 anys

**Coefficient finançament total:** 49,51 %

#### Aplicacions pressupostàries

Ing./Des.	Exercici	Orgànica	Funcional	Econòmica	Sp.	Descripció
Despesa	2011	01	155	6190111	01	OBRES SUPRESSIÓ BARRERES ARQUITECTÒNIQUES
Despesa	2012	01	155	6190111	01	
Ingrés	2011	01		7200011	01	SUBV.ESTAT:SUPRESSIÓ BARRERES ARQ.
Ingrés	2011	01		8701011	01	
Ingrés	2012	01		7200011	01	
Ingrés	2012	01		8701011	01	

#### Agents finançadors

##### Nom agent

ROMANENT DE TRESORERIA  
ESTAT SUBV.SUPR.BARRERS ARQUITECTÒNIQUES

### B) GESTIÓ DE LA DESPESA

Any	Despesa prevista	Despesa compromesa	Oblig. reconegudes	Despesa pendent
2011			44.000,00	
2012			0,00	
<b>Total:</b>	44.000,00	44.000,00	44.000,00	0,00

### C) GESTIÓ DELS INGRESSOS AFECTATS

Any	Ingressos previstos	Ingressos compromesos	Drets Reconeguts	Ingressos pendents
2011			21.785,58	
2012			0,00	
<b>Total:</b>	21.785,58	21.785,58	21.785,58	0,00

### D) DESVIACIONS DE FINANÇAMENT PER AGENTS

#### DESVIACIONS DE FINANÇAMENT

Identificació agent	Any	Ingressos previstos	Dre. reconeguts	Coef. finançament	de l'exercici	acumulades
---------------------	-----	---------------------	-----------------	-------------------	---------------	------------

## DESPESES AMB FINANÇAMENT AFECTAT

ROMANENT DE TRESORERIA						
	2011		0,00			
	2012		0,00			
<b>Total agent:</b>		0,00	0,00	0,00 %	0,00	0,00
ESTAT SUBV.SUPR.BARRERS						
ARQUITECTÒNIQUES						
	2011		21.785,58			
	2012		0,00			
<b>Total agent:</b>		21.785,58	21.785,58	49,51 %	0,00	0,00
<b>Total desviacions positives:</b>					0,00	0,00
<b>Total desviacions negatives:</b>					0,00	0,00

### IDENTIFICACIÓ DE DESPESA

**Projecte:** 2011-006 OBRES ALBERG DE JOVENTUT

**Subprojecte:** 01 OBRES ALBERG DE JOVENTUT

#### A) DADES GENERALS IDENTIFICATIVES

**Data Inici:** 2011

**Durada:** 3 anys

**Coefficient finançament total:** 0,00 %

#### Aplicacions pressupostàries

Ing./Des.	Exercici	Orgànica	Funcional	Econòmica	Sp.	Descripció
Despesa	2011	05	169	6220011	01	OBRES ALBERG DE JOVENTUT
Despesa	2012	05	169	6220011	01	OBRES ALBERG DE JOVENTUT
Despesa	2013	05	169	6220011	01	
Ingrés	2011	05		8701011	01	
Ingrés	2012	05		8701011	01	
Ingrés	2013	05		8701011	01	

#### Agents finançadors

##### Nom agent

ROMANENT DE TRESORERIA  
ROMANENT TRESORERIA 2012

#### B) GESTIÓ DE LA DESPESA

Any	Despesa prevista	Despesa compromesa	Oblig. reconegudes	Despesa pendent
2011			27.235,82	

## DESPESES AMB FINANÇAMENT AFECTAT

2012			18.449,69		
2013			0,00		
<b>Total:</b>	45.685,51	45.685,51	45.685,51	0,00	

### C) GESTIÓ DELS INGRESSOS AFECTATS

Any	Ingressos previstos	Ingressos compromesos	Drets Reconeguts	Ingressos pendents
2011			0,00	
2012			0,00	
2013			0,00	
<b>Total:</b>	0,00	0,00	0,00	0,00

### D) DESVIACIONS DE FINANÇAMENT PER AGENTS

#### DESVIACIONS DE FINANÇAMENT

Identificació agent	Any	Ingressos previstos	Dre. reconeguts	Coef. finançament	de l'exercici	acumulades
ROMANENT DE TRESORERIA						
	2011		0,00			
	2012		0,00			
	<b>Total agent:</b>	0,00	0,00	0,00 %	0,00	0,00
ROMANENT TRESORERIA 2012						
	2013		0,00			
	<b>Total agent:</b>	0,00	0,00	0,00 %	0,00	0,00
<b>Total desviacions positives:</b>					0,00	0,00
<b>Total desviacions negatives:</b>					0,00	0,00

### IDENTIFICACIÓ DE DESPESA

**Projecte:** 2011-007 BARANES CAMINS PÚBLICS

**Subprojecte:** 01 BARANES CAMINS PÚBLICS

### A) DADES GENERALS IDENTIFICATIVES

**Data Inici:** 2011  
**Durada:** 2 anys  
**Coefficient finançament total:** 0,00 %

#### Aplicacions pressupostàries

Ing./Des.	Exercici	Orgànica	Funcional	Econòmica	Sp.	Descripció
Despesa	2011	01	454	6100111	01	BARANES CAMINS PÚBLICS

## DESPESES AMB FINANÇAMENT AFECTAT

Despesa	2012	01	454	6100111	01
Ingrés	2011	01		8701011	01
Ingrés	2012	01		8701011	01

### Agents finançadors

#### Nom agent

ROMANENT DE TRESORERIA

### B) GESTIÓ DE LA DESPESA

Any	Despesa prevista	Despesa compromesa	Oblig. reconegudes	Despesa pendent
2011			6.199,16	
2012			0,00	
<b>Total:</b>	6.199,16	6.199,16	6.199,16	0,00

### C) GESTIÓ DELS INGRESSOS AFECTATS

Any	Ingressos previstos	Ingressos compromesos	Drets Reconeguts	Ingressos pendents
2011			0,00	
2012			0,00	
<b>Total:</b>	0,00	0,00	0,00	0,00

### D) DESVIACIONS DE FINANÇAMENT PER AGENTS

#### DESVIACIONS DE FINANÇAMENT

Identificació agent	Any	Ingressos previstos	Dre. reconeguts	Coef. finançament	de l'exercici	acumulades
ROMANENT DE TRESORERIA	2011		0,00			
	2012		0,00			
<b>Total agent:</b>		0,00	0,00	0,00 %	0,00	0,00
<b>Total desviacions positives:</b>					0,00	0,00
<b>Total desviacions negatives:</b>					0,00	0,00

### IDENTIFICACIÓ DE DESPESA

**Projecte:** 2011-008 EXTRES PAVELLÓ ESPORTS

**Subprojecte:** 01 EXTRES PAVELLÓ ESPORTS

### A) DADES GENERALS IDENTIFICATIVES

**Data inici:** 2011

**Durada:** 2 anys

## DESPESES AMB FINANÇAMENT AFECTAT

**Coefficient finançament total:** 0,00 %

### Aplicacions pressupostàries

Ing./Des.	Exercici	Orgànica	Funcional	Econòmica	Sp.	Descripció
Despesa	2011	03	342	6220111	01	EXTRES PAVELLÓ ESPORTS
Despesa	2012	03	342	6220111	01	
Ingrés	2011	03		8701011	01	
Ingrés	2012	03		8701011	01	

### Agents finançadors

#### Nom agent

ROMANENT DE TRESORERIA

### B) GESTIÓ DE LA DESPESA

Any	Despesa prevista	Despesa compromesa	Oblig. reconegudes	Despesa pendent
2011			25.000,00	
2012			0,00	
<b>Total:</b>	25.000,00	25.000,00	25.000,00	0,00

### C) GESTIÓ DELS INGRESSOS AFECTATS

Any	Ingressos previstos	Ingressos compromesos	Drets Reconeguts	Ingressos pendents
2011			0,00	
2012			0,00	
<b>Total:</b>	0,00	0,00	0,00	0,00

### D) DESVIACIONS DE FINANÇAMENT PER AGENTS

#### DESVIACIONS DE FINANÇAMENT

Identificació agent	Any	Ingressos previstos	Dre. reconeguts	Coef. finançament	de l'exercici	acumulades
ROMANENT DE TRESORERIA	2011		0,00			
	2012		0,00			
	<b>Total agent:</b>		0,00	0,00	0,00 %	0,00
<b>Total desviacions positives:</b>					0,00	0,00
<b>Total desviacions negatives:</b>					0,00	0,00

### IDENTIFICACIÓ DE DESPESA

**Projecte:** 2011-009 REDACCIÓ PLA ESPECIAL SANT ANTONI

## DESPESES AMB FINANÇAMENT AFECTAT

Subprojecte: 01

REDACCIÓ PLA ESPECIAL SANT ANTONI

### A) DADES GENERALS IDENTIFICATIVES

**Data Inici:** 2011

**Durada:** 2 anys

**Coefficient finançament total:** 0,00 %

#### Aplicacions pressupostàries

Ing./Des.	Exercici	Orgànica	Funcional	Econòmica	Sp.	Descripció
Despesa	2011	01	337	6270011	01	
Despesa	2012	01	337	6270011	01	REDACCIÓ PLA ESPECIAL SANT ANTONI
Ingrés	2011	01		8701011	01	
Ingrés	2012	01		8701011	01	

#### Agents finançadors

##### Nom agent

ROMANENT DE TRESORERIA

### B) GESTIÓ DE LA DESPESA

Any	Despesa prevista	Despesa compromesa	Oblig. reconegudes	Despesa pendent
2011			0,00	
2012			12.242,73	
<b>Total:</b>	12.242,73	12.242,73	12.242,73	0,00

### C) GESTIÓ DELS INGRESSOS AFECTATS

Any	Ingressos previstos	Ingressos compromesos	Drets Reconeguts	Ingressos pendents
2011			0,00	
2012			0,00	
<b>Total:</b>	0,00	0,00	0,00	0,00

### D) DESVIACIONS DE FINANÇAMENT PER AGENTS

#### DESVIACIONS DE FINANÇAMENT

Identificació agent	Any	Ingressos previstos	Dre. reconeguts	Coef. finançament	de l'exercici	acumulades
ROMANENT DE TRESORERIA	2011		0,00			
	2012		0,00			

## DESPESES AMB FINANÇAMENT AFECTAT

Total agent:	0,00	0,00	0,00 %	0,00	0,00
Total desviacions positives:				0,00	0,00
Total desviacions negatives:				0,00	0,00

### IDENTIFICACIÓ DE DESPESA

Projecte: 2011-010 ADQUISICIÓ ZONA VERDA AMPLIACIÓ PARC MURALLA

Subprojecte: 01 ADQUISICIÓ ZONA VERDA AMPLIACIÓ PARC DE LA MURALLA

#### A) DADES GENERALS IDENTIFICATIVES

Data Inici: 2011

Durada: 2 anys

Coefficient finançament total: 0,00 %

#### Aplicacions pressupostàries

Ing./Des.	Exercici	Orgànica	Funcional	Econòmica	Sp.	Descripció
Despesa	2011	01	171	6810011	01	ADQUISICIÓ ZONA VERDA AMPLIACIÓ PARC MURALLA
Despesa	2012	01	171	6810011	01	
Ingrés	2011	01		8701011	01	
Ingrés	2012	01		8701011	01	

#### Agents finançadors

##### Nom agent

ROMANENT DE TRESORERIA

#### B) GESTIÓ DE LA DESPESA

Any	Despesa prevista	Despesa compromesa	Oblig. reconegudes	Despesa pendent
2011			120.000,00	
2012			0,00	
<b>Total:</b>	120.000,00	120.000,00	120.000,00	0,00

#### C) GESTIÓ DELS INGRESSOS AFECTATS

Any	Ingressos previstos	Ingressos compromesos	Drets Reconeguts	Ingressos pendents
2011				0,00
2012				0,00
<b>Total:</b>		0,00	0,00	0,00

## DESPESES AMB FINANÇAMENT AFECTAT

### D) DESVIACIONS DE FINANÇAMENT PER AGENTS

### DESVIACIONS DE FINANÇAMENT

Identificació agent	Any	Ingressos previstos	Dre. reconeguts	Coef. finançament	de l'exercici	acumulades
ROMANENT DE TRESORERIA	2011		0,00			
	2012		0,00			
<b>Total agent:</b>		0,00	0,00	0,00 %	0,00	0,00
<b>Total desviacions positives:</b>					0,00	0,00
<b>Total desviacions negatives:</b>					0,00	0,00

### IDENTIFICACIÓ DE DESPESA

**Projecte:** 2011-011 REDACCIÓ PROJECTES CARRERS VILA VELLA

**Subprojecte:** 01 REDACCIÓ PROJECTES CARRERS VILA VELLA

### A) DADES GENERALS IDENTIFICATIVES

**Data Inici:** 2011

**Durada:** 2 anys

**Coefficient finançament total:** 50,00 %

#### Aplicacions pressupostàries

Ing./Des.	Exercici	Orgànica	Funcional	Econòmica	Sp.	Descripció
Despesa	2011	01	155	6270111	01	REDACCIÓ PROJECTES CARRERS VILA VELLA
Despesa	2012	01	155	6270111	01	REDACCIÓ PROJECTES CARRERS VILA VELLA
Ingrés	2011	01		7508111	01	SUBV.BARRIS:REDACCIÓ PROJECTES CARRERS V.VELLA
Ingrés	2011	01		8701011	01	
Ingrés	2012	01		7508111	01	
Ingrés	2012	01		8701011	01	

#### Agents finançadors

##### Nom agent

ROMANENT DE TRESORERIA

GC SUBV. BARRIS RED.PROJ.VILA VELLA

### B) GESTIÓ DE LA DESPESA

Any	Despesa prevista	Despesa compromesa	Oblig. reconegudes	Despesa pendent
2011			17.744,62	
2012			17.744,62	



## DESPESES AMB FINANÇAMENT AFECTAT

**Total:**                    35.489,24                    35.489,24                    35.489,24                    0,00

### C) GESTIÓ DELS INGRESSOS AFECTATS

Any	Ingressos previstos	Ingressos compromesos	Drets Reconeguts	Ingressos pendents
2011			17.744,62	
2012			0,00	
<b>Total:</b>	17.744,62	17.744,62	17.744,62	0,00

### D) DESVIACIONS DE FINANÇAMENT PER AGENTS

#### DESVIACIONS DE FINANÇAMENT

Identificació agent	Any	Ingressos previstos	Dre. reconeguts	Coef. finançament	de l'exercici	acumulades
ROMANENT DE TRESORERIA	2011		0,00			
	2012		0,00			
<b>Total agent:</b>		0,00	0,00	0,00 %	0,00	0,00
GC SUBV. BARRIS RED.PROJ.VILA VELLA	2011		17.744,62			
	2012		0,00			
<b>Total agent:</b>		17.744,62	17.744,62	50,00 %	-8.872,31	0,00
<b>Total desviacions positives:</b>					0,00	0,00
<b>Total desviacions negatives:</b>					8.872,31	0,00

### IDENTIFICACIÓ DE DESPESA

**Projecte:**        2011-012    ADQ. SOLAR UNITAT ACTUACIÓ ESPONA-MARAGALL-R.URG

**Subprojecte:**   01                    ADQUISICIÓ SOLAR UNITAT ACTUACIÓ ESPONA-MARAGALL-R.URG

### A) DADES GENERALS IDENTIFICATIVES

**Data Inici:**        2011

**Durada:**            3 anys

**Coeficient finançament total:**    100,00 %

#### Aplicacions pressupostàries

Ing./Des.	Exercici	Orgànica	Funcional	Econòmica	Sp.	Descripció
Despesa	2011	01	160	6090011	01	
Despesa	2012	01	160	6090011	01	ADQUISICIÓ SOLAR UNITAT ACTUACIÓ ESPONA-MARAGALL-RAMON D'URG
Despesa	2013	01	160	6090011	01	

## DESPESES AMB FINANÇAMENT AFECTAT

Ingrés	2011	01	6190011	01
Ingrés	2012	01	6190011	01
Ingrés	2013	01	6190011	01

### Agents finançadors

#### Nom agent

VENDA BAIXOS CTRA.CAMPRODON,8

### B) GESTIÓ DE LA DESPESA

Any	Despesa prevista	Despesa compromesa	Oblig. reconegudes	Despesa pendent
2011			0,00	
2012			0,00	
2013			0,00	
<b>Total:</b>	147.321,90	0,00	0,00	147.321,90

### C) GESTIÓ DELS INGRESSOS AFECTATS

Any	Ingressos previstos	Ingressos compromesos	Drets Reconeguts	Ingressos pendents
2011			147.321,90	
2012			0,00	
2013			0,00	
<b>Total:</b>	147.321,90	147.321,90	147.321,90	0,00

### D) DESVIACIONS DE FINANÇAMENT PER AGENTS

#### DESVIACIONS DE FINANÇAMENT

Identificació agent	Any	Ingressos previstos	Dre. reconeguts	Coef. finançament	de l'exercici	acumulades
VENDA BAIXOS CTRA.CAMPRODON,8	2011		147.321,90			
	2012		0,00			
	2013		0,00			
<b>Total agent:</b>		147.321,90	147.321,90	100,00 %	0,00	147.321,90
<b>Total desviacions positives:</b>					0,00	147.321,90
<b>Total desviacions negatives:</b>					0,00	0,00

### IDENTIFICACIÓ DE DESPESA

Projecte: 2012-001 ADQUISICIÓ TORRE DE LA PUDA

Subprojecte: 01 ADQUISICIÓ TORRE DE LA PUDA

### A) DADES GENERALS IDENTIFICATIVES

## DESPESES AMB FINANÇAMENT AFECTAT

**Data Inici:** 2012  
**Durada:** 1 Any  
**Coefficient finançament total:** 0,00 %

### Aplicacions pressupostàries

Ing./Des.	Exercici	Orgànica	Funcional	Econòmica	Sp.	Descripció
Despesa	2012	01	151	6090112	01	ADQUISICIÓ TORRE PUDA (2N.PAGAMENT)
Ingrés	2012	01		8701012	01	ROMANENT TRESORERIA PER DESP.FINANÇAMENT AFECTAT

### Agents finançadors

#### Nom agent

ROMANENT TRESORERIA 2012

### B) GESTIÓ DE LA DESPESA

Any	Despesa prevista	Despesa compromesa	Oblig. reconegudes	Despesa pendent
2012			65.000,00	
<b>Total:</b>	65.000,00	65.000,00	65.000,00	0,00

### C) GESTIÓ DELS INGRESSOS AFECTATS

Any	Ingressos previstos	Ingressos compromesos	Drets Reconeguts	Ingressos pendents
2012			0,00	
<b>Total:</b>		0,00	0,00	0,00

### D) DESVIACIONS DE FINANÇAMENT PER AGENTS

#### DESVIACIONS DE FINANÇAMENT

Identificació agent	Any	Ingressos previstos	Dre. reconeguts	Coef. finançament	de l'exercici	acumulades
ROMANENT TRESORERIA 2012	2012		0,00			
<b>Total agent:</b>		0,00	0,00	0,00 %	0,00	0,00
<b>Total desviacions positives:</b>					0,00	0,00
<b>Total desviacions negatives:</b>					0,00	0,00

### IDENTIFICACIÓ DE DESPESA

**Projecte:** 2012-002 HONORARIS TÈCNICS  
**Subprojecte:** 01 HONORARIS TECNICS

## DESPESES AMB FINANÇAMENT AFECTAT

### A) DADES GENERALS IDENTIFICATIVES

**Data Inici:** 2012  
**Durada:** 2 anys  
**Coefficient finançament total:** 0,00 %

#### Aplicacions pressupostàries

Ing./Des.	Exercici	Orgànica	Funcional	Econòmica	Sp.	Descripció
Despesa	2012	01	151	6270012	01	HONORARIS TÈCNICS
Despesa	2013	01	151	6270012	01	
Ingrés	2012	01		8701012	01	ROMANENT TRESORERIA PER DESP.FINANÇAMENT AFECTAT
Ingrés	2013	01		8701012	01	

#### Agents finançadors

##### Nom agent

ROMANENT TRESORERIA 2012

### B) GESTIÓ DE LA DESPESA

Any	Despesa prevista	Despesa compromesa	Oblig. reconegudes	Despesa pendent
2012			88.794,33	
2013			0,00	
<b>Total:</b>	110.000,00	110.000,00	88.794,33	21.205,67

### C) GESTIÓ DELS INGRESSOS AFECTATS

Any	Ingressos previstos	Ingressos compromesos	Drets Reconeguts	Ingressos pendents
2012				0,00
2013				0,00
<b>Total:</b>		0,00	0,00	0,00

### D) DESVIACIONS DE FINANÇAMENT PER AGENTS

#### DESVIACIONS DE FINANÇAMENT

Identificació agent	Any	Ingressos previstos	Dre. reconeguts	Coef. finançament	de l'exercici	acumulades
ROMANENT TRESORERIA 2012	2012		0,00			
	2013		0,00			
	<b>Total agent:</b>		0,00	0,00	0,00 %	0,00
<b>Total desviacions positives:</b>					0,00	0,00
<b>Total desviacions negatives:</b>					0,00	0,00

## DESPESES AMB FINANÇAMENT AFECTAT

### IDENTIFICACIÓ DE DESPESA

Projecte: 2012-003 ACTUACIONS EN EDIFICIS I EQUIPAMENTS MUNICIPALS

Subprojecte: 01 ACTUACIONS EN EDIFICIS I EQUIPAMENTS MUNICIPALS

#### A) DADES GENERALS IDENTIFICATIVES

Data Inici: 2012

Durada: 2 anys

Coeficient finançament total: 0,00 %

#### Aplicacions pressupostàries

Ing./Des.	Exercici	Orgànica	Funcional	Econòmica	Sp.	Descripció
Despesa	2012	01	151	6320112	01	Actuacions en edificis i equipaments municipals
Despesa	2013	01	151	6320112	01	
Ingrés	2012	01		8701012	01	ROMANENT TRESORERIA PER DESP.FINANÇAMENT AFECTAT
Ingrés	2013	01		8701012	01	

#### Agents finançadors

##### Nom agent

ROMANENT TRESORERIA 2012

#### B) GESTIÓ DE LA DESPESA

Any	Despesa prevista	Despesa compromesa	Oblig. reconegudes	Despesa pendent
2012			32.890,24	
2013			4.688,75	
<b>Total:</b>	37.578,99	37.578,99	37.578,99	0,00

#### C) GESTIÓ DELS INGRESSOS AFECTATS

Any	Ingressos previstos	Ingressos compromesos	Drets Reconeguts	Ingressos pendents
2012				0,00
2013				0,00
<b>Total:</b>		0,00	0,00	0,00

#### D) DESVIACIONS DE FINANÇAMENT PER AGENTS

#### DESVIACIONS DE FINANÇAMENT

Identificació agent	Any	Ingressos previstos	Dre. reconeguts	Coef. finançament	de l'exercici	acumulades
---------------------	-----	---------------------	-----------------	-------------------	---------------	------------

## DESPESES AMB FINANÇAMENT AFECTAT

ROMANENT TRESORERIA 2012

	2012	0,00
	2013	0,00

<b>Total agent:</b>	0,00	0,00	0,00 %	0,00	0,00
<b>Total desviacions positives:</b>				0,00	0,00
<b>Total desviacions negatives:</b>				0,00	0,00

### IDENTIFICACIÓ DE DESPESA

**Projecte:** 2012-004 AMPLIACIÓ PONT ACCÉS A CAL GAT

**Subprojecte:** 01 AMPLIACIÓ PONT ACCÉS A CAL GAT

#### A) DADES GENERALS IDENTIFICATIVES

**Data Inici:** 2012

**Durada:** 2 anys

**Coefficient finançament total:** 94,12 %

#### Aplicacions pressupostàries

Ing./Des.	Exercici	Orgànica	Funcional	Econòmica	Sp.	Descripció
Despesa	2012	01	155	6000012	01	AMPLIACIÓ PONT ACCÉS CAL GAT
Despesa	2013	01	155	6000012	01	
Ingrés	2012	01		7610212	01	DIPUTACIO:SUBVENCIO AMPLIACIO PONT ACCES CAL GAT
Ingrés	2012	01		7700212	01	APORTACIÓ EMPRESES PONT ACCÉS CAL GAT
Ingrés	2012	01		7800012	01	APORTACIÓ PARTICULARS PONT ACCÉS CAL GAT
Ingrés	2012	01		8701012	01	ROMANENT TRESORERIA PER DESP.FINANÇAMENT AFECTAT
Ingrés	2013	01		7610212	01	
Ingrés	2013	01		7700212	01	
Ingrés	2013	01		7800012	01	
Ingrés	2013	01		8701012	01	

#### Agents finançadors

##### Nom agent

ROMANENT TRESORERIA 2012

APORT. PART. AMPL.PONT ACCÉS CAL GAT 1

APORT. PART. AMPL. PONT ACCÉS CAL GAT 2

DIPUTACIÓ AMPLIACIÓ PONT ACCÉS CAL GAT

#### B) GESTIÓ DE LA DESPESA

Any	Despesa prevista	Despesa compromesa	Oblig. reconegudes	Despesa pendent
-----	------------------	--------------------	--------------------	-----------------

## DESPESES AMB FINANÇAMENT AFECTAT

2012			6.957,50	
2013			128.887,39	
<b>Total:</b>	291.524,22	6.957,50	135.844,89	155.679,33

### C) GESTIÓ DELS INGRESSOS AFECTATS

Any	Ingressos previstos	Ingressos compromesos	Drets Reconeguts	Ingressos pendents
2012			274.371,80	
2013			0,00	
<b>Total:</b>	274.371,80	0,00	274.371,80	0,00

### D) DESVIACIONS DE FINANÇAMENT PER AGENTS

#### DESVIACIONS DE FINANÇAMENT

Identificació agent	Any	Ingressos previstos	Dre. reconeguts	Coef. finançament	de l'exercici	acumulades
ROMANENT TRESORERIA 2012						
	2012		0,00			
	2013		0,00			
<b>Total agent:</b>		0,00	0,00	0,00 %	0,00	0,00
APORT. PART. AMPL.PONT ACCÉS CAL GAT 1						
	2012		1.555,28			
	2013		0,00			
<b>Total agent:</b>		1.555,28	1.555,28	0,53 %	1.518,16	1.518,16
APORT. PART. AMPL. PONT ACCÉS CAL GAT 2						
	2012		152.816,52			
	2013		0,00			
<b>Total agent:</b>		152.816,52	152.816,52	52,42 %	149.169,41	149.169,41
DIPUTACIÓ AMPLIACIÓ PONT ACCÉS CAL GAT						
	2012		120.000,00			
	2013		0,00			
<b>Total agent:</b>		120.000,00	120.000,00	41,16 %	117.136,09	117.136,09
<b>Total desviacions positives:</b>					267.823,66	267.823,66
<b>Total desviacions negatives:</b>					0,00	0,00

### IDENTIFICACIÓ DE DESPESA

**Projecte:** 2012-005 MILLORA PLAÇA LE PALAIS

**Subprojecte:** 01 MILLORA PLAÇA LE PALAIS

### A) DADES GENERALS IDENTIFICATIVES

**Data Inici:** 2012

## DESPESES AMB FINANÇAMENT AFECTAT

**Durada:** 1 Any

**Coefficient finançament total:** 0,00 %

### Aplicacions pressupostàries

Ing./Des.	Exercici	Orgànica	Funcional	Econòmica	Sp.	Descripció
Despesa	2012	01	155	6100312	01	Millores Plaça Le Palais
Ingrés	2012	01		8701012	01	ROMANENT TRESORERIA PER DESP.FINANÇAMENT AFECTAT

### Agents finançadors

#### Nom agent

ROMANENT TRESORERIA 2012

### B) GESTIÓ DE LA DESPESA

Any	Despesa prevista	Despesa compromesa	Oblig. reconegudes	Despesa pendent
2012			6.000,00	
<b>Total:</b>	6.000,00	6.000,00	6.000,00	0,00

### C) GESTIÓ DELS INGRESSOS AFECTATS

Any	Ingressos previstos	Ingressos compromesos	Drets Reconeguts	Ingressos pendents
2012			0,00	
<b>Total:</b>	0,00	0,00	0,00	0,00

### D) DESVIACIONS DE FINANÇAMENT PER AGENTS

#### DESVIACIONS DE FINANÇAMENT

Identificació agent	Any	Ingressos previstos	Dre. reconeguts	Coef. finançament	de l'exercici	acumulades
ROMANENT TRESORERIA 2012	2012		0,00			
<b>Total agent:</b>			0,00	0,00 %	0,00	0,00
<b>Total desviacions positives:</b>					0,00	0,00
<b>Total desviacions negatives:</b>					0,00	0,00

### IDENTIFICACIÓ DE DESPESA

**Projecte:** 2012-006 MAQUINA ESPARCIDORA SAL

**Subprojecte:** 01 MAQUINA ESPARCIDORA SAL

### A) DADES GENERALS IDENTIFICATIVES



## DESPESES AMB FINANÇAMENT AFECTAT

**Data Inici:** 2012  
**Durada:** 1 Any  
**Coefficient finançament total:** 0,00 %

### Aplicacions pressupostàries

Ing./Des.	Exercici	Orgànica	Funcional	Econòmica	Sp.	Descripció
Despesa	2012	01	155	6230212	01	MÀQUINA ESPARCIDORA SAL
Ingrés	2012	01		8701012	01	ROMANENT TRESORERIA PER DESP.FINANÇAMENT AFECTAT

### Agents finançadors

#### Nom agent

ROMANENT TRESORERIA 2012

### B) GESTIÓ DE LA DESPESA

Any	Despesa prevista	Despesa compromesa	Oblig. reconegudes	Despesa pendent
2012			6.979,70	
<b>Total:</b>	6.979,70	6.979,70	6.979,70	0,00

### C) GESTIÓ DELS INGRESSOS AFECTATS

Any	Ingressos previstos	Ingressos compromesos	Drets Reconeguts	Ingressos pendents
2012			0,00	
<b>Total:</b>	0,00	0,00	0,00	0,00

### D) DESVIACIONS DE FINANÇAMENT PER AGENTS

#### DESVIACIONS DE FINANÇAMENT

Identificació agent	Any	Ingressos previstos	Dre. reconeguts	Coef. finançament	de l'exercici	acumulades
ROMANENT TRESORERIA 2012	2012		0,00			
<b>Total agent:</b>		0,00	0,00	0,00 %	0,00	0,00
<b>Total desviacions positives:</b>					0,00	0,00
<b>Total desviacions negatives:</b>					0,00	0,00

### IDENTIFICACIÓ DE DESPESA

**Projecte:** 2012-007 ESTUDI HISTÒRIC I ARQUEOLÒGIC ERMITA SANT ANTONI  
**Subprojecte:** 01 ESTUDI HISTÒRIC I ARQUEOLÒGIC ERMITA SANT ANTONI

## DESPESES AMB FINANÇAMENT AFECTAT

### A) DADES GENERALS IDENTIFICATIVES

**Data Inici:** 2012  
**Durada:** 2 anys  
**Coefficient finançament total:** 0,00 %

#### Aplicacions pressupostàries

Ing./Des.	Exercici	Orgànica	Funcional	Econòmica	Sp.	Descripció
Despesa	2012	01	336	6320012	01	ESTUDI HISTÒRIC I ARQUEOLÒGIC ERMITA ST.ANTONI
Ingrés	2012	01		7508212	01	GC*SUBV.INTERVENCIO ARQUEOLOGICA SANT ANTONI
Ingrés	2012	01		8701012	01	ROMANENT TRESORERIA PER DESP.FINANÇAMENT AFECTAT
Ingrés	2013	01		7508212	01	
Ingrés	2013	01		8701012	01	

#### Agents finançadors

##### Nom agent

ROMANENT TRESORERIA 2012  
 GC \* ESTUDI HITÒRIC ARQUEOL. ERMITA SANT ANTONI

### B) GESTIÓ DE LA DESPESA

Any	Despesa prevista	Despesa compromesa	Oblig. reconegudes	Despesa pendent
2012			11.353,58	
<b>Total:</b>	11.353,58	11.353,58	11.353,58	0,00

### C) GESTIÓ DELS INGRESSOS AFECTATS

Any	Ingressos previstos	Ingressos compromesos	Drets Reconeguts	Ingressos pendents
2012			0,00	
2013			0,00	
<b>Total:</b>	0,00	0,00	0,00	0,00

### D) DESVIACIONS DE FINANÇAMENT PER AGENTS

#### DESVIACIONS DE FINANÇAMENT

Identificació agent	Any	Ingressos previstos	Dre. reconeguts	Coef. finançament	de l'exercici	acumulades
ROMANENT TRESORERIA 2012	2012		0,00			
	2013		0,00			
	<b>Total agent:</b>		0,00	0,00	0,00 %	0,00
GC * ESTUDI HITÒRIC ARQUEOL. ERMITA SANT ANTONI						

## DESPESES AMB FINANÇAMENT AFECTAT

	2012		0,00			
	2013		0,00			
<b>Total agent:</b>		0,00	0,00	0,00 %	0,00	0,00
<b>Total desviacions positives:</b>					0,00	0,00
<b>Total desviacions negatives:</b>					0,00	0,00

### IDENTIFICACIÓ DE DESPESA

**Projecte:** 2012-008 INTERVENCIÓ ARQUEOLÒGICA MURALLA. TORRE SALTANT.  
**Subprojecte:** 01 INTERVENCIÓ ARQUEOLÒGIC MURALLA. TORRE SALTANT.

#### A) DADES GENERALS IDENTIFICATIVES

**Data Inici:** 2012  
**Durada:** 2 anys  
**Coefficient finançament total:** 0,00 %

#### Aplicacions pressupostàries

Ing./Des.	Exercici	Orgànica	Funcional	Econòmica	Sp.	Descripció
Despesa	2012	01	336	6810012	01	INTERVENCIÓ ARQUEOLÒGICA MURALLA.TRAM TORRE SALTANT
Despesa	2013	01	336	6810012	01	
Ingrés	2012	01		8701012	01	ROMANENT TRESORERIA PER DESP.FINANÇAMENT AFECTAT
Ingrés	2013	01		8701012	01	

#### Agents finançadors

##### Nom agent

ROMANENT TRESORERIA 2012

#### B) GESTIÓ DE LA DESPESA

Any	Despesa prevista	Despesa compromesa	Oblig. reconegudes	Despesa pendent
2012			8.163,65	
2013			0,00	
<b>Total:</b>	8.163,65	8.163,65	8.163,65	0,00

#### C) GESTIÓ DELS INGRESSOS AFECTATS

Any	Ingressos previstos	Ingressos compromesos	Drets Reconeguts	Ingressos pendents
2012			0,00	
2013			0,00	

## DESPESES AMB FINANÇAMENT AFECTAT

Total: 0,00 0,00 0,00 0,00

### D) DESVIACIONS DE FINANÇAMENT PER AGENTS

### DESVIACIONS DE FINANÇAMENT

Identificació agent	Any	Ingressos previstos	Dre. reconeguts	Coef. finançament	de l'exercici	acumulades
ROMANENT TRESORERIA 2012						
	2012		0,00			
	2013		0,00			
<b>Total agent:</b>		0,00	0,00	0,00 %	0,00	0,00
<b>Total desviacions positives:</b>					0,00	0,00
<b>Total desviacions negatives:</b>					0,00	0,00

### IDENTIFICACIÓ DE DESPESA

Projecte: 2012-009 AMPLIACIÓ PISTA SKATE

Subprojecte: 01 AMPLIACIÓ PISTA SKATE

### A) DADES GENERALS IDENTIFICATIVES

Data inici: 2012

Durada: 1 Any

Coefficient finançament total: 0,00 %

#### Aplicacions pressupostàries

Ing./Des.	Exercici	Orgànica	Funcional	Econòmica	Sp.	Descripció
Despesa	2012	03	342	6190112	01	AMPLIACIÓ PISTA SKATE
Ingrés	2012	03		8701012	01	ROMANENT TRESORERIA DESP.FINANÇAMENT AFECTAT

#### Agents finançadors

##### Nom agent

ROMANENT TRESORERIA 2012

### B) GESTIÓ DE LA DESPESA

Any	Despesa prevista	Despesa compromesa	Oblig. reconegudes	Despesa pendent
2012			9.033,63	
<b>Total:</b>	9.033,63	9.033,63	9.033,63	0,00

### C) GESTIÓ DELS INGRESSOS AFECTATS

## DESPESES AMB FINANÇAMENT AFECTAT

Any	Ingressos previstos	Ingressos compromesos	Drets Reconeguts	Ingressos pendents
2012			0,00	
<b>Total:</b>	0,00	0,00	0,00	0,00

### D) DESVIACIONS DE FINANÇAMENT PER AGENTS

### DESVIACIONS DE FINANÇAMENT

Identificació agent	Any	Ingressos previstos	Dre. reconeguts	Coef. finançament	de l'exercici	acumulades
ROMANENT TRESORERIA 2012	2012		0,00			
<b>Total agent:</b>		0,00	0,00	0,00 %	0,00	0,00
<b>Total desviacions positives:</b>					0,00	0,00
<b>Total desviacions negatives:</b>					0,00	0,00

### IDENTIFICACIÓ DE DESPESA

**Projecte:** 2012-010 CALDERA CAMP DE FUTBOL

**Subprojecte:** 01 CALDERA CAMP DE FUTBOL

### A) DADES GENERALS IDENTIFICATIVES

**Data Inici:** 2012

**Durada:** 1 Any

**Coefficient finançament total:** 0,00 %

#### Aplicacions pressupostàries

Ing./Des.	Exercici	Orgànica	Funcional	Econòmica	Sp.	Descripció
Despesa	2012	03	342	6230112	01	CALDERA CAMP DE FUTBOL
Ingrés	2012	03		8701012	01	ROMANENT TRESORERIA DESP.FINANÇAMENT AFECTAT

#### Agents finançadors

##### Nom agent

ROMANENT TRESORERIA 2012

### B) GESTIÓ DE LA DESPESA

Any	Despesa prevista	Despesa compromesa	Oblig. reconegudes	Despesa pendent
2012			12.813,44	
<b>Total:</b>	12.813,44	12.813,44	12.813,44	0,00

## DESPESES AMB FINANÇAMENT AFECTAT

### C) GESTIÓ DELS INGRESSOS AFECTATS

Any	Ingressos previstos	Ingressos compromesos	Drets Reconeguts	Ingressos pendents
2012			0,00	
<b>Total:</b>	0,00	0,00	0,00	0,00

### D) DESVIACIONS DE FINANÇAMENT PER AGENTS

#### DESVIACIONS DE FINANÇAMENT

Identificació agent	Any	Ingressos previstos	Dre. reconeguts	Coef. finançament	de l'exercici	acumulades
ROMANENT TRESORERIA 2012	2012		0,00			
<b>Total agent:</b>		0,00	0,00	0,00 %	0,00	0,00
<b>Total desviacions positives:</b>					0,00	0,00
<b>Total desviacions negatives:</b>					0,00	0,00

### IDENTIFICACIÓ DE DESPESA

**Projecte:** 2012-011 EQUIPAMENT EMISSORA MUNICIPAL

**Subprojecte:** 01 EQUIPAMENT EMISSORA MUNICIPAL

### A) DADES GENERALS IDENTIFICATIVES

**Data Inici:** 2012

**Durada:** 2 anys

**Coefficient finançament total:** 0,00 %

#### Aplicacions pressupostàries

Ing./Des.	Exercici	Orgànica	Funcional	Econòmica	Sp.	Descripció
Despesa	2012	03	941	6230312	01	Equipament emissora municipal
Despesa	2013	03	941	6230312	01	
Ingrés	2012	03		8701012	01	ROMANENT TRESORERIA DESP.FINANÇAMENT AFECTAT
Ingrés	2013	03		8701012	01	

#### Agents finançadors

##### Nom agent

ROMANENT TRESORERIA 2012

### B) GESTIÓ DE LA DESPESA

## DESPESES AMB FINANÇAMENT AFECTAT

Any	Despesa prevista	Despesa compromesa	Oblig. reconegudes	Despesa pendent
2012			8.108,31	
2013			0,00	
<b>Total:</b>	8.108,31	8.108,31	8.108,31	0,00

### C) GESTIÓ DELS INGRESSOS AFECTATS

Any	Ingressos previstos	Ingressos compromesos	Drets Reconeguts	Ingressos pendents
2012			0,00	
2013			0,00	
<b>Total:</b>	0,00	0,00	0,00	0,00

### D) DESVIACIONS DE FINANÇAMENT PER AGENTS

#### DESVIACIONS DE FINANÇAMENT

Identificació agent	Any	Ingressos previstos	Dre. reconeguts	Coef. finançament	de l'exercici	acumulades
ROMANENT TRESORERIA 2012	2012		0,00			
	2013		0,00			
<b>Total agent:</b>		0,00	0,00	0,00 %	0,00	0,00
<b>Total desviacions positives:</b>					0,00	0,00
<b>Total desviacions negatives:</b>					0,00	0,00

## IDENTIFICACIÓ DE DESPESA

**Projecte:** 2012-012 MILLORA EFICIÈNCIA ENERGÈTICA ENLLUM. PÚBLIC

**Subprojecte:** 01 MILLORA EFICIÈNCIA ENERGÈTICA ENLLUMENAT PÚBLIC

### A) DADES GENERALS IDENTIFICATIVES

**Data Inici:** 2012

**Durada:** 2 anys

**Coefficient finançament total:** 63,95 %

#### Aplicacions pressupostàries

Ing./Des.	Exercici	Orgànica	Funcional	Econòmica	Sp.	Descripció
Despesa	2012	05	165	6190212	01	MILLORA EFICIÈNCIA ENERGÈTICA ENLLUMENAT PÚBLIC
Despesa	2013	05	165	6190212	01	
Ingrés	2012	05		7508012	01	GENERALITAT:MILLORA EFICIÈNCIA ENERGÈTICA ENLLUM.PÚBLIC

## DESPESES AMB FINANÇAMENT AFECTAT

Ingrés	2012	05	7610112	01	DIPUTACIÓ:MILLORA EFICIÈNCIA ENERGÈTICA ENLLUM.PÚBLIC
Ingrés	2012	05	8701012	01	ROMANENT TRESORERIA DESP.FINANÇAMENT AFECTAT
Ingrés	2013	05	7508012	01	
Ingrés	2013	05	7610112	01	
Ingrés	2013	05	8701012	01	

### Agents finançadors

#### Nom agent

ROMANENT TRESORERIA 2012  
GC \* MILLORA EFICIÈNCIA ENERGÈTICA ENLL.PÚBLIC  
DIPUTACIÓ \* MILLORA EFICIÈNCIA ENER.G.ENLLUM.PÚBLIC

### B) GESTIÓ DE LA DESPESA

Any	Despesa prevista	Despesa compromesa	Oblig. reconegudes	Despesa pendent
2012			100.760,67	
2013			0,00	
<b>Total:</b>	107.071,37	100.760,67	100.760,67	6.310,70

### C) GESTIÓ DELS INGRESSOS AFECTATS

Any	Ingressos previstos	Ingressos compromesos	Drets Reconeguts	Ingressos pendents
2012			68.474,16	
2013			0,00	
<b>Total:</b>	68.474,16	0,00	68.474,16	0,00

### D) DESVIACIONS DE FINANÇAMENT PER AGENTS

#### DESVIACIONS DE FINANÇAMENT

Identificació agent	Any	Ingressos previstos	Dre. reconeguts	Coef. finançament	de l'exercici	acumulades
ROMANENT TRESORERIA 2012						
	2012		0,00			
	2013		0,00			
<b>Total agent:</b>		0,00	0,00	0,00 %	0,00	0,00
GC * MILLORA EFICIÈNCIA ENERGÈTICA ENLL.PÚBLIC						
	2012		34.156,16			
	2013		0,00			
<b>Total agent:</b>		34.156,16	34.156,16	31,90 %	2.013,14	2.013,14
DIPUTACIÓ * MILLORA EFICIÈNCIA ENER.G.ENLLUM.PÚBLIC						
	2012		34.318,00			
	2013		0,00			
<b>Total agent:</b>		34.318,00	34.318,00	32,05 %	2.022,68	2.022,68



## DESPESES AMB FINANÇAMENT AFECTAT

Total desviacions positives:	4.035,82	4.035,82
Total desviacions negatives:	0,00	0,00

### IDENTIFICACIÓ DE DESPESA

**Projecte:** 2012-013 MILLORES BASSA MOLÍ PETIT

**Subprojecte:** 01 MILLORS BASSA MOLÍ PETIT

#### A) DADES GENERALS IDENTIFICATIVES

**Data Inici:** 2012  
**Durada:** 2 anys  
**Coefficient finançament total:** 100,00 %

#### Aplicacions pressupostàries

Ing./Des.	Exercici	Orgànica	Funcional	Econòmica	Sp.	Descripció
Despesa	2012	05	170	6100012	01	MILLORES BASSA MOLÍ PETIT
Despesa	2013	05	170	6100012	01	
Ingrés	2012	05		7610012	01	SUBV.DIPUTACIÓ:MILLORES BASSA MOLÍ PETIT
Ingrés	2012	05		7700012	01	ASSOCIACIÓ ALT-TER:MILLORES BASSA MOLÍ PETIT
Ingrés	2013	05		7610012	01	
Ingrés	2013	05		7700012	01	

#### Agents finançadors

##### Nom agent

DIPUTACIÓ \* MILLORES BASSA MOLÍ PETIT  
 APORTACIÓ PARTICULARS MILLORES BASSA MOLÍ PETIT

#### B) GESTIÓ DE LA DESPESA

Any	Despesa prevista	Despesa compromesa	Oblig. reconegudes	Despesa pendent
2012			9.333,50	
2013			0,00	
<b>Total:</b>	9.333,50	9.333,50	9.333,50	0,00

#### C) GESTIÓ DELS INGRESSOS AFECTATS

Any	Ingressos previstos	Ingressos compromesos	Drets Reconeguts	Ingressos pendents
2012			9.333,50	
2013			0,00	

## DESPESES AMB FINANÇAMENT AFECTAT

**Total:** 9.333,50      0,00      9.333,50      0,00

### D) DESVIACIONS DE FINANÇAMENT PER AGENTS

### DESVIACIONS DE FINANÇAMENT

Identificació agent	Any	Ingressos previstos	Dre. reconeguts	Coef. finançament	de l'exercici	acumulades
DIPUTACIÓ * MILLORES BASSA MOLÍ PETIT						
	2012		7.833,50			
	2013		0,00			
<b>Total agent:</b>		7.833,50	7.833,50	83,93 %	0,00	0,00
APORTACIÓ PARTICULARS MILLORES BASSA MOLÍ PETIT						
	2012		1.500,00			
	2013		0,00			
<b>Total agent:</b>		1.500,00	1.500,00	16,07 %	0,00	0,00
<b>Total desviacions positives:</b>					0,00	0,00
<b>Total desviacions negatives:</b>					0,00	0,00

### IDENTIFICACIÓ DE DESPESA

**Projecte:** 2012-014 OBRES COMPLEMENTÀRIES CARRERS VILA VELLA

**Subprojecte:** 01 OBRES COMPLEMENTÀRIES CARRERS VILA VELLA

### A) DADES GENERALS IDENTIFICATIVES

**Data Inici:** 2012

**Durada:** 2 anys

**Coeficient finançament total:** 38,88 %

#### Aplicacions pressupostàries

Ing./Des.	Exercici	Orgànica	Funcional	Econòmica	Sp.	Descripció
Despesa	2012	05	155	6100112	01	OBRES COMPLEMENTÀRIES CARRERS VILA VELLA
Despesa	2013	05	155	6100112	01	
Ingrés	2012	05		7500112	01	SUBV.BARRIS:OBRES COMPLEMENTÀRIES CARRERS V.VELLA
Ingrés	2012	05		8701012	01	ROMANENT TRESORERIA DESP.FINANÇAMENT AFECTAT
Ingrés	2013	05		7500112	01	
Ingrés	2013	05		8701012	01	

#### Agents finançadors

##### Nom agent

ROMANENT TRESORERIA 2012

## DESPESES AMB FINANÇAMENT AFECTAT

GC \* SUBV. BARRIS OBRES COMPL. CARRERS VILA VELLA

### B) GESTIÓ DE LA DESPESA

Any	Despesa prevista	Despesa compromesa	Oblig. reconegudes	Despesa pendent
2012			115.524,92	
2013			0,00	
<b>Total:</b>	141.471,62	138.423,92	115.524,92	25.946,70

### C) GESTIÓ DELS INGRESSOS AFECTATS

Any	Ingressos previstos	Ingressos compromesos	Drets Reconeguts	Ingressos pendents
2012			55.000,00	
2013			0,00	
<b>Total:</b>	55.000,00	0,00	55.000,00	0,00

### D) DESVIACIONS DE FINANÇAMENT PER AGENTS

#### DESVIACIONS DE FINANÇAMENT

Identificació agent	Any	Ingressos previstos	Dre. reconeguts	Coef. finançament	de l'exercici	acumulades
ROMANENT TRESORERIA 2012						
	2012		0,00			
	2013		0,00			
<b>Total agent:</b>		0,00	0,00	0,00 %	0,00	0,00
GC * SUBV. BARRIS OBRES COMPL. CARRERS VILA VELLA						
	2012		55.000,00			
	2013		0,00			
<b>Total agent:</b>		55.000,00	55.000,00	38,88 %	10.087,31	10.087,31
<b>Total desviacions positives:</b>					10.087,31	10.087,31
<b>Total desviacions negatives:</b>					0,00	0,00

### IDENTIFICACIÓ DE DESPESA

**Projecte:** 2012-015 MILLORES URBANES I D'ESPAI PÚBLIC

**Subprojecte:** 01 MILLORES URBANES I D'ESPAI PÚBLIC

### A) DADES GENERALS IDENTIFICATIVES

**Data Inici:** 2012

**Durada:** 2 anys

## DESPESES AMB FINANÇAMENT AFECTAT

**Coefficient finançament total:** 0,00 %

### Aplicacions pressupostàries

Ing./Des.	Exercici	Orgànica	Funcional	Econòmica	Sp.	Descripció
Despesa	2012	01	161	6100212	01	Millores urbanes i d'espai públic
Despesa	2013	01	161	6100212	01	
Ingrés	2012	01		8701012	01	ROMANENT TRESORERIA PER DESP.FINANÇAMENT AFECTAT
Ingrés	2013	01		8701012	01	

### Agents finançadors

#### Nom agent

ROMANENT TRESORERIA 2012

### B) GESTIÓ DE LA DESPESA

Any	Despesa prevista	Despesa compromesa	Oblig. reconegudes	Despesa pendent
2012			71.425,51	
2013			287,98	
<b>Total:</b>	71.713,49	71.713,49	71.713,49	0,00

### C) GESTIÓ DELS INGRESSOS AFECTATS

Any	Ingressos previstos	Ingressos compromesos	Drets Reconeguts	Ingressos pendents
2012			0,00	
2013			0,00	
<b>Total:</b>	0,00	0,00	0,00	0,00

### D) DESVIACIONS DE FINANÇAMENT PER AGENTS

#### DESVIACIONS DE FINANÇAMENT

Identificació agent	Any	Ingressos previstos	Dre. reconeguts	Coef. finançament	de l'exercici	acumulades
ROMANENT TRESORERIA 2012	2012		0,00			
	2013		0,00			
	<b>Total agent:</b>		0,00	0,00	0,00 %	0,00
<b>Total desviacions positives:</b>					0,00	0,00
<b>Total desviacions negatives:</b>					0,00	0,00

#### 20.5. Romanent de Tresoreria

El Romanent de Tresoreria de l'exercici comparat amb el de l'exercici anterior, presenta el següent detall.

## ROMANENT DE TRESORERIA a 31/12/2012

	IMPORTS ANY 2012	IMPORTS ANY ANTERIOR 2011
1. (+) Fons líquids	305.483,48	240.988,15
2. (+) Drets pendents de cobrament	1.850.683,18	2.763.255,14
(+ del Pressupost corrent	1.321.693,75	943.863,73
(+ de Pressupostos tancats	792.778,59	2.178.502,84
(+ d'operacions no pressupostàries	151.210,84	99.047,07
(-) cobraments realitzats pendents d'aplicació definitiva	415.000,00	458.158,50
3. (-) Obligacions pendents de pagament	486.156,56	1.449.443,60
(+ del Pressupost corrent	383.523,14	1.343.662,59
(+ de Pressupostos tancats	47,50	2.385,50
(+ d'operacions no pressupostàries	102.585,92	103.395,51
(-) pagaments realitzats pendents d'aplicació definitiva	0,00	0,00
I. Romanent de tresoreria total (1 + 2 - 3)	1.670.010,10	1.554.799,69
II. Saldos de dubtós cobrament	326.020,36	264.715,73
III. Excés de finançament afectat	452.387,38	201.032,63
IV. Romanent de tresoreria per a despeses generals (I - II - III)	891.602,36	1.089.051,33

## 21. Indicadors

A continuació es presenten diversos indicadors que mostren l'activitat i la situació de l'entitat des dels punts de vista financer-patrimonials, pressupostari i de gestió

### 21.1. Indicadors econòmic-financers

#### a) Indicadors financers i patrimonials

Permeten conèixer la situació financera de l'entitat.

#### b) i c) Indicadors pressupostaris

Permeten conèixer l'evolució i gestió del pressupost realitzada durant l'exercici

	<b>TOTAL</b> <b>de 01/01 a 31/12</b>
<b>INDICADORS ECONÒMIC-FINANCERS</b>	
<b>a) Indicadors financers i patrimonials</b>	
LIQUIDESA IMMEDIATA	0,80
SOLVÈNCIA A CURT TERMINI	6,31
ENDEUTAMENT PER HABITANT	702,21
<b>b) Indicadors pressupostaris - pressupost corrent</b>	
GRAU D'EXECUCIÓ PRESSUPOST DE DESPESES	0,82
REALITZACIÓ DE PAGAMENTS	0,90
DESPESA PER HABITANT	1.072,28
INVERSIÓ PER HABITANT	179,14
ESFORÇ INVERSOR o ÍNDEX D'INVERSIÓ	0,17
PERÍODE MIG DE PAGAMENT	56,59
GRAU D'EXECUCIÓ PRESSUPOST D'INGRESSOS	0,85
REALITZACIÓ DE COBRAMENTS	0,66
AUTONOMIA FISCAL	0,68
AUTONOMIA	0,88
PERÍODE MIG DE COBRAMENT	117,35
RESULTAT (SUPERÀVIT O DÈFICIT PER HABITANT)	92,27
CONTRIBUCIÓ DEL PRESSUPOST AL ROMANENT DE TRESORERIA	0,36
<b>c) Indicadors pressupostaris - pressupost tancat</b>	
REALITZACIÓ DE PAGAMENTS	1,00
REALITZACIÓ DE COBRAMENTS	0,73

### 21.2. Indicadors de gestió

Permeten avaluar l'economia, eficàcia i eficiència en la prestació dels serveis més destacables realitzats per l'entitat.

A títol orientatiu s'inclou una sèrie d'indicadors de gestió genèrics:

**Centro coste/agrupación:**

**TOTAL**  
**de 01/01 a 31/12**

## 22. Esdeveniments posteriors al tancament

---

Des de la data de tancament de l'exercici fins a la de confecció d'aquests Comptes Anuals, no s'ha produït cap fet que afecti aquests Comptes Anuals que per la seva importància i significació hagi d'incloure's en aquest apartat de la memòria.